

SEGUNDO REGISTRO DE LA PROPIEDAD



PLAN OPERATIVO ANUAL 2025
ADMINISTRACIÓN HUGO BAUTISTA DEL CID
REGISTRADOR TITULAR

Quetzaltenango, 19 de diciembre de 2024.

| | |
|----------------------------------------------------------------------------------|-----|
| INTRODUCCIÓN | 3 |
| Estructuración De Productos | 4 |
| Ficha De Los Productos Y Subproductos Del Segundo Registro De La Propiedad. | 4 |
| Estructura De Los Subproductos: | 12 |
| Indicador de Resultados: | 13 |
| Indicador de Producto: | 13 |
| Matrices del POA | 14 |
| CATALOGO DE INSUMOS..... | 111 |
| PROYECTOS 2025..... | 348 |
| FUENTES DE INFORMACIÓN..... | 362 |

INTRODUCCIÓN

Las actuales autoridades y el equipo de administración superior del Segundo Registro de la Propiedad han elaborado EL Plan Operativo Anual 2025, que será el instrumento que permitirá disponer de una guía para orientar anualmente el desarrollo de sus funciones, sobre la base del Plan Estratégico Institucional 2022-2029.

Dicho documento permitirá el accionar de las autoridades en una buena administración de los recursos financieros, humanos, mejorar la Seguridad Jurídica, incrementar la eficiencia y mejora de los procesos, implementar sistemas informáticos y fortalecer la transparencia. Todo ello para brindar un buen servicio integral en beneficio de la población.

Estructuración De Productos Y Subproductos Del Segundo Registro De La Propiedad.

- Definición de Producto: Conjunto estandarizado de bienes y servicios que incidirán en el camino causal crítico, que contribuirá al logro de los resultados.
- Los elementos básicos que se tomaron en cuenta para la definición de productos y subproductos fueron los siguientes:



Ficha De Los Productos Y Subproductos Del Segundo Registro De La Propiedad.

Programa 11 Administración Registral

Producto 1: DIRECCIÓN Y COORDINACIÓN

| ELEMENTO | | DESCRIPCIÓN |
|------------|-----------------------|---------------------------------------------------------------------------------------------------------------|
| ¿QUÉ? | | Gestión y diligenciamiento en los procesos internos para garantizar la entrega del producto final al usuario. |
| ¿QUIÉNES? | | Usuarios y población de la región suroccidental VI y región noroccidental VII |
| ¿DÓNDE? | | Región suroccidental VI y región noroccidental VII |
| ¿ESTÁNDAR? | FRECUENCIA DE ENTREGA | Diario |
| | PERSONAL DE ENTREGA | Todos los trabajadores del Segundo Registro de la Propiedad. |
| | LUGAR | Segundo Registro de la Propiedad y sedes regionales. |

Programa 11 Administración Registral

Producto 2: Usuarios de las regiones suroccidental VI y noroccidental VII, beneficiados del Resguardo de la Información y Modernización Registral para garantizar la certeza Jurídica y la protección del patrimonio

| ELEMENTO | | DESCRIPCIÓN |
|------------|-----------------------|-------------------------------------------------------------------------------------------|
| ¿QUÉ? | | Resguardo de la información y Modernización para garantizar certeza y seguridad jurídica. |
| ¿QUIÉNES? | | Usuarios y población de la región suroccidental VI y región noroccidental VII |
| ¿DÓNDE? | | Región suroccidental VI y región noroccidental VII |
| ¿ESTÁNDAR? | FRECUENCIA DE ENTREGA | Diario |
| | PERSONAL DE ENTREGA | Todos los trabajadores del Segundo Registro de la Propiedad. |
| | LUGAR | Segundo Registro de la Propiedad y sedes regionales. |

Programa 11 Administración Registral

Producto 3: Usuarios de las regiones suroccidental VI y noroccidental VII, beneficiados con la entrega de Certificaciones Registrales de sus bienes muebles o inmuebles.

| ELEMENTO | | DESCRIPCIÓN |
|------------|-----------------------|-------------------------------------------------------------------------------------------------------------------|
| ¿QUÉ? | | Servicios de certificaciones registrales extendidas a los usuarios, garantizando la fe pública y su autenticidad. |
| ¿QUIÉNES? | | Usuarios y población de la región suroccidental VI y región noroccidental VII |
| ¿DÓNDE? | | Región suroccidental VI y región noroccidental VII |
| ¿ESTÁNDAR? | FRECUENCIA DE ENTREGA | Diario |
| | PERSONAL DE ENTREGA | Personal del área de Cajas |
| | LUGAR | Segundo Registro de la Propiedad y sedes regionales. |

Programa 11 Administración Registral

Producto 4: Usuarios de las regiones suroccidental VI y Noroccidental VII, beneficiados con los Asientos Registrales que se inscriben de sus bienes muebles e inmuebles, para garantizar certeza jurídica

| ELEMENTO | | DESCRIPCIÓN |
|------------|-----------------------|-------------------------------------------------------------------------------------------------------------------|
| ¿QUÉ? | | Servicios de asientos registrales a usuarios y población de la región suroccidental VI y región noroccidental VII |
| ¿QUIÉNES? | | Usuarios y población de la región suroccidental VI y región noroccidental VII |
| ¿DÓNDE? | | Región suroccidental VI y región noroccidental VII |
| ¿ESTÁNDAR? | FRECUENCIA DE ENTREGA | Diario |
| | PERSONAL DE ENTREGA | Personal del área de cajas |
| | LUGAR | Segundo Registro de la Propiedad y sedes regionales. |

FICHA DE SUBPRODUCTOS

Programa: 11 Administración Registral

Subproducto 1 SERVICIOS Y COORDINACIÓN

| ELEMENTO | | DESCRIPCIÓN |
|------------|-----------------------|---------------------------------------------------------------------------------------------------------------|
| ¿QUÉ? | | Gestión y diligenciamiento en los procesos internos para garantizar la entrega del producto final al usuario. |
| ¿QUIÉNES? | | Usuarios y población de la región suroccidental VI y región noroccidental VII |
| ¿DÓNDE? | | Región suroccidental VI y región noroccidental VII |
| ¿ESTÁNDAR? | FRECUENCIA DE ENTREGA | Diario |
| | PERSONAL DE ENTREGA | Todos los trabajadores del Segundo Registro de la Propiedad |
| | LUGAR | Segundo Registro de la Propiedad y sedes regionales |

Programa: 11 Administración Registral

Subproducto 2 Usuarios de las regiones suroccidental VI y noroccidental VII, beneficiados del Resguardo de la Información, para garantizar la certeza Jurídica y protección del patrimonio

| ELEMENTO | | DESCRIPCIÓN |
|------------|-----------------------|---------------------------------------------------------------------------------------------------------------|
| ¿QUÉ? | | Gestión y diligenciamiento en los procesos internos para garantizar la entrega del producto final al usuario. |
| ¿QUIÉNES? | | Usuarios y población de la región suroccidental VI y región noroccidental VII |
| ¿DÓNDE? | | Región suroccidental VI y región noroccidental VII |
| ¿ESTÁNDAR? | FRECUENCIA DE ENTREGA | Diario |
| | PERSONAL DE ENTREGA | Todos los trabajadores del Segundo Registro de la Propiedad. |
| | LUGAR | Segundo Registro de la Propiedad y sedes regionales |

Programa: 11 Administración Registral

Subproducto 3 Usuarios de las regiones suroccidental VI y noroccidental VII, beneficiados con la entrega de Certificaciones de sus bienes muebles e inmuebles

| ELEMENTO | | DESCRIPCIÓN |
|------------|-----------------------|---------------------------------------------------------------------------------------------------------------|
| ¿QUÉ? | | Gestión y diligenciamiento en los procesos internos para garantizar la entrega del producto final al usuario. |
| ¿QUIÉNES? | | Usuarios o población de la región suroccidental VI y región noroccidental VII |
| ¿DÓNDE? | | Región suroccidental VI y región noroccidental VII |
| ¿ESTÁNDAR? | FRECUENCIA DE ENTREGA | Diario |
| | PERSONAL DE ENTREGA | Personal del área de cajas |
| | LUGAR | Segundo Registro de la Propiedad y sedes regionales |

Programa: 11 Administración Registral

Subproducto 4 Usuarios de las regiones suroccidental VI y Noroccidental VII, beneficiados con las Operaciones Registrales para garantizar certeza jurídica.

| ELEMENTO | | DESCRIPCIÓN |
|------------|-----------------------|---------------------------------------------------------------------------------------------------------------|
| ¿QUÉ? | | Gestión y diligenciamiento en los procesos internos para garantizar la entrega del producto final al usuario. |
| ¿QUIÉNES? | | Usuarios o población de la región suroccidental VI y región noroccidental VII |
| ¿DÓNDE? | | Región suroccidental VI y región noroccidental VII |
| ¿ESTÁNDAR? | FRECUENCIA DE ENTREGA | Diario |
| | PERSONAL DE ENTREGA | Personal del área de cajas. |
| | LUGAR | Segundo Registro de la Propiedad y sedes regionales |

Estructura De Los Subproductos:

Bienes directos

Bienes indirectos

Bienes de capital humano

Subproductos del Segundo Registro de la Propiedad.

1. Servicios y Coordinación
2. Usuarios de las regiones suroccidental VI y noroccidental VII, beneficiados del Resguardo de la Información, para garantizar la certeza Jurídica y protección del patrimonio
3. Usuarios de las regiones suroccidental VI y noroccidental VII, beneficiados con la entrega de Certificaciones de sus bienes muebles e inmuebles
4. Usuarios de las regiones suroccidental VI y Noroccidental VII, beneficiados con las Operaciones Registrales para garantizar certeza jurídica

Aspectos que se consideraron para los subproductos:

- Cantidad a entregar
- Cobertura de beneficiarios
- Calidad del servicio
- Reducción en la entrega del producto final
- Lugar donde se realiza la entrega del producto final

- Los elementos que se tomaron en cuenta para la estructuración de los subproductos fueron los siguientes:

BIENES: Materiales físicos que se utilizaran para realizar la entrega del producto

SERVICIOS: Referente al mantenimiento de equipos.

RECURSO HUMANO: Personal Administrativo y Operativo

MOBILIARIO MAQUINARIA Y EQUIPO. Todo lo relacionado a las herramientas que necesitara el trabajador del Segundo Registro de la Propiedad para desarrollar sus actividades.

Infraestructura. Referente a las Instalaciones necesarias para desarrollar las actividades de cada trabajador y entregar el producto final a los usuarios del Segundo Registro de la Propiedad.

Servicios Generales: Referente a todos los servicios básicos como luz, energía eléctrica, agua, telefonía entre otros.

Indicador de Resultados:

- a) Número de personas que reducen su vulnerabilidad jurídica y económica.

Indicador de Producto:

- b) Número de Operaciones Registrales, Región Sur Occidental VI y Nor Occidental VII.

Acciones a realizar:

- Implementación de un Plan de marketing donde se haga conciencia registral a toda la población de la región suroccidente y noroccidente del país, con el objetivo de incrementar la certeza y seguridad jurídica en los bienes de los ciudadanos.
- Alianzas estratégicas y Convenios con instituciones como MUNICIPALIDADES, RIC, FONDO DE TIERRAS, INTA, Organismo Judicial, UDEVIPO, Ministerio Público y todas aquellas instituciones que coadyuven a brindar certeza y seguridad jurídica a los bienes de los ciudadanos.
- Crear sedes del SRP en las regiones donde se tiene competencia (región VI y VII). Con el objetivo que los ciudadanos inscriban sus propiedades e incrementen su valor y certeza y seguridad jurídica de sus bienes.

El Segundo Registro de la Propiedad ejecuta el único programa 11 y se denomina Administración Registral, se fortalece con el apoyo del personal de confianza de dirección de la Administración siendo los siguiente: Direcciones, subdirecciones, coordinaciones y subordinaciones que a continuación se enlistan;

1. Registrador Titular y Asistentes del Registrador Titular, y Secretaria del Despacho General.
2. Registrador Sustituto y asistente del Registrador sustituto
3. Secretario General y Adjuntos de Secretaria General

4. Director de la Administrativa Financiera, Subdirector, Coordinador, Subcoordinador y asistentes de UDAF
5. Director y Subdirectora de Auditoría Interna.
6. Director, Coordinador y subcoordinador de Asesoría Jurídica
7. Director, Coordinador, subcoordinador y Asistentes de Gestión Institucional y Recursos Humanos
8. Dirección, y coordinación de Informática
9. Coordinación de Modernización
10. Director de Riesgo
11. Asesores

Asi mismo se cuenta con el apoyo del personal permanente operativo y administrativo conformada por:

1. Operadores,
2. Certificadores,
3. Oficiales Administrativos y oficiales Registrales,
4. Auxiliares administrativos y auxiliares registrales
5. Personal de manteniendo y de seguridad.

Matrices del POA

A continuación, se presente las matrices de productos, subproductos y metas del Segundo Registro de la Propiedad para el año 2025.

Las diferentes metas y acciones proyectadas, responden a lo ordenado en la normativa que rige al Segundo Registro de la Propiedad.

| PLAN OPERATIVO ANUAL | | | | | | | | | | | | | | | | | SPPD-20 | | | | | |
|----------------------------------------------------|--------------------------------------------------------------------------------|-----------------------------|---------------------------------------------------------------------|---------------------------------------------------------------------------------|-----------------------------------------------------------------------------------------------|---------------------------------------------------------------------------------------------------------------------------------|--------------------------------------------------------------------------------------------------------------------|--------------------------------------------------------------------------------------------------------------------|-------------------------------------------------------------------------|----------------------------|-------------------------|----------------------------------------------------------------------|------------------|----------------|-----------------|----------------|-----------------|----------------|-------------|----------------|---|----------------|
| VINCULACIÓN INSTITUCIONAL | | | POLÍTICA GENERAL DE GOBIERNO 2024-2028 | | RESULTADO INSTITUCIONAL | | | PRODUCTO / SUBPRODUCTO | PRODUCTOS DE MAYOR CONTRIBUCIÓN A LA POLÍTICA GENERAL DE GOBIERNO (1/0) | COBERTURA DE DEPARTAMENTOS | COBERTURA DE MUNICIPIOS | IDENTIFICAR PRODUCTOS / SUBPRODUCTOS DE RECUPERACIÓN (SI APLICA) (1) | UNIDAD DE MEDIDA | 2025 | | | | | | | | |
| | | | | | Descripción de Resultado | Nivel | | | | | | | | Cuatrimestre 1 | Cuatrimestre 2 | | Cuatrimestre 3 | | Total anual | | | |
| Prioridad Nacional de Desarrollo | Meta Estratégica de Desarrollo | RED | Ejes Estratégicos | Meta | | Final | Intermedio | Inmediato | Meta física | Meta financiera | Meta física | Meta financiera | Meta física | | Meta financiera | Meta física | Meta financiera | | | | | |
| Fortalecimiento Institucional seguridad y justicia | Crear instituciones eficaces, responsables y transparentes a todos los niveles | Transparencia Internacional | Avance para Disminuir la Brecha Digital con Tecnología e Innovación | Proponer un entorno favorable para la inversión a través de la certeza jurídica | Reducción de la Vulnerabilidad Jurídica y Económica en los Derechos Reales de los Ciudadanos. | Para el 2029, se ha logrado incrementar en un 24.32% las inscripciones de derechos registrales de dominio y derechos posesorios | Al 2027 Se ha incrementado en un 23.96% las inscripciones de derechos registrales de dominio y derechos posesorios | Al 2025 Se ha incrementado en un 23.52% las inscripciones de derechos registrales de dominio y derechos posesorios | Producto 1: Dirección y Coordinación | 1 | x | x | No aplica | No aplica | 4 | Q12,917,664.00 | 4 | Q11,149,471.00 | 4 | Q10,503,331.17 | 4 | Q34,570,466.17 |

| | | | | | | | | | | | | | | | | | | | | | | |
|--|--|--|--|--|--|-------------------------------------------------------------------------------------------------------------------------------------------------------------------------------------------|----------------------------------------------------------------------------------------------------------|-------------------------------------------------------------------------------------------------|--------------------------|---|---|---|-----------|-----------|---|----------------|---|-----------------|---|-----------------|---|-----------------|
| | | | | | | orios logran do reducir la vulnerabilidad jurídica y económica en los derechos reales de bienes de los ciudadanos de la región Sur Occidente y región Noroccidente del país de Guatemala. | o la certeza jurídica de los ciudadanos de la región Sur Occidente y Noroccidente del país de Guatemala. | de los bienes de los ciudadanos de la región Suroccidente y Noroccidente del país de Guatemala. | | | | | | | | | | | | | | |
| | | | | | | | | | Servicios y coordinación | 1 | x | x | No aplica | No aplica | 4 | Q12,917,664.00 | 4 | Q 11,149,471.00 | 4 | Q 10,503,331.17 | 4 | Q 34,570,466.17 |

| | | | | | | | | | | | | | | | | | | | | | | | |
|----------------------------------------------------|--------------------------------------------------------------------------------|-----------------------------|---------------------------------------------------------------------|---------------------------------------------------------------------------------|----------------------------------------------------------------------------------------------|--------------------------------------------------------------------------------------------------------------------------------------------------------------------------------------------------------------------------------------------------------------------------------------------------------------------|--------------------------------------------------------------------------------------------------------------------------------------------------------------------------------------------------------------------------------------|-------------------------------------------------------------------------------------------------------------------------------------------------------------------------------------------------------------------------------------|-------------|----------------------------------------------------------------------------------------------------------------------------------------------------------------------------------------------------------|---|---|---|-----------|-----------|---|----------------|---|----------------|---|----------------|---|----------------|
| Fortalecimiento Institucional seguridad y justicia | Crear instituciones eficaces, responsables y transparentes a todos los niveles | Transparencia Internacional | Avance para Disminuir la Brecha Digital con Tecnología e Innovación | Promover un entorno favorable para la inversión a través de la certeza jurídica | Reducción de la Vulnerabilidad Jurídica y Económica en los Derechos Reales de los Ciudadano. | Para el 2029, se ha logrado incrementar en un 24.32% las inscripciones de derechos registrales de dominio o derechos posesorios logrando reducir la vulnerabilidad jurídica y económica en los derechos reales de bienes de los ciudadanos de la región Sur Occidente y región Noroccidente del país de Guatemala. | Al 2027 Se ha incrementado en un 23.96% las inscripciones de derechos registrales de dominio y derechos posesorios aumentando la certeza jurídica de los ciudadanos de la Región Sur Occidente y Noroccidente del país de Guatemala. | Al 2025 Se ha incrementado en un 23.52% las inscripciones de derechos registrales de dominio y derechos posesorios aumentando la certeza jurídica de los ciudadanos de la región Suroccidente y Noroccidente del país de Guatemala. | Producto 2: | Usuarios de las regiones suroccidental VI y noroccidental VII, beneficiados del Resguardo de la Información y Modernización Registral para garantizar la certeza jurídica y la protección del patrimonio | 1 | x | x | No aplica | No aplica | 4 | Q 2,778,579.32 | 4 | Q 2,778,579.32 | 4 | Q 2,778,579.36 | 4 | Q 8,335,738.00 |
|----------------------------------------------------|--------------------------------------------------------------------------------|-----------------------------|---------------------------------------------------------------------|---------------------------------------------------------------------------------|----------------------------------------------------------------------------------------------|--------------------------------------------------------------------------------------------------------------------------------------------------------------------------------------------------------------------------------------------------------------------------------------------------------------------|--------------------------------------------------------------------------------------------------------------------------------------------------------------------------------------------------------------------------------------|-------------------------------------------------------------------------------------------------------------------------------------------------------------------------------------------------------------------------------------|-------------|----------------------------------------------------------------------------------------------------------------------------------------------------------------------------------------------------------|---|---|---|-----------|-----------|---|----------------|---|----------------|---|----------------|---|----------------|

| | | | | | | | | | | | | | | | | | | | | | | |
|--|--|--|--|--|--|--|--|--|-------------------------------------------------------------------------------------------------------------------------------------------------------------------------------|---|---|---|-----------|-----------|---|----------------|---|----------------|---|----------------|---|----------------|
| | | | | | | | | | Usuarios de las regiones suroccidental I Vi y noroccidental I VII, beneficiados del reguado de la información para garantizar la certeza jurídica y protección del patrimonio | 1 | x | x | No aplica | No aplica | 4 | Q 2,778,579.32 | 4 | Q 2,778,579.32 | 4 | Q 2,778,579.36 | 4 | Q 8,335,738.00 |
|--|--|--|--|--|--|--|--|--|-------------------------------------------------------------------------------------------------------------------------------------------------------------------------------|---|---|---|-----------|-----------|---|----------------|---|----------------|---|----------------|---|----------------|

| | | | | | | | | | | | | | | | | | | | | | | | |
|----------------------------------------------------|--------------------------------------------------------------------------------|-----------------------------|---------------------------------------------------------------------|---------------------------------------------------------------------------------|----------------------------------------------------------------------------------------------|--------------------------------------------------------------------------------------------------------------------------------------------------------------------------------------------------------------------------------------------------------------------------------------------------------------------|--------------------------------------------------------------------------------------------------------------------------------------------------------------------------------------------------------------------------------------|-------------------------------------------------------------------------------------------------------------------------------------------------------------------------------------------------------------------------------------|-------------|-----------------------------------------------------------------------------------------------------------------------------------------------------------|---|---|---|-----------|-----------|-----------|----------------|-----------|----------------|--------|----------------|-----------|----------------|
| Fortalecimiento Institucional seguridad y justicia | Crear instituciones eficaces, responsables y transparentes a todos los niveles | Transparencia Internacional | Avance para Disminuir la Brecha Digital con Tecnología e Innovación | Proponer un entorno favorable para la inversión a través de la certeza jurídica | Reducción de la Vulnerabilidad Jurídica y Económica en los Derechos Reales de los Ciudadano. | Para el 2029, se ha logrado incrementar en un 24.32% las inscripciones de derechos registrales de dominio y derechos posesorios logrando reducir la vulnerabilidad jurídica y económica en los derechos reales de bienes de los ciudadanos de la región Sur Occidente y región Noroccidente del país de Guatemala. | Al 2027 Se ha incrementado en un 23.96% las inscripciones de derechos registrales de dominio y derechos posesorios aumentando la certeza jurídica de los ciudadanos de la Región Sur Occidente y Noroccidente del país de Guatemala. | Al 2025 Se ha incrementado en un 23.52% las inscripciones de derechos registrales de dominio y derechos posesorios aumentando la certeza jurídica de los ciudadanos de la región Suroccidente y Noroccidente del país de Guatemala. | Producto 3: | Usuarios de las regiones suroccidental y noroccidental I VI, beneficiados con la entrega de Certificaciones Registrales de sus bienes muebles o inmuebles | 1 | x | x | No aplica | No aplica | 31,663.80 | Q 1,527,827.00 | 31,382.50 | Q 1,481,231.00 | 28,561 | Q 1,418,035.00 | 91,607.30 | Q 4,427,093.00 |
|----------------------------------------------------|--------------------------------------------------------------------------------|-----------------------------|---------------------------------------------------------------------|---------------------------------------------------------------------------------|----------------------------------------------------------------------------------------------|--------------------------------------------------------------------------------------------------------------------------------------------------------------------------------------------------------------------------------------------------------------------------------------------------------------------|--------------------------------------------------------------------------------------------------------------------------------------------------------------------------------------------------------------------------------------|-------------------------------------------------------------------------------------------------------------------------------------------------------------------------------------------------------------------------------------|-------------|-----------------------------------------------------------------------------------------------------------------------------------------------------------|---|---|---|-----------|-----------|-----------|----------------|-----------|----------------|--------|----------------|-----------|----------------|

| | | | | | | | | | | | | | | | | | | | | | | |
|--|--|--|--|--|--|--|--|--|-------------------------------------------------------------------------------------------------------------------------------------------------|---|---|---|-----------|-----------|-----------|----------------|-----------|----------------|--------|----------------|-----------|----------------|
| | | | | | | | | | Usuarios de las regiones suroccidental VI y noroccidental VII, beneficiados con la entrega de certificaciones de sus bienes muebles e inmuebles | 1 | x | x | No aplica | No aplica | 31,663.80 | Q 1,527,827.00 | 31,382.50 | Q 1,481,231.00 | 28,561 | Q 1,418,035.00 | 91,607.30 | Q 4,427,093.00 |
|--|--|--|--|--|--|--|--|--|-------------------------------------------------------------------------------------------------------------------------------------------------|---|---|---|-----------|-----------|-----------|----------------|-----------|----------------|--------|----------------|-----------|----------------|

| | | | | | | | | | | | | | | | | | | | | | | | |
|----------------------------------------------------|--------------------------------------------------------------------------------|-----------------------------|---------------------------------------------------------------------|---------------------------------------------------------------------------------|-----------------------------------------------------------------------------------------------|--------------------------------------------------------------------------------------------------------------------------------------------------------------------------------------------------------------------------------------------------------------------------------------------------------------------|--------------------------------------------------------------------------------------------------------------------------------------------------------------------------------------------------------------------------------------|--------------------------------------------------------------------------------------------------------------------------------------------------------------------------------------------------------------------------------|-------------|----------------------------------------------------------------------------------------------------------------------------------------------------------------------------------------------|---|---|---|-----------|-----------|---------|----------------|---------|-----------------|---------|----------------|---------|----------------|
| Fortalecimiento Institucional seguridad y justicia | Crear instituciones eficaces, responsables y transparentes a todos los niveles | Transparencia Internacional | Avance para Disminuir la Brecha Digital con Tecnología e Innovación | Proponer un entorno favorable para la inversión a través de la certeza jurídica | Reducción de la Vulnerabilidad Jurídica y Económica en los Derechos Reales de los Ciudadanos. | Para el 2029, se ha logrado incrementar en un 24.32% las inscripciones de derechos registrales de dominio y derechos posesorios logrando reducir la vulnerabilidad jurídica y económica en los derechos reales de bienes de los ciudadanos de la región Sur Occidente y región Noroccidente del país de Guatemala. | Al 2027 Se ha incrementado en un 23.96% las inscripciones de derechos registrales de dominio y derechos posesorios aumentando la certeza jurídica de los ciudadanos de la Región Sur Occidente y Noroccidente del país de Guatemala. | Al 2025 Se ha incrementado en un 23.52% las inscripciones de derechos registrales de dominio y derechos posesorios registrales de los bienes de los ciudadanos de la región Suroccidente y Noroccidente del país de Guatemala. | Producto 4: | Usuarios de la regiones suroccidental VI y noroccidental VII, beneficiados con los Asientos Registrales que se inscriben de sus bienes muebles e inmuebles, para garantizar certeza jurídica | 1 | x | x | No aplica | No aplica | 127,904 | Q 9,926,623.00 | 166,153 | Q 11,203,167.83 | 128,941 | Q10,954,912.00 | 422,998 | Q32,084,702.83 |
|----------------------------------------------------|--------------------------------------------------------------------------------|-----------------------------|---------------------------------------------------------------------|---------------------------------------------------------------------------------|-----------------------------------------------------------------------------------------------|--------------------------------------------------------------------------------------------------------------------------------------------------------------------------------------------------------------------------------------------------------------------------------------------------------------------|--------------------------------------------------------------------------------------------------------------------------------------------------------------------------------------------------------------------------------------|--------------------------------------------------------------------------------------------------------------------------------------------------------------------------------------------------------------------------------|-------------|----------------------------------------------------------------------------------------------------------------------------------------------------------------------------------------------|---|---|---|-----------|-----------|---------|----------------|---------|-----------------|---------|----------------|---------|----------------|

| | | | | | | | | | | | | | | | | | | | | | | |
|--|--|--|--|--|--|--|--|--|-----------------------------------------------------------------------------------------------------------------------------------------------------|---|---|---|-----------|-----------|----------------|----------------|---------|-----------------|---------|----------------|---------|-----------------|
| | | | | | | | | | Usuarios de la regiones suroccidentales I VI y noroccidentales I VII, beneficiados con las operaciones registrales para garantizar certeza jurídica | 1 | x | x | No aplica | No aplica | 127,904 | Q 9,926,623.00 | 166,153 | Q 11,203,167.83 | 128,941 | Q10,954,912.00 | 422,998 | Q32,084,702.83 |
| | | | | | | | | | TOTAL | | | | | | Q27,150,693.32 | | | Q26,612,449.15 | | Q25,654,857.53 | | Q 79,418,000.00 |

| LISTADO DE PROYECTOS DE INVERSIÓN | | | | | | | | | | | | SPPD-21 |
|-----------------------------------|----------------------------------------------------------------------------------------------------------------------------------------------------------------------------------------------------------|---------------------|-------------------------------------------------------------------------------------------------------------------------------------------------------------|---------------------------|-----------------|----------------------|-----------------|----------------------|-----------------|---------------------|-----------------|----------------------|
| | | | | META POR CUATRIMESTRE | | | | | | | | |
| PRODUCTO / SUBPRODUCTO | CÓDIGO SNIP | NOMBRE DEL PROYECTO | Unidad de Medida | Cuatrimestre 1 | | Cuatrimestre 2 | | Cuatrimestre 3 | | Total Anual | | |
| | | | | Meta física | Meta financiera | Meta física | Meta financiera | Meta física | Meta financiera | Meta física | Meta financiera | |
| Producto 2: | Usuarios de las regiones suroccidental VI y noroccidental VII, beneficiados del Resguardo de la Información y Modernización Registral para garantizar la certeza Jurídica y la protección del patrimonio | No aplica | Continuidad de la digitación e Indexación de los libros de la operación registral. (En sus 4 fases, indexación, re indexación, dirigencia y certificación) | Inscripciones Transcritas | 84,000.00 | Q 120,000.00 | 84,000.00 | Q 120,000.00 | 84,000.00 | Q120,000.00 | 252,000.00 | Q 360,000.00 |
| Producto 2: | Usuarios de las regiones suroccidental VI y noroccidental VII, beneficiados del Resguardo de la Información, para garantizar la certeza Jurídica y protección del patrimonio | No aplica | Continuidad de la digitación e Indexación de los libros de la operación registral. (En sus 4 fases, indexación, re indexación, dirimencia y certificación) | Inscripciones Transcritas | 84,000.00 | Q 120,000.00 | 84,000.00 | Q 120,000.00 | 84,000.00 | Q120,000.00 | 84,000.00 | Q 360,000.00 |
| Producto 2: | Usuarios de las regiones suroccidental VI y noroccidental VII, beneficiados del Resguardo de la Información y Modernización Registral para garantizar la certeza Jurídica y la protección del patrimonio | No aplica | Digitalización y Tabulación de los libros mayores antiguos, libros diarios especiales, duplicados, entre otros | Tomos | 33% | Q1,986,104.64 | 33% | Q 993,052.32 | 0 | Q - | 0 | Q2,979,156.96 |
| Producto 2: | Usuarios de las regiones suroccidental VI y noroccidental VII, beneficiados del Resguardo de la Información, para garantizar la certeza Jurídica y protección del patrimonio | No aplica | Digitalización y Tabulación de los libros mayores antiguos, libros diarios especiales, duplicados, entre otros | Tomos | 33% | Q1,986,104.64 | 33% | Q 993,052.32 | 0 | Q - | 0 | Q2,979,156.96 |
| TOTAL | | | | | | Q2,106,104.64 | | Q1,113,052.32 | | Q 120,000.00 | | Q3,339,156.96 |

| FICHA DE INDICADORES DE PRODUCTOS A NIVEL ANUAL | | | | | | | | | | | | | SPPD-23 | | |
|----------------------------------------------------------------------------------------------------------------------------------------------------------------------------------------------------------|------------------|-----------------------------------------------------------------------|-------------------------------------------------------------------------------|--------------------------|-----------------|-----------------|---------------------|-----------------|----------------------|-----------------|-----------------------|-----------------|-----------|------------|--|
| NOMBRE DE LA INSTITUCIÓN: | | | | | | | | | | | | | | | |
| FICHA DE INDICADORES DE PRODUCTO A NIVEL ANUAL | | | | | | | | | | | | | | | |
| PRODUCTOS | UNIDAD DE MEDIDA | NOMBRE DEL INDICADOR DEL PRODUCTO | FÓRMULA DEL INDICADOR | INDICADORES DE PRODUCTOS | | | | | | | | | | TOTAL 2025 | |
| | | | | AÑO | LÍNEA DE BASE | | Cuatrimestre I 2025 | | Cuatrimestre II 2025 | | Cuatrimestre III 2025 | | META | | |
| | | | | | Datos Absolutos | Datos Relativos | META | | META | | META | | META | | |
| | | | | | Datos Absolutos | Datos Relativos | Datos Absolutos | Datos Relativos | Datos Absolutos | Datos Relativos | Datos Absolutos | Datos Relativos | | | |
| Dirección y Coordinación | Documento | Número de personas que reducen su vulnerabilidad jurídica y económica | Número de operaciones registrales/región suroccidental VI y noroccidental VII | 2024 | 12 | 100% | 4 | 100% | 4 | 100% | 4 | 100% | 12 | 100% | |
| Usuarios de las regiones suroccidental VI y noroccidental VII, beneficiados del Resguardo de la Información y Modernización Registral para garantizar la certeza jurídica y la protección del patrimonio | Documento | Número de personas que reducen su vulnerabilidad jurídica y económica | Número de operaciones registrales/región suroccidental VI y noroccidental VII | 2024 | 12 | 100% | 4 | 100% | 4 | 100% | 4 | 100% | 12 | 100% | |
| Usuarios de las regiones suroccidental VI y noroccidental VII, beneficiados con la entrega de Certificaciones Registrales de sus bienes muebles o inmuebles | Documento | Número de personas que reducen su vulnerabilidad jurídica y económica | Número de operaciones registrales/región suroccidental VI y noroccidental VII | 2024 | 82,403 | 100% | 31,663.80 | 100% | 31,382.50 | 100% | 28,561 | 100% | 91,607.30 | 100% | |
| Usuarios de la regiones suroccidental VI y noroccidental VII, beneficiados con los Asientos Registrales que se inscriben de sus bienes muebles e inmuebles, para garantizar certeza jurídica | Documento | Número de personas que reducen su vulnerabilidad jurídica y económica | Número de operaciones registrales/región suroccidental VI y noroccidental VII | 2024 | 403,208 | 100% | 127,904 | 100% | 166,153 | 100% | 128,941 | 100% | 422,998 | 100% | |

| FICHA DE INDICADORES DE SUBPRODUCTOS A NIVEL ANUAL | | | | | | | | | | | | | | |
|----------------------------------------------------------------------------------------------------------------------------------------------------------------------------------------------------------|------------------|-----------------------------------------------------------------------|-------------------------------------------------------------------------------|-----------------------------|-----------------|-----------------|---------------------|-----------------|----------------------|-----------------|-----------------------|-----------------|-----------------|-----------------|
| SUBPRODUCTOS | UNIDAD DE MEDIDA | NOMBRE DEL INDICADOR DEL PRODUCTO | FÓRMULA DEL INDICADOR | INDICADORES DE SUBPRODUCTOS | | | | | | | | | | |
| | | | | LÍNEA DE BASE | | | Cuatrimestre I 2025 | | Cuatrimestre II 2025 | | Cuatrimestre III 2025 | | TOTAL 2025 | |
| | | | | AÑO | Datos Absolutos | Datos Relativos | META | | META | | META | | META | |
| | | | | | | | Datos Absolutos | Datos Relativos | Datos Absolutos | Datos Relativos | Datos Absolutos | Datos Relativos | Datos Absolutos | Datos Relativos |
| Dirección y Coordinación | Documento | Número de personas que reducen su vulnerabilidad jurídica y económica | Número de operaciones registrales/región suroccidental VI y noroccidental VII | 2024 | 12 | 100% | 4 | 100% | 4 | 100% | 4 | 100% | 12 | 100% |
| Usuarios de las regiones suroccidental VI y noroccidental VII, beneficiados del Resguardo de la Información y Modernización Registral para garantizar la certeza jurídica y la protección del patrimonio | Documento | Número de personas que reducen su vulnerabilidad jurídica y económica | Número de operaciones registrales/región suroccidental VI y noroccidental VII | 2024 | 12 | 100% | 4 | 100% | 4 | 100% | 4 | 100% | 12 | 100% |
| Usuarios de las regiones suroccidental VI y noroccidental VII, beneficiados con la entrega de Certificaciones Registrales de sus bienes muebles o inmuebles | Documento | Número de personas que reducen su vulnerabilidad jurídica y económica | Número de operaciones registrales/región suroccidental VI y noroccidental VII | 2024 | 82,403 | 100% | 31,663.80 | 100% | 31,382.50 | 100% | 28,561 | 100% | 91,607 | 100% |
| Usuarios de la regiones suroccidental VI y noroccidental VII, beneficiados con los Asientos Registrales que se inscriben de sus bienes muebles e inmuebles, para garantizar certeza jurídica | Documento | Número de personas que reducen su vulnerabilidad jurídica y económica | Número de operaciones registrales/región suroccidental VI y noroccidental VII | 2024 | 403,208 | 100% | 127,904 | 100% | 166,153 | 100% | 128,941 | 100% | 422,998 | 100% |

RED DE CATEGORIAS PROGRAMATICAS Y ESTRUCTURA PRESUPUESTARIA

| PRODUCTO | SUBPRODUCTO | CENTRO DE COSTOS | PROGRAMA | ACTIVIDAD | ESTRUCTURA PRESUPUESTARIA |
|----------------------------------------------------------------------------------------------------------------------------------------------------------------------------------------------------------|------------------------------------------------------------------------------------------------------------------------------------------------------------------------------|---------------------------------------------------------------------------------------------------------------------------------------------------------------------------|----------|--------------------------|---------------------------|
| Dirección y Coordinación | Servicios y coordinación | Quetzaltenango | 11 | 01 Gestion Institucional | 11-00-000-001-000 |
| Usuarios de las regiones suroccidental VI y noroccidental VII, beneficiados del Resguardo de la Información y Modernización Registral para garantizar la certeza Jurídica y la protección del patrimonio | Usuarios de las regiones suroccidental VI y noroccidental VII, beneficiados del Resguardo de la Información, para garantizar la certeza Jurídica y protección del patrimonio | Quetzaltenango | 11 | 02 Modernización | 11-00-000-002-000 |
| Usuarios de las regiones suroccidental VI y noroccidental VII, beneficiados con la entrega de Certificaciones Registrales de sus bienes muebles o inmuebles. | Usuarios de las regiones suroccidental VI y noroccidental VII, beneficiados con la entrega de Certificaciones de sus bienes muebles e inmuebles | Quetzaltenango, Mazatenango, Coatepeque, San Marcos, Huehuetenango, Guatemala, Santa Cruz del Quiche, Retalhuleu, Sololá, Totonicapan, La Esperanza, Ixcán | 11 | 03 Certificaciones | 11-00-000-003-000 |
| Usuarios de las regiones suroccidental VI y Noroccidental VII, beneficiados con los Asientos Registrales que se inscriben de sus bienes muebles e inmuebles, para garantizar certeza jurídica | Usuarios de las regiones suroccidental VI y Noroccidental VII, beneficiados con las Operaciones Registrales para garantizar certeza jurídica | Quetzaltenango, Mazatenango, Coatepeque, San Marcos, Huehuetenango, Guatemala, Santa Cruz del Quiche, Retalhuleu, Sololá Quetzaltenango, totonicapan, La Esperanza, Ixcán | 11 | 04 Operación Registral | 11-00-000-004-000 |

GRAFICA DE RED DE CATEGORÍAS PROGRAMÁTICAS

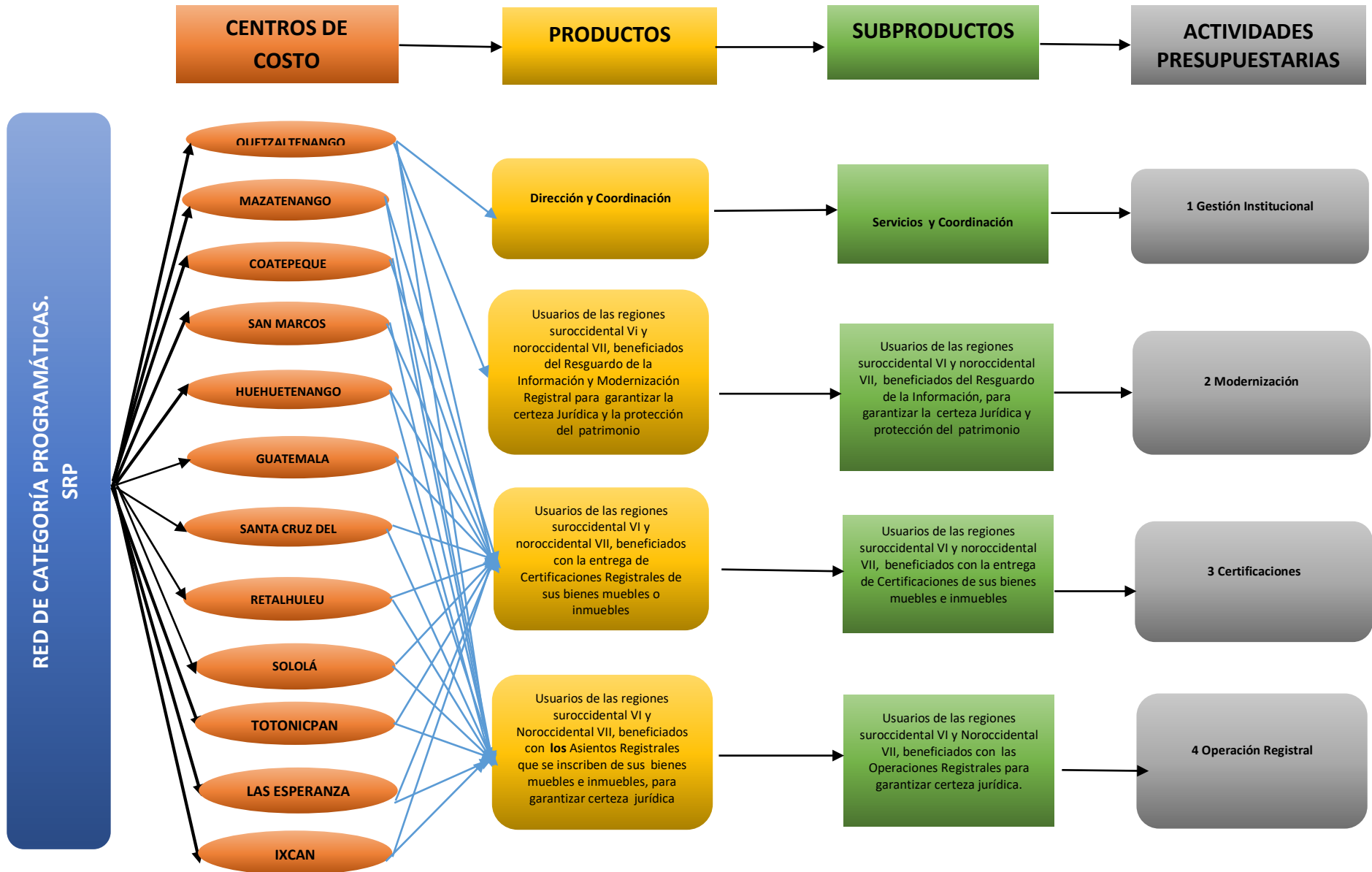

| SEGUNDO REGISTRO DE LA PROPIEDAD | | |
|----------------------------------|-------------------------------------------------------------------------------------------------------------------------------------------------------------------------------------------------------------|-------------------------|
| PRESUPUESTO DE INGRESOS AÑO 2025 | | |
| | DESCRIPCIÓN | AÑO 2025 |
| 1.- | Ingresos Propios | Q. 68,496,403.00 |
| | 1 Dirección y Coordinación | Q. 28,484,606.16 |
| | 2. Usuarios de las regiones suroccidental VI y noroccidental VII, beneficiados del Resguardo de la Información y Modernización Registral para garantizar la certeza Jurídica y la protección del patrimonio | Q. 8,335,738.00 |
| | 3 Usuarios de las regiones suroccidental VI y noroccidental VII, beneficiados con la entrega de Certificaciones Registrales de sus bienes muebles o inmuebles. | Q. 4,427,093.00 |
| | 4 Usuarios de las regiones suroccidental VI y Noroccidental VII, beneficiados con los Asientos Registrales que se inscriben de sus bienes muebles e inmuebles, para garantizar certeza jurídica | 27,248,965.84 |
| 2.- | Otros Ingresos | Q. 60,720.00 |
| 3.- | Intereses | Q. 790,000.00 |
| | TOTAL FUENTE 31 | Q. 69,347,123.00 |
| 4.- | Saldo de Caja y Bancos | Q. 8,283,452.00 |
| 5.- | Fondos de Modernización | Q. 1,787,425.00 |
| | TOTAL FUENTE 32 | Q. 10,070,877.00 |
| | TOTAL INGRESOS PRESUPUESTADOS AÑO 2025 | Q. 79,418,000.00 |

**PRESUPUESTO ANALÍTICO DE EGRESOS
POR GRUPO, SUBGRUPO, CENTRO DE
COSTOS Y ACTIVIDAD 2025**

| PRESUPUESTO ANALITICO DE EFRESOS 2025 | | | | | |
|---------------------------------------|-----|------|------------------------------------------------------------|------------------|----------------------|
| CENTRO DE COSTOS | | | | | |
| SEGUNDO REGISTRO DE LA PROPIEDAD | | | | | |
| Centro de Costo | | | Quetzaltenango | | |
| Producto | | | Dirección y Coordinación | | |
| Subproducto | | | Servicios y Coordinación | | |
| Actividad | | 1 | Gestión | | |
| REGLÓN | UBG | FT E | DESCRIPCION | PRESUPUESTO 2025 | |
| 1 | | | GESTIÓN | | |
| 0 | | | SERVICIOS PERSONALES | | |
| 11 | 901 | 31 | Personal Permanente | Q | 8,982,700.00 |
| 14 | 901 | 31 | Complemento por Calidad Profesional al Personal Permanente | Q | 162,000.00 |
| 15 | 901 | 31 | Complementos Específicos al Personal Permanente | Q | 994,650.00 |
| 22 | 901 | 31 | Personal por Contrato | Q | 1,090,800.00 |
| 26 | 901 | 31 | Complemento por Calidad Profesional al Personal Temporal | Q | 36,000.00 |
| 27 | 901 | 31 | Complementos Específicos al Personal Temporal | Q | 76,500.00 |
| 51 | 901 | 31 | Aporte Patronal al IGSS | Q | 1,221,324.00 |
| 61 | 901 | 31 | Dietas | Q | 443,520.00 |
| 63 | 901 | 31 | Gastos de Representación en el Interior | Q | 156,000.00 |
| 71 | 901 | 31 | Aguinaldo | Q | 953,875.00 |
| 72 | 901 | 31 | Bonificación Anual (Bono 14) | Q | 932,575.00 |
| 73 | 901 | 31 | Bono Vacacional | Q | 14,200.00 |
| | | | TOTAL | Q | 15,064,144.00 |
| 100 | | | SERVICIOS NO PERSONALES | | |
| 111 | 901 | 31 | Energía Eléctrica | Q | 176,000.00 |
| 112 | 901 | 31 | Agua | Q | 4,800.00 |
| 113 | 901 | 31 | Telefonía | Q | 18,000.00 |
| 114 | 901 | 31 | Correos y Telégrafos | Q | 36,000.00 |
| 115 | 901 | 31 | Extracción de Basura y Destrucción de Desechos Sólidos | Q | 2,600.00 |
| 116 | 901 | 31 | Servicios de Lavandería | Q | 2,000.00 |

| | | | | | |
|------------|-----|----|--------------------------------------------------------------|----------|---------------------|
| 121 | 901 | 31 | Divulgación e Información | Q | 75,000.00 |
| 122 | 901 | 31 | Impresión, Encuadernación y Reproducción | Q | 528,400.00 |
| 131 | 901 | 31 | Viáticos en el Exterior | Q | 100,000.00 |
| 133 | 901 | 31 | Viáticos en el Interior | Q | 78,080.00 |
| 134 | 901 | 31 | Compensación por Kilómetro Recorrido | Q | 83,490.00 |
| 135 | 901 | 31 | Otros Viáticos y Gastos Conexos | Q | 2,000.00 |
| 141 | 901 | 31 | Transporte de Personas | Q | 100,000.00 |
| 142 | 901 | 31 | Fletes | Q | 60,000.00 |
| 151 | 901 | 31 | Arrendamiento de Edificios y Locales | Q | 215,600.00 |
| 156 | 901 | 31 | Arrendamiento de Otras Máquinas y Equipos | Q | 5,000.00 |
| 158 | 901 | 31 | Derechos de Bienes Intangibles | Q | 30,000.00 |
| 162 | 901 | 31 | Mantenimiento y Reparación de Equipo de Oficina | Q | 32,000.00 |
| 165 | 901 | 31 | Mantenimiento y Reparación de Medios de Transporte | Q | 33,000.00 |
| 169 | 901 | 31 | Mantenimiento y Reparación de Otras Maquinarias y Equipos | Q | 170,000.00 |
| 171 | 901 | 31 | Mantenimiento y Reparación de Edificios | Q | 850,000.00 |
| 174 | 901 | 31 | Mantenimiento y Reparación de Instalaciones | Q | 10,000.00 |
| 183 | 901 | 31 | Servicios Jurídicos | Q | 540,000.00 |
| 184 | 901 | 31 | Servicios Económicos, Financieros, Contables y de Auditoría | Q | 241,000.00 |
| 185 | 901 | 31 | Servicios de Capacitación | Q | 181,600.00 |
| 186 | 901 | 31 | Servicios de Informática y sistemas computarizados | Q | 20,000.00 |
| 187 | 901 | 31 | Servicios por Actuaciones Artísticas y Deportivas | Q | 10,000.00 |
| 188 | 901 | 31 | Servicios de Ingeniería, Arquitectura y Supervisión de Obras | Q | 185,000.00 |
| 189 | 901 | 31 | Otros Estudios y/o Servicios | Q | 720,000.00 |
| 191 | 901 | 31 | Primas y Gastos de Seguros y Fianzas | Q | 125,000.00 |
| 194 | 901 | 31 | Gastos Bancarios, Comisiones y Otros Gastos | Q | 12,000.00 |
| 195 | 901 | 31 | Impuestos, Derechos y Tasas | Q | 48,000.00 |
| 196 | 901 | 31 | Servicios de Atención y Protocolo | Q | 75,000.00 |
| 197 | 901 | 31 | Servicios de Vigilancia | Q | 464,000.00 |
| 199 | 901 | 31 | Otros Servicios | Q | 163,581.00 |
| | | | TOTAL | Q | 5,397,151.00 |
| 200 | | | MATERIALES Y SUMINISTROS | | |

| | | | | | |
|-----|-----|----|-------------------------------------------------------------|---|------------|
| 211 | 901 | 31 | Alimentos para Personas | Q | 192,565.00 |
| 214 | 901 | 31 | Productos Agroforestales, Madera, Corcho y sus Manufacturas | Q | 8,400.00 |
| 219 | 901 | 31 | Otros Alimentos, Productos Agroforestales y Agropecuarios | Q | 16,254.00 |
| 223 | 901 | 31 | Piedra, Arcilla y Arena | Q | 2,200.00 |
| 231 | 901 | 31 | Hilados y Telas | Q | 3,250.00 |
| 232 | 901 | 31 | Acabados Textiles | Q | 9,011.00 |
| 233 | 901 | 31 | Prendas de Vestir | Q | 14,010.00 |
| 239 | 901 | 31 | Otros Textiles y Vestuario | Q | 20,190.00 |
| 241 | 901 | 31 | Papel de Escritorio | Q | 33,945.00 |
| 242 | 901 | 31 | Papeles Comerciales, Cartulinas, Cartones y Otros | Q | 24,000.00 |
| 243 | 901 | 31 | Productos de Papel o Cartón | Q | 52,000.00 |
| 244 | 901 | 31 | Productos de Artes Gráficas | Q | 59,080.00 |
| 245 | 901 | 31 | Libros, Revistas y Periódicos | Q | 5,000.00 |
| 247 | 901 | 31 | Especies Timbradas y Valores | Q | 18,000.00 |
| 249 | 901 | 31 | Otros Productos de Papel, Cartón e Impresos | Q | 25,518.00 |
| 252 | 901 | 31 | Artículos de Cuero | Q | 2,254.00 |
| 253 | 901 | 31 | Llantas y Neumáticos | Q | 6,500.00 |
| 254 | 901 | 31 | Artículos de Caucho | Q | 5,500.00 |
| 261 | 901 | 31 | Elementos y Compuestos Químicos | Q | 16,491.00 |
| 262 | 901 | 31 | Combustibles y Lubricantes | Q | 91,750.00 |
| 263 | 901 | 31 | Abonos y Fertilizantes | Q | 5,000.00 |
| 264 | 901 | 31 | Insecticidas, Fumigantes y Similares | Q | 1,200.00 |
| 266 | 901 | 31 | Productos Medicinales y Farmacéuticos | Q | 24,400.00 |
| 267 | 901 | 31 | Tintes, Pinturas y Colorantes | Q | 6,547.00 |
| 268 | 901 | 31 | Productos Plásticos, Nylon, Vinil y P.V.C. | Q | 69,567.00 |
| 269 | 901 | 31 | Otros Productos Químicos y Conexos | Q | 29,000.00 |
| 272 | 901 | 31 | Productos de Vidrio | Q | 5,000.00 |
| 275 | 901 | 31 | Productos de Cemento, Pómez, Asbesto y Yeso | Q | 2,000.00 |
| 281 | 901 | 31 | Productos Siderurgicos | Q | 1,000.00 |
| 282 | 901 | 31 | Productos Metalurgicos no ferricos | Q | 600.00 |
| 283 | 901 | 31 | Productos de Metal y sus Aleaciones | Q | 20,500.00 |

| | | | | | |
|-----|-----|----|-----------------------------------------------------------------------------------------------------|----------|---------------------|
| 284 | 901 | 31 | Estructuras Metálicas Acabadas | Q | 25,000.00 |
| 286 | 901 | 31 | Herramientas Menores | Q | 9,400.00 |
| 289 | 901 | 31 | Otros Productos Metálicos | Q | 8,110.00 |
| 291 | 901 | 31 | Útiles de Oficina | Q | 110,000.00 |
| 292 | 901 | 31 | Productos Sanitarios, de Limpieza y de Uso Personal | Q | 27,000.00 |
| 293 | 901 | 31 | Útiles Educativos y Culturales | Q | 1,411.00 |
| 294 | 901 | 31 | Útiles deportivos y recreativos | Q | 500.00 |
| 295 | 901 | 31 | Útiles Menores, Suministros e Instrumental Médico-Quirúrgicos, de Laboratorio y Cuidado de la Salud | Q | 28,000.00 |
| 296 | 901 | 31 | Útiles de Cocina y Comedor | Q | 4,000.00 |
| 297 | 901 | 31 | Materiales, Productos y ACCS, Eléctricos, Cableado Estructurado de Redes Informáticas y Telefónicas | Q | 40,000.00 |
| 298 | 901 | 31 | Accesorios y Repuestos en General | Q | 15,000.00 |
| 299 | 901 | 31 | Otros Materiales y Suministros | Q | 13,000.00 |
| | | | TOTAL | Q | 1,052,153.00 |
| 300 | | | PROPIEDAD, PLANTA, EQUIPO E INTANGIBLES | | |
| 322 | 901 | 31 | Mobiliario y Equipo de Oficina | Q | 140,000.00 |
| 324 | 901 | 31 | Equipo Educativo, Cultural y Recreativo | Q | 30,000.00 |
| 326 | 901 | 31 | Equipo para Comunicaciones | Q | 25,000.00 |
| 328 | 901 | 31 | Equipo de Cómputo | Q | 50,000.00 |
| 329 | 901 | 31 | Otras Maquinarias y Equipos | Q | 290,000.00 |
| | | | TOTAL | Q | 535,000.00 |
| 400 | | | TRANSFERENCIAS CORRIENTES | Q | - |
| 419 | 901 | 31 | Otras Transferencias a Personas Individuales | Q | 471,800.00 |
| | | | TOTAL | Q | 471,800.00 |
| 900 | | | ASIGNACIONES GLOBALES | | |
| 913 | 901 | 31 | Sentencias Judiciales | Q | 7,136,316.00 |
| | | | TOTAL | Q | 7,136,316.00 |
| 0 | | | SERVICIOS PERSONALES | | |
| 11 | 901 | 32 | Personal Permanente | Q | 845,000.00 |
| | | | TOTAL | Q | 845,000.00 |
| 100 | | | SERVICIOS NO PERSONALES | | |
| 112 | 901 | 32 | Agua | Q | 65,000.00 |

| | | | | |
|------------------------|----------|----|-----------------------------------------------------------------------------------------------------------------------------------------------------------------------------------------------------------------|-------------------------|
| | | | TOTAL | Q 65,000.00 |
| 300 | | | PROPIEDAD, PLANTA, EQUIPO E INTANGIBLES | |
| 325 | 901 | 32 | Equipo de Transporte | Q 400,000.00 |
| 329 | 901 | 32 | Otras Maquinarias y Equipos | Q 54,000.00 |
| | | | TOTAL | Q 454,000.00 |
| 400 | | | TRANSFERENCIAS CORRIENTES | |
| 411 | 901 | 32 | Ayuda para Funerales | Q 96,000.00 |
| 413 | 901 | 32 | Indemnizaciones al Personal | Q 820,000.00 |
| 415 | 901 | 32 | Vacaciones Pagadas por Retiro | Q 234,000.00 |
| 416 | 901 | 32 | Becas de Estudio en el Interior | Q 75,000.00 |
| | | | TOTAL | Q 1,225,000.00 |
| | | | TOTAL ACTIVIDAD 01 | Q 32,245,564.00 |
| Centro de Costo | | | Quetzaltenango | |
| Producto | | | <i>Usuarios de las regiones suroccidental VI y noroccidental VII, beneficiados del Resguardo de la Información y Modernización Registral para garantizar la certeza Jurídica y la protección del patrimonio</i> | |
| Subproducto | | | <i>Usuarios de las regiones suroccidental VI y noroccidental VII, beneficiados del Resguardo de la Información, para garantizar la certeza Jurídica y protección del patrimonio</i> | |
| Actividad | 2 | | Modernización | |
| 100 | | | SERVICIOS NO PERSONALES | PRESUPUESTO 2025 |
| 113 | 901 | 31 | Telefonía | Q 525,000.00 |
| 158 | 901 | 31 | Derechos de Bienes Intangibles | Q 100,000.00 |
| 186 | 901 | 31 | Servicios de Informática y Sistemas Computarizados | Q 110,000.00 |
| 189 | 901 | 31 | Otros Estudios y/o Servicios | Q 3,229,157.00 |
| | | | TOTAL | Q 3,964,157.00 |
| 300 | | | PROPIEDAD, PLANTA, EQUIPO E INTANGIBLES | |
| 328 | 901 | 31 | Equipo de Cómputo | Q 630,250.00 |
| | | | TOTAL | Q 630,250.00 |
| 100 | | | SERVICIOS NO PERSONALES | |
| 168 | 901 | 32 | Mantenimiento y Reparación de Equipo de Cómputo | Q 93,000.00 |
| 169 | 901 | 32 | Mantenimiento y Reparación de Otras Maquinarias y Equipos | Q 75,000.00 |
| 186 | 901 | 32 | Servicios de Informática y Sistemas Computarizados | Q 2,953,211.00 |

| | | | | |
|------------------------|-----|----------|---------------------------------------------------------------------------------------------------------------------------------------------------------------------|-------------------------|
| | | | TOTAL | Q 3,121,211.00 |
| 300 | | | PROPIEDAD, PLANTA, EQUIPO E INTANGIBLES | |
| 322 | 901 | 32 | Mobiliario y Equipo de Oficina | Q 150,100.00 |
| 326 | 901 | 32 | Equipo para Comunicaciones | Q 10,000.00 |
| 328 | 901 | 32 | Equipo de Cómputo | Q 445,020.00 |
| 329 | 901 | 32 | Otras Maquinarias y Equipos | Q 15,000.00 |
| | | | TOTAL | Q 620,120.00 |
| | | | TOTAL ACTIVIDAD 02 | Q 8,335,738.00 |
| Centro de Costo | | | Quetzaltenango | |
| Producto | | | <i>Usuarios de las regiones suroccidental VI y noroccidental VII, beneficiados con la entrega de Certificaciones Registrales de sus bienes muebles o inmuebles.</i> | |
| Subproducto | | | <i>Usuarios de las regiones suroccidental VI y noroccidental VII, beneficiados con la entrega de Certificaciones de sus bienes muebles e inmuebles</i> | |
| Actividad | | 3 | CERTIFICACIONES | |
| 0 | | | SERVICIOS PERSONALES | PRESUPUESTO 2025 |
| 11 | 901 | 31 | Personal Permanente | Q 1,086,600.00 |
| 14 | 901 | 31 | Complemento por Calidad Profesional al Personal Permanente | Q 18,000.00 |
| 15 | 901 | 31 | Complementos Específicos al Personal Permanente | Q 743,550.00 |
| 51 | 901 | 31 | Aporte Patronal al IGSS | Q 189,576.00 |
| 71 | 901 | 31 | Aguinaldo | Q 148,050.00 |
| 72 | 901 | 31 | Bonificación Anual (Bono 14) | Q 145,950.00 |
| 73 | 901 | 31 | Bono Vacacional | Q 1,400.00 |
| | | | TOTAL | Q 2,333,126.00 |
| 100 | | | SERVICIOS NO PERSONALES | |
| 122 | 901 | 31 | Impresión, Encuadernación y Fotocopiado | Q 1,000.00 |
| 133 | 901 | 31 | Viáticos en el Interior | Q 5,000.00 |
| 134 | 901 | 31 | Compensación por Kilometro Recorridos | Q 5,000.00 |
| 189 | 901 | 31 | Otros Estudios y/o Servicios | Q 1,000.00 |
| 195 | 901 | 31 | Impuestos, derechos y tasas | Q 2,300.00 |
| | | | TOTAL | Q 14,300.00 |
| 200 | | | MATERIALES Y SUMINISTROS | |
| 211 | 901 | 31 | Alimentos para Personas | Q 13,780.00 |

| | | | | | |
|-----|-----|----|-----------------------------------------------------------------------------------------------------|----------|-------------------|
| 219 | 901 | 31 | Otros Alimentos, Productos Agroforestales y Agropecuarios | Q | 294.00 |
| 232 | 901 | 31 | Acabados Textiles | Q | 1,315.00 |
| 233 | 901 | 31 | Prendas de Vestir | Q | 720.00 |
| 241 | 901 | 31 | Papel de Escritorio | Q | 81,218.00 |
| 243 | 901 | 31 | Productos de Papel o Cartón | Q | 11,622.00 |
| 244 | 901 | 31 | Productos de Artes Gráficas | Q | 3,257.00 |
| 247 | 901 | 31 | Especies Timbradas y Valores | Q | 41,000.00 |
| 249 | 901 | 31 | Otros Productos de Papel, Cartón e Impresos | Q | 300.00 |
| 254 | 901 | 31 | Artículos de Caucho | Q | 500.00 |
| 261 | 901 | 31 | Elementos y Compuestos Químicos | Q | 5,850.00 |
| 262 | 901 | 31 | Combustibles y Lubricantes | Q | 294.00 |
| 266 | 901 | 31 | Productos Medicinales y Farmacéuticos | Q | 881.00 |
| 267 | 901 | 31 | Tintes, Pinturas y Colorantes | Q | 800.00 |
| 268 | 901 | 31 | Productos Plásticos, Nylon, Vinil y P.V.C. | Q | 1,734.00 |
| 269 | 901 | 31 | Otros Productos Químicos y Conexos | Q | 815.00 |
| 282 | 901 | 31 | Productos Metalúrgicos no ferricos | Q | 200.00 |
| 286 | 901 | 31 | Herramientas Menores | Q | 1,115.00 |
| 289 | 901 | 31 | Otros Productos Metálicos | Q | 340.00 |
| 291 | 901 | 31 | Útiles de Oficina | Q | 7,183.00 |
| 292 | 901 | 31 | Productos Sanitarios, de Limpieza y de Uso Personal | Q | 8,308.00 |
| 293 | 901 | 31 | Útiles Educativos y Culturales | Q | 179.00 |
| 295 | 901 | 31 | Útiles Menores, Suministros e Instrumental Médico-Quirúrgicos, de Laboratorio y Cuidado de la Salud | Q | 2,174.00 |
| 296 | 901 | 31 | Útiles de Cocina y Comedor | Q | 400.00 |
| 297 | 901 | 31 | Materiales, Productos y ACCS, Eléctricos, Cableado Estructurado de Redes Informáticas y Telefónicas | Q | 2,551.00 |
| 299 | 901 | 31 | Otros Materiales y Suministros | Q | 835.00 |
| | | | Total Grupo de Gasto 200 | Q | 187,665.00 |
| 400 | | | TRANSFERENCIAS CORRIENTES | | |
| 419 | 901 | 31 | Otras Transferencias a Personas Individuales | Q | 26,000.00 |
| | | | TOTAL | Q | 26,000.00 |
| 400 | | | TRANSFERENCIAS CORRIENTES | | |
| 411 | 901 | 32 | Ayuda para Funerales | Q | 10,000.00 |

| | | | | | |
|--------------------|-----------|-----------|---------------------------------------------------------------------------------------------------------------------------------------------------------------------------------------------------------|-------------------------|---------------------|
| 413 | 901 | 32 | Indemnizaciones al Personal | Q | 467,100.00 |
| 415 | 901 | 32 | Vacaciones Pagadas por Retiro | Q | 40,000.00 |
| | | | TOTAL | Q | 517,100.00 |
| | | | TOTAL ACTIVIDAD 03 | Q | 3,078,191.00 |
| | | | <i>Guatemala</i> | | |
| Producto | | | <i>Usuarios de las regiones suroccidental VI y noroccidental VII, beneficiados con los Asientos Registrales que se inscriben de sus bienes muebles e inmuebles, para garantizar la certeza jurídica</i> | | |
| Subproducto | | | <i>Usuarios de las regiones suroccidental VI y noroccidental VII, beneficiados con las Operaciones Registrales, para garantizar la certeza jurídica.</i> | | |
| Actividad | 4 | | Operación | | |
| 0 | | | SERVICIOS PERSONALES | | |
| REGLÓN | UB | FT | DESCRIPCION | PRESUPUESTO 2025 | |
| | G | E | | | |
| 11 | 101 | 31 | Personal Permanente | Q | 190,200.00 |
| 14 | 101 | 31 | Complemento por Calidad Profesional al Personal Permanente | Q | 9,000.00 |
| 15 | 101 | 31 | Complementos Específicos al Personal Permanente | Q | 15,300.00 |
| 22 | 101 | 31 | Personal por Contrato | Q | 187,200.00 |
| 26 | 101 | 31 | Complemento por Calidad Profesional al Personal Temporal | Q | 4,500.00 |
| 27 | 101 | 31 | Complementos Específicos al Personal Temporal | Q | 15,300.00 |
| 51 | 101 | 31 | Aporte Patronal al IGSS | Q | 40,284.00 |
| 71 | 101 | 31 | Aguinaldo | Q | 31,450.00 |
| 72 | 101 | 31 | Bonificación Anual (Bono 14) | Q | 30,250.00 |
| 73 | 101 | 31 | Bono Vacacional | Q | 800.00 |
| | | | TOTAL GRUPO DE GASTO 000 | Q | 524,284.00 |
| 100 | | | SERVICIOS NO PERSONALES | | |
| 111 | 101 | 31 | Energía Eléctrica | Q | 10,000.00 |
| 112 | 101 | 31 | Agua | Q | 5,000.00 |
| 113 | 101 | 31 | Telefonía | Q | 10,000.00 |
| 114 | 101 | 31 | Correos y Telegrafos | Q | 7,000.00 |
| 115 | 101 | 31 | Extracción de Basura y Destrucción de Desechos Sólidos | Q | 600.00 |
| 122 | 101 | 31 | Impresión, Encuadernación y Reproducción | Q | 2,000.00 |
| 133 | 101 | 31 | Viáticos en el Interior | Q | 8,000.00 |
| 134 | 101 | 31 | Compensación por Kilómetro Recorrido | Q | 6,000.00 |

| | | | | | |
|------------|-----|----|-----------------------------------------------------------------------------------------------------|----------|-------------------|
| 141 | 101 | 31 | Transporte de Personas | Q | 500.00 |
| 151 | 101 | 31 | Arrendamiento de Edificios y Locales | Q | 120,000.00 |
| 162 | 101 | 31 | Mantenimiento y Reparación de Equipo de Oficina | Q | 5,000.00 |
| 195 | 101 | 31 | Impuestos, derechos y tasas | Q | 2,000.00 |
| 197 | 101 | 31 | Servicio de Vigilancia | Q | 60,600.00 |
| 199 | 101 | 31 | Otros Servicios | Q | 2,000.00 |
| | | | TOTAL GRUPO DE GASTO 100 | Q | 238,700.00 |
| 200 | | | MATERIALES Y SUMINISTROS | | |
| 211 | 101 | 31 | Alimentos para Personas | Q | 5,371.00 |
| 232 | 101 | 31 | Acabados Textiles | Q | 179.00 |
| 233 | 101 | 31 | Prendas de Vestir | Q | 720.00 |
| 241 | 101 | 31 | Papel de Escritorio | Q | 32,720.00 |
| 243 | 101 | 31 | Productos de Papel o Cartón | Q | 19,262.00 |
| 244 | 101 | 31 | Productos de Artes Gráficas | Q | 2,600.00 |
| 247 | 101 | 31 | Especies Timbradas y Valores | Q | 17,442.00 |
| 254 | 101 | 31 | Artículos de Caucho | Q | 200.00 |
| 261 | 101 | 31 | Elementos y Compuestos Químicos | Q | 2,232.00 |
| 266 | 101 | 31 | Productos Medicinales y Farmacéuticos | Q | 500.00 |
| 267 | 101 | 31 | Tintes, Pinturas y Colorantes | Q | 5,700.00 |
| 268 | 101 | 31 | Productos Plásticos, Nylon, Vinil y P.V.C. | Q | 186.00 |
| 269 | 101 | 31 | Otros Productos Químicos y Conexos | Q | 1,200.00 |
| 283 | 101 | 31 | Productos de metal y sus aleaciones | Q | 300.00 |
| 284 | 101 | 31 | Estructuras metálicas acabadas | Q | 5,000.00 |
| 291 | 101 | 31 | Útiles de Oficina | Q | 6,023.00 |
| 292 | 101 | 31 | Productos Sanitarios, de Limpieza y de Uso Personal | Q | 3,991.00 |
| 293 | 101 | 31 | Útiles Educativos y Culturales | Q | 200.00 |
| 295 | 101 | 31 | Útiles Menores, Suministros e Instrumental Médico-Quirúrgicos, de Laboratorio y Cuidado de la Salud | Q | 5,003.00 |
| 296 | 101 | 31 | Útiles de Cocina y Comedor | Q | 200.00 |
| 297 | 101 | 31 | Materiales, Productos y ACCS, Eléctricos, Cableado Estructurado de Redes Informáticas y Telefónicas | Q | 199.00 |
| 299 | 101 | 31 | Otros Materiales y Suministros | Q | 560.00 |
| | | | TOTAL GRUPO DE GASTO 200 | Q | 109,788.00 |

| | | | | |
|------------------------|-----------|-----------|---------------------------------------------------------------------------------------------------------------------------------------------------------------------------------------------------------|-------------------------|
| 400 | | | TRANSFERENCIAS CORRIENTES | |
| 419 | 101 | 31 | Otras Transferencias a Personas Individuales | Q 6,600.00 |
| | | | TOTAL GRUPO DE GASTO 400 | Q 6,600.00 |
| 400 | | | TRANSFERENCIAS CORRIENTES | |
| 411 | 101 | 32 | Ayuda para Funerales | Q 2,000.00 |
| 413 | 101 | 32 | Indemnizaciones al Personal | Q 50,000.00 |
| 415 | 101 | 32 | Vacaciones Pagadas por Retiro | Q 30,000.00 |
| | | | TOTAL GRUPO DE GASTO 400 | Q 82,000.00 |
| Centro de Costo | | | Solola | |
| Producto | | | <i>Usuarios de las regiones suroccidental VI y noroccidental VII, beneficiados con los Asientos Registrales que se inscriben de sus bienes muebles e inmuebles, para garantizar la certeza jurídica</i> | |
| Subproducto | | | <i>Usuarios de las regiones suroccidental VI y noroccidental VII, beneficiados con las Operaciones Registrales, para garantizar la certeza jurídica.</i> | |
| Actividad | | 4 | Operación | |
| | | | SERVICIOS PERSONALES | |
| REGLÓN | UB | FT | DESCRIPCION | PRESUPUESTO 2025 |
| 22 | 701 | 31 | Personal por Contrato | Q 105,600.00 |
| 26 | 701 | 31 | Complemento por Calidad Profesional al Personal Temporal | Q 4,500.00 |
| 27 | 701 | 31 | Complementos Específicos al Personal Temporal | Q 7,650.00 |
| 51 | 701 | 31 | Aporte Patronal al IGSS | Q 11,268.00 |
| 71 | 701 | 31 | Aguinaldo | Q 8,800.00 |
| 72 | 701 | 31 | Bonificación Anual (Bono 14) | Q 8,500.00 |
| 73 | 701 | 31 | Bono Vacacional | Q 200.00 |
| | | | TOTAL GRUPO DE GASTO 000 | Q 146,518.00 |
| 100 | | | SERVICIOS NO PERSONALES | |
| 111 | 701 | 31 | Energía Eléctrica | Q 5,000.00 |
| 112 | 701 | 31 | Agua | Q 3,000.00 |
| 113 | 701 | 31 | Telefonía | Q 5,000.00 |
| 114 | 701 | 31 | Correos y Telegrafos | Q 6,000.00 |
| 115 | 701 | 31 | Extracción de Basura y Destrucción de Desechos Sólidos | Q 600.00 |
| 122 | 701 | 31 | Impresión, Encuadernación y Reproducción | Q 2,000.00 |
| 133 | 701 | 31 | Viáticos en el Interior | Q 5,000.00 |

| | | | | | |
|------------|-----|----|-----------------------------------------------------------------------------------------------------|----------|------------------|
| 134 | 701 | 31 | Compensación por Kilómetro Recorrido | Q | 5,000.00 |
| 142 | 701 | 31 | Fletes | Q | 10,000.00 |
| 162 | 701 | 31 | Mantenimiento y Reparación de Equipo de Oficina | Q | 1,000.00 |
| 195 | 701 | 31 | Impuestos, derechos y tasas | Q | 2,000.00 |
| 199 | 701 | 31 | Otros Servicios | Q | 2,000.00 |
| | | | TOTAL GRUPO DE GASTO 100 | Q | 46,600.00 |
| 200 | | | MATERIALES Y SUMINISTROS | | |
| 211 | 701 | 31 | Alimentos para Personas | Q | 3,270.00 |
| 233 | 701 | 31 | Prendas de Vestir | Q | 144.00 |
| 241 | 701 | 31 | Papel de Escritorio | Q | 12,988.00 |
| 243 | 701 | 31 | Productos de Papel o Cartón | Q | 14,700.00 |
| 244 | 701 | 31 | Productos de Artes Gráficas | Q | 2,620.00 |
| 247 | 701 | 31 | Especies Timbradas y Valores | Q | 10,000.00 |
| 249 | 701 | 31 | Otros Productos de Papel, Cartón e Impresos | Q | 492.00 |
| 261 | 701 | 31 | Elementos y Compuestos Químicos | Q | 2,999.00 |
| 266 | 701 | 31 | Productos Medicinales y Farmacéuticos | Q | 1,500.00 |
| 267 | 701 | 31 | Tintes, Pinturas y Colorantes | Q | 1,150.00 |
| 268 | 701 | 31 | Productos Plásticos, Nylon, Vinil y P.V.C. | Q | 1,700.00 |
| 269 | 701 | 31 | Otros Productos Químicos y Conexos | Q | 705.00 |
| 291 | 701 | 31 | Útiles de Oficina | Q | 8,894.00 |
| 292 | 701 | 31 | Productos Sanitarios, de Limpieza y de Uso Personal | Q | 4,618.00 |
| 293 | 701 | 31 | Útiles Educativos y Culturales | Q | 1,197.00 |
| 295 | 701 | 31 | Útiles Menores, Suministros e Instrumental Médico-Quirúrgicos, de Laboratorio y Cuidado de la Salud | Q | 1,599.00 |
| 296 | 701 | 31 | Útiles de Cocina y Comedor | Q | 200.00 |
| 299 | 701 | 31 | Otros Materiales y Suministros | Q | 1,420.00 |
| | | | TOTAL GRUPO DE GASTO 200 | Q | 70,196.00 |
| 400 | | | TRANSFERENCIAS CORRIENTES | | |
| 419 | 701 | 31 | Otras Transferencias a Personas Individuales | Q | 6,600.00 |
| | | | TOTAL GRUPO DE GASTO 400 | Q | 6,600.00 |
| 400 | | | TRANSFERENCIAS CORRIENTES | | |
| 411 | 701 | 32 | Ayuda para Funerales | Q | 4,000.00 |

| | | | | | |
|------------------------|-----------|-----------|---------------------------------------------------------------------------------------------------------------------------------------------------------------------------------------------------------|-------------------------|-------------------|
| 413 | 701 | 32 | Indemnizaciones al Personal | Q | 15,000.00 |
| 415 | 701 | 32 | Vacaciones Pagadas por Retiro | Q | 8,000.00 |
| | | | TOTAL GRUPO DE GASTO 400 | Q | 27,000.00 |
| Centro de Costo | | | Totonicapán | | |
| Producto | | | <i>Usuarios de las regiones suroccidental VI y noroccidental VII, beneficiados con los Asientos Registrales que se inscriben de sus bienes muebles e inmuebles, para garantizar la certeza jurídica</i> | | |
| Subproducto | | | <i>Usuarios de las regiones suroccidental VI y noroccidental VII, beneficiados con las Operaciones Registrales, para garantizar la certeza jurídica.</i> | | |
| Actividad | | 4 | Operación | | |
| 0 | | | SERVICIOS PERSONALES | | |
| REGLÓN | UB | FT | DESCRIPCION | PRESUPUESTO 2025 | |
| | G | E | | | |
| 22 | 801 | 31 | Personal por Contrato | Q | 163,200.00 |
| 26 | 801 | 31 | Complemento por Calidad Profesional al Personal Temporal | Q | 4,500.00 |
| 27 | 801 | 31 | Complementos Específicos al Personal Temporal | Q | 15,300.00 |
| 51 | 801 | 31 | Aporte Patronal al IGSS | Q | 17,424.00 |
| 71 | 801 | 31 | Aguinaldo | Q | 13,600.00 |
| 72 | 801 | 31 | Bonificación Anual (Bono 14) | Q | 13,000.00 |
| 73 | 801 | 31 | Bono Vacacional | Q | 400.00 |
| | | | TOTAL GRUPO DE GASTO 000 | Q | 227,424.00 |
| 100 | | | SERVICIOS NO PERSONALES | | |
| 111 | 801 | 31 | Energía Eléctrica | Q | 2,000.00 |
| 112 | 801 | 31 | Agua | Q | 100.00 |
| 113 | 801 | 31 | Telefonía | Q | 1,000.00 |
| 114 | 801 | 31 | Correos y Telegrafos | Q | 2,000.00 |
| 115 | 801 | 31 | Extracción de Basura y Destrucción de Desechos Sólidos | Q | 200.00 |
| 122 | 801 | 31 | Impresión, Encuadernación y Reproducción | Q | 800.00 |
| 133 | 801 | 31 | Viáticos en el Interior | Q | 3,500.00 |
| 134 | 801 | 31 | Compensación por Kilómetro Recorrido | Q | 1,000.00 |
| 151 | 801 | 31 | Arrendamiento de Edificios y Locales | Q | 60,000.00 |
| 195 | 801 | 31 | Impuestos, derechos y tasas | Q | 1,000.00 |
| 199 | 801 | 31 | Otros Servicios | Q | 1,000.00 |
| | | | TOTAL GRUPO DE GASTO 100 | Q | 72,600.00 |

| | | | | | |
|------------|-----|----|-----------------------------------------------------------------------------------------------------|----------|------------------|
| 200 | | | MATERIALES Y SUMINISTROS | | |
| 211 | 801 | 31 | Alimentos para Personas | Q | 1,000.00 |
| 233 | 801 | 31 | Prendas de vestir | Q | 500.00 |
| 241 | 801 | 31 | Papel de Escritorio | Q | 2,000.00 |
| 243 | 801 | 31 | Productos de Papel o Cartón | Q | 1,500.00 |
| 244 | 801 | 31 | Productos de Artes Gráficas | Q | 460.00 |
| 247 | 801 | 31 | Especies Timbradas y Valores | Q | 1,000.00 |
| 249 | 801 | 31 | Otros Productos de Papel, Cartón e Impresos | Q | 492.00 |
| 254 | 801 | 31 | Artículos de Caucho | Q | 500.00 |
| 261 | 801 | 31 | Elementos y Compuestos Químicos | Q | 500.00 |
| 262 | 801 | 31 | Combustibles y Lubricantes | Q | 500.00 |
| 266 | 801 | 31 | Productos Medicinales y Farmacéuticos | Q | 300.00 |
| 267 | 801 | 31 | Tintes, Pinturas y Colorantes | Q | 500.00 |
| 268 | 801 | 31 | Productos Plásticos, Nylon, Vinil y P.V.C. | Q | 500.00 |
| 269 | 801 | 31 | Otros Productos Químicos y Conexos | Q | 500.00 |
| 286 | 801 | 31 | Herramientas Menores | Q | 300.00 |
| 289 | 801 | 31 | Otros Productos Metálicos | Q | 300.00 |
| 291 | 801 | 31 | Útiles de Oficina | Q | 5,000.00 |
| 292 | 801 | 31 | Productos Sanitarios, de Limpieza y de Uso Personal | Q | 500.00 |
| 293 | 801 | 31 | Útiles Educativos y Culturales | Q | 101.00 |
| 295 | 801 | 31 | Útiles Menores, Suministros e Instrumental Médico-Quirúrgicos, de Laboratorio y Cuidado de la Salud | Q | 1,000.00 |
| 296 | 801 | 31 | Útiles de Cocina y Comedor | Q | 500.00 |
| 297 | 801 | 31 | Materiales, Productos y ACCS, Eléctricos, Cableado Estructurado de Redes Informáticas y Telefónicas | Q | 1,000.00 |
| 299 | 801 | 31 | Otros Materiales y Suministros | Q | 500.00 |
| | | | TOTAL GRUPO DE GASTO 200 | Q | 19,453.00 |
| 400 | | | TRANSFERENCIAS CORRIENTES | | |
| 419 | 801 | 31 | Otras Transferencias a Personas Individuales | Q | 6,600.00 |
| | | | TOTAL GRUPO DE GASTO 400 | Q | 6,600.00 |
| 400 | | | TRANSFERENCIAS CORRIENTES | | |
| 411 | 801 | 32 | Ayuda para Funerales | Q | 2,000.00 |
| 413 | 801 | 32 | Indemnizaciones al Personal | Q | 15,000.00 |

| | | | | | |
|------------------------|-----------|-----------|---------------------------------------------------------------------------------------------------------------------------------------------------------------------------------------------------------|-------------------------|----------------------|
| 415 | 801 | 32 | Vacaciones Pagadas por Retiro | Q | 8,000.00 |
| | | | TOTAL GRUPO DE GASTO 400 | Q | 25,000.00 |
| | | | | | |
| | | | | | |
| Centro de Costo | | | Quetzaltenango | | |
| Producto | | | <i>Usuarios de las regiones suroccidental VI y noroccidental VII, beneficiados con los Asientos Registrales que se inscriben de sus bienes muebles e inmuebles, para garantizar la certeza jurídica</i> | | |
| Subproducto | | | <i>Usuarios de las regiones suroccidental VI y noroccidental VII, beneficiados con las Operaciones Registrales, para garantizar la certeza jurídica.</i> | | |
| Actividad | | 4 | Operación | | |
| | | | SERVICIOS PERSONALES | | |
| REGLÓN | UB | FT | DESCRIPCION | PRESUPUESTO 2025 | |
| | G | E | | | |
| | | | | | |
| 11 | 901 | 31 | Personal Permanente | Q | 15,923,400.00 |
| 14 | 901 | 31 | Complemento por Calidad Profesional al Personal Permanente | Q | 241,875.00 |
| 15 | 901 | 31 | Complementos Específicos al Personal Permanente | Q | 4,408,890.00 |
| 22 | 901 | 31 | Personal por Contrato | Q | 698,400.00 |
| 26 | 901 | 31 | Complemento por Calidad Profesional al Personal Temporal | Q | 9,000.00 |
| 27 | 901 | 31 | Complementos Específicos al Personal Temporal | Q | 61,200.00 |
| 51 | 901 | 31 | Aporte Patronal al IGSS | Q | 2,163,360.00 |
| 71 | 901 | 31 | Aguinaldo | Q | 1,689,445.00 |
| 72 | 901 | 31 | Bonificación Anual (Bono 14) | Q | 1,657,345.00 |
| 73 | 901 | 31 | Bono Vacacional | Q | 21,400.00 |
| | | | TOTAL GRUPO DE GASTO 000 | Q | 26,874,315.00 |
| 100 | | | SERVICIOS NO PERSONALES | | |
| 121 | 901 | 31 | Divulgación e Información | Q | 5,000.00 |
| 122 | 901 | 31 | Impresión, Encuadernación y Reproducción | Q | 5,500.00 |
| 133 | 901 | 31 | Viáticos en el Interior | Q | 20,000.00 |
| 134 | 901 | 31 | Compensación por Kilómetro Recorrido | Q | 24,081.00 |
| 135 | 901 | 31 | Otros Viáticos y Gastos Conexos | Q | 100.00 |
| 141 | 901 | 31 | Transporte de Personas | Q | 20,000.00 |
| 142 | 901 | 31 | Fletes | Q | 1,000.00 |
| 162 | 901 | 31 | Mantenimiento y Reparación de Equipo de Oficina | Q | 5,000.00 |

| | | | | | |
|------------|-----|----|-----------------------------------------------------------------------------------------------------|----------|-------------------|
| 164 | 901 | 31 | Mantenimiento y Reparación de Equipos Educativos y Recreativos | Q | 10,000.00 |
| 195 | 901 | 31 | Impuestos, derechos y tasas | Q | 4,500.00 |
| 196 | 901 | 31 | Servicio de Atención y Protocolo | Q | 2,000.00 |
| 199 | 901 | 31 | Otros Servicios | Q | 10,000.00 |
| | | | TOTAL GRUPO DE GASTO 100 | Q | 107,181.00 |
| 200 | | | MATERIALES Y SUMINISTROS | | |
| 211 | 901 | 31 | Alimentos para Personas | Q | 115,000.00 |
| 219 | 901 | 31 | Otros Alimentos, Productos Agroforestales y Agropecuarios | Q | 1,098.00 |
| 232 | 901 | 31 | Acabados Textiles | Q | 1,315.00 |
| 233 | 901 | 31 | Prendas de Vestir | Q | 14,256.00 |
| 241 | 901 | 31 | Papel de Escritorio | Q | 80,000.00 |
| 242 | 901 | 31 | Papeles Comerciales, Cartulinas, Cartones y Otros | Q | 14,900.00 |
| 243 | 901 | 31 | Productos de Papel o Cartón | Q | 99,459.00 |
| 244 | 901 | 31 | Productos de Artes Gráficas | Q | 14,380.00 |
| 247 | 901 | 31 | Especies Timbradas y Valores | Q | 57,827.00 |
| 249 | 901 | 31 | Otros Productos de Papel, Cartón e Impresos | Q | 1,494.00 |
| 254 | 901 | 31 | Artículos de Caucho | Q | 1,400.00 |
| 261 | 901 | 31 | Elementos y Compuestos Químicos | Q | 16,431.00 |
| 262 | 901 | 31 | Combustibles y Lubricantes | Q | 1,284.00 |
| 266 | 901 | 31 | Productos Medicinales y Farmacéuticos | Q | 2,461.00 |
| 267 | 901 | 31 | Tintes, Pinturas y Colorantes | Q | 2,189.00 |
| 268 | 901 | 31 | Productos Plásticos, Nylon, Vinil y P.V.C. | Q | 59,000.00 |
| 269 | 901 | 31 | Otros Productos Químicos y Conexos | Q | 4,880.00 |
| 282 | 901 | 31 | Productos Metalúrgicos no ferricos | Q | 200.00 |
| 286 | 901 | 31 | Herramientas Menores | Q | 1,119.00 |
| 289 | 901 | 31 | Otros Productos Metálicos | Q | 5,530.00 |
| 291 | 901 | 31 | Útiles de Oficina | Q | 85,785.00 |
| 292 | 901 | 31 | Productos Sanitarios, de Limpieza y de Uso Personal | Q | 14,762.00 |
| 293 | 901 | 31 | Útiles Educativos y Culturales | Q | 1,200.00 |
| 295 | 901 | 31 | Útiles Menores, Suministros e Instrumental Médico-Quirúrgicos, de Laboratorio y Cuidado de la Salud | Q | 16,146.00 |
| 296 | 901 | 31 | Útiles de Cocina y Comedor | Q | 1,586.00 |

| | | | | | |
|------------------------|-----------|-----------|---------------------------------------------------------------------------------------------------------------------------------------------------------------------------------------------------------|----------|-------------------------|
| 297 | 901 | 31 | Materiales, Productos y ACCS, Eléctricos, Cableado Estructurado de Redes Informáticas y Telefónicas | Q | 3,914.00 |
| 298 | 901 | 31 | Accesorios y Repuestos en General | Q | 1,000.00 |
| 299 | 901 | 31 | Otros Materiales y Suministros | Q | 3,420.00 |
| | | | TOTAL GRUPO DE GASTO 200 | Q | 622,036.00 |
| 400 | | | TRANSFERENCIAS CORRIENTES | | |
| 419 | 901 | 31 | Otras Transferencias a Personas Individuales | Q | 127,400.00 |
| | | | TOTAL GRUPO DE GASTO 400 | Q | 127,400.00 |
| 400 | | | TRANSFERENCIAS CORRIENTES | | |
| 411 | 901 | 32 | Ayuda para Funerales | Q | 40,000.00 |
| 413 | 901 | 32 | Indemnizaciones al Personal | Q | 982,900.00 |
| 415 | 901 | 32 | Vacaciones Pagadas por Retiro | Q | 300,000.00 |
| | | | TOTAL GRUPO DE GASTO 400 | Q | 1,322,900.00 |
| Centro de Costo | | | Coatepeque | | |
| Producto | | | Usuarios de las regiones suroccidental VI y noroccidental VII, beneficiados con los Asientos Registrales que se inscriben de sus bienes muebles e inmuebles, para garantizar la certeza jurídica | | |
| Subproducto | | | Usuarios de las regiones suroccidental VI y noroccidental VII, beneficiados con las Operaciones Registrales, para garantizar la certeza jurídica. | | |
| Actividad | | 4 | Operación | | |
| | | | SERVICIOS PERSONALES | | |
| REGLÓN | UB | FT | DESCRIPCION | | PRESUPUESTO 2025 |
| 11 | 920 | 31 | Personal Permanente | Q | 293,400.00 |
| 15 | 920 | 31 | Complementos Específicos al Personal Permanente | Q | 22,950.00 |
| 51 | 920 | 31 | Aporte Patronal al IGSS | Q | 31,308.00 |
| 71 | 920 | 31 | Aguinaldo | Q | 24,450.00 |
| 72 | 920 | 31 | Bonificación Anual (Bono 14) | Q | 23,550.00 |
| 73 | 920 | 31 | Bono Vacacional | Q | 600.00 |
| | | | TOTAL GRUPO DE GASTO 000 | Q | 396,258.00 |
| 100 | | | SERVICIOS NO PERSONALES | | |
| 111 | 920 | 31 | Energía Eléctrica | Q | 22,000.00 |
| 113 | 920 | 31 | Telefonía | Q | 10,000.00 |
| 114 | 920 | 31 | Correos y Telegrafos | Q | 7,000.00 |
| 122 | 920 | 31 | Impresión, Encuadernación y Reproducción | Q | 2,000.00 |

| | | | | | |
|------------|-----|----|-----------------------------------------------------------------------------------------------------|----------|-------------------|
| 133 | 920 | 31 | Viáticos en el Interior | Q | 4,400.00 |
| 134 | 920 | 31 | Compensación por Kilómetro Recorrido | Q | 5,000.00 |
| 142 | 920 | 31 | Fletes | Q | 11,000.00 |
| 151 | 920 | 31 | Arrendamiento de Edificios y Locales | Q | 60,000.00 |
| 195 | 920 | 31 | Impuestos, derechos y tasas | Q | 1,700.00 |
| 197 | 920 | 31 | Servicio de Vigilancia | Q | 60,600.00 |
| 199 | 920 | 31 | Otros Servicios | Q | 1,000.00 |
| | | | TOTAL GRUPO DE GASTO 100 | Q | 184,700.00 |
| 200 | | | MATERIALES Y SUMINISTROS | | |
| 211 | 920 | 31 | Alimentos para Personas | Q | 4,175.00 |
| 219 | 920 | 31 | Otros Alimentos, Productos Agroforestales y Agropecuarios | Q | 504.00 |
| 232 | 920 | 31 | Acabados Textiles | Q | 299.00 |
| 233 | 920 | 31 | Prendas de Vestir | Q | 432.00 |
| 241 | 920 | 31 | Papel de Escritorio | Q | 19,446.00 |
| 243 | 920 | 31 | Productos de Papel o Cartón | Q | 21,704.00 |
| 244 | 920 | 31 | Productos de Artes Gráficas | Q | 1,860.00 |
| 247 | 920 | 31 | Especies Timbradas y Valores | Q | 14,862.00 |
| 249 | 920 | 31 | Otros Productos de Papel, Cartón e Impresos | Q | 698.00 |
| 254 | 920 | 31 | Artículos de Caucho | Q | 100.00 |
| 261 | 920 | 31 | Elementos y Compuestos Químicos | Q | 1,726.00 |
| 262 | 920 | 31 | Combustibles y Lubricantes | Q | 1,284.00 |
| 266 | 920 | 31 | Productos Medicinales y Farmacéuticos | Q | 566.00 |
| 267 | 920 | 31 | Tintes, Pinturas y Colorantes | Q | 5,792.00 |
| 268 | 920 | 31 | Productos Plásticos, Nylon, Vinil y P.V.C. | Q | 6,648.00 |
| 269 | 920 | 31 | Otros Productos Químicos y Conexos | Q | 715.00 |
| 286 | 920 | 31 | Herramientas Menores | Q | 504.00 |
| 289 | 920 | 31 | Otros Productos Metálicos | Q | 600.00 |
| 291 | 920 | 31 | Útiles de Oficina | Q | 8,637.00 |
| 292 | 920 | 31 | Productos Sanitarios, de Limpieza y de Uso Personal | Q | 4,593.00 |
| 293 | 920 | 31 | Útiles Educativos y Culturales | Q | 203.00 |
| 295 | 920 | 31 | Útiles Menores, Suministros e Instrumental Médico-Quirúrgicos, de Laboratorio y Cuidado de la Salud | Q | 1,468.00 |

| | | | | | |
|------------------------|-----------|-----------|---------------------------------------------------------------------------------------------------------------------------------------------------------------------------------------------------------|-------------------------|-------------------|
| 296 | 920 | 31 | Útiles de Cocina y Comedor | Q | 200.00 |
| 297 | 920 | 31 | Materiales, Productos y ACCS, Eléctricos, Cableado Estructurado de Redes Informáticas y Telefónicas | Q | 182.00 |
| 299 | 920 | 31 | Otros Materiales y Suministros | Q | 300.00 |
| | | | TOTAL GRUPO DE GASTO 200 | Q | 97,498.00 |
| 400 | | | TRANSFERENCIAS CORRIENTES | | |
| 419 | 920 | 31 | Otras Transferencias a Personas Individuales | Q | 10,000.00 |
| | | | TOTAL GRUPO DE GASTO 400 | Q | 10,000.00 |
| 400 | | | TRANSFERENCIAS CORRIENTES | | |
| 411 | 920 | 32 | Ayuda para Funerales | Q | 2,000.00 |
| 413 | 920 | 32 | Indemnizaciones al Personal | Q | 50,000.00 |
| 415 | 920 | 32 | Vacaciones Pagadas por Retiro | Q | 25,000.00 |
| | | | TOTAL GRUPO DE GASTO 400 | Q | 77,000.00 |
| Centro de Costo | | | La Esperanza | | |
| Producto | | | Usuarios de las regiones suroccidental VI y noroccidental VII, beneficiados con los Asientos Registrales que se inscriben de sus bienes muebles e inmuebles, para garantizar la certeza jurídica | | |
| Subproducto | | | Usuarios de las regiones suroccidental VI y noroccidental VII, beneficiados con las Operaciones Registrales, para garantizar la certeza jurídica. | | |
| Actividad | | 4 | Operación | | |
| 0 | | | SERVICIOS PERSONALES | | |
| REGLÓN | UB | FT | DESCRIPCION | PRESUPUESTO 2025 | |
| | G | E | | | |
| 22 | 923 | 31 | Personal por Contrato | Q | 163,200.00 |
| 26 | 923 | 31 | Complemento por Calidad Profesional al Personal Temporal | Q | - |
| 27 | 923 | 31 | Complementos Específicos al Personal Temporal | Q | 15,300.00 |
| 51 | 923 | 31 | Aporte Patronal al IGSS | Q | 17,424.00 |
| 71 | 923 | 31 | Aguinaldo | Q | 13,600.00 |
| 72 | 923 | 31 | Bonificación Anual (Bono 14) | Q | 13,000.00 |
| 73 | 923 | 31 | Bono Vacacional | Q | 400.00 |
| | | | TOTAL GRUPO DE GASTO 000 | Q | 222,924.00 |
| 100 | | | SERVICIOS NO PERSONALES | | |
| 111 | 923 | 31 | Energía Eléctrica | Q | 2,000.00 |
| 112 | 923 | 31 | Agua | Q | 100.00 |
| 113 | 923 | 31 | Telefonía | Q | 1,000.00 |

| | | | | | |
|------------|-----|----|-----------------------------------------------------------------------------------------------------|----------|------------------|
| 114 | 923 | 31 | Correos y Telegrafos | Q | 2,000.00 |
| 115 | 923 | 31 | Extracción de Basura y Destrucción de Desechos Sólidos | Q | 200.00 |
| 122 | 923 | 31 | Impresión, Encuadernación y Reproducción | Q | 800.00 |
| 133 | 923 | 31 | Viáticos en el Interior | Q | 3,500.00 |
| 134 | 923 | 31 | Compensación por Kilómetro Recorrido | Q | 1,000.00 |
| 151 | 923 | 31 | Arrendamiento de Edificios y Locales | Q | 60,000.00 |
| 195 | 923 | 31 | Impuestos, derechos y tasas | Q | 1,000.00 |
| 199 | 923 | 31 | Otros Servicios | Q | 1,000.00 |
| | | | TOTAL GRUPO DE GASTO 100 | Q | 72,600.00 |
| 200 | | | MATERIALES Y SUMINISTROS | | |
| 211 | 923 | 31 | Alimentos para Personas | Q | 1,000.00 |
| 233 | 923 | 31 | Prendas de vestir | Q | 500.00 |
| 241 | 923 | 31 | Papel de Escritorio | Q | 2,000.00 |
| 243 | 923 | 31 | Productos de Papel o Cartón | Q | 1,500.00 |
| 244 | 923 | 31 | Productos de Artes Gráficas | Q | 460.00 |
| 247 | 923 | 31 | Especies Timbradas y Valores | Q | 1,000.00 |
| 249 | 923 | 31 | Otros Productos de Papel, Cartón e Impresos | Q | 492.00 |
| 254 | 923 | 31 | Artículos de Caucho | Q | 500.00 |
| 261 | 923 | 31 | Elementos y Compuestos Químicos | Q | 500.00 |
| 262 | 923 | 31 | Combustibles y Lubricantes | Q | 500.00 |
| 266 | 923 | 31 | Productos Medicinales y Farmacéuticos | Q | 300.00 |
| 267 | 923 | 31 | Tintes, Pinturas y Colorantes | Q | 500.00 |
| 268 | 923 | 31 | Productos Plásticos, Nylon, Vinil y P.V.C. | Q | 500.00 |
| 269 | 923 | 31 | Otros Productos Químicos y Conexos | Q | 500.00 |
| 286 | 923 | 31 | Herramientas Menores | Q | 300.00 |
| 289 | 923 | 31 | Otros Productos Metálicos | Q | 300.00 |
| 291 | 923 | 31 | Útiles de Oficina | Q | 5,000.00 |
| 292 | 923 | 31 | Productos Sanitarios, de Limpieza y de Uso Personal | Q | 500.00 |
| 293 | 923 | 31 | Útiles Educativos y Culturales | Q | 101.00 |
| 295 | 923 | 31 | Útiles Menores, Suministros e Instrumental Médico-Quirúrgicos, de Laboratorio y Cuidado de la Salud | Q | 1,000.00 |
| 296 | 923 | 31 | Útiles de Cocina y Comedor | Q | 500.00 |

| | | | | | |
|------------------------|----------|---------------------------------------------------------------------------------------------------------------------------------------------------------------------------------------------------------|-----------------------------------------------------------------------------------------------------|----------|-------------------------|
| 297 | 923 | 31 | Materiales, Productos y ACCS, Eléctricos, Cableado Estructurado de Redes Informáticas y Telefónicas | Q | 1,000.00 |
| 299 | 923 | 31 | Otros Materiales y Suministros | Q | 500.00 |
| | | | TOTAL GRUPO DE GASTO 200 | Q | 19,453.00 |
| 400 | | | TRANSFERENCIAS CORRIENTES | | |
| 419 | 923 | 31 | Otras Transferencias a Personas Individuales | Q | 6,600.00 |
| | | | TOTAL GRUPO DE GASTO 400 | Q | 6,600.00 |
| 400 | | | TRANSFERENCIAS CORRIENTES | | |
| 411 | 923 | 32 | Ayuda para Funerales | Q | 2,000.00 |
| 413 | 923 | 32 | Indemnizaciones al Personal | Q | 15,000.00 |
| 415 | 923 | 32 | Vacaciones Pagadas por Retiro | Q | 8,000.00 |
| | | | TOTAL GRUPO DE GASTO 400 | Q | 25,000.00 |
| | | | | | |
| Centro de Costo | | Mazatenango | | | |
| Producto | | Usuarios de las regiones suroccidental VI y noroccidental VII, beneficiados con los Asientos Registrales que se inscriben de sus bienes muebles e inmuebles, para garantizar la certeza jurídica | | | |
| Subproducto | | Usuarios de las regiones suroccidental VI y noroccidental VII, beneficiados con las Operaciones Registrales, para garantizar la certeza jurídica. | | | |
| Actividad | 4 | Operación | | | |
| 0 | | SERVICIOS PERSONALES | | | PRESUPUESTO 2025 |
| 11 | 100 1 | 31 | Personal Permanente | Q | 307,800.00 |
| 14 | 100 1 | 31 | Complemento por Calidad Profesional al Personal Permanente | Q | 4,500.00 |
| 15 | 100 1 | 31 | Complementos Específicos al Personal Permanente | Q | 22,950.00 |
| 22 | 100 1 | 31 | Personal por Contrato | Q | 81,600.00 |
| 27 | 100 1 | 31 | Complementos Específicos al Personal Temporal | Q | 7,650.00 |
| 51 | 100 1 | 31 | Aporte Patronal al IGSS | Q | 41,568.00 |
| 71 | 100 1 | 31 | Aguinaldo | Q | 32,450.00 |
| 72 | 100 1 | 31 | Bonificación Anual (Bono 14) | Q | 31,250.00 |

| | | | | | |
|------------|----------|----|--------------------------------------------------------|----------|-------------------|
| 73 | 100 1 | 31 | Bono Vacacional | Q | 800.00 |
| | | | TOTAL GRUPO DE GASTO 000 | Q | 530,568.00 |
| 100 | | | SERVICIOS NO PERSONALES | | |
| 111 | 100 1 | 31 | Energía Eléctrica | Q | 25,000.00 |
| 113 | 100 1 | 31 | Telefonía | Q | 10,000.00 |
| 114 | 100 1 | 31 | Correos y Telegrafos | Q | 8,000.00 |
| 115 | 100 1 | 31 | Extracción de Basura y Destrucción de Desechos Sólidos | Q | 600.00 |
| 122 | 100 1 | 31 | Impresión, Encuadernación y Reproducción | Q | 2,000.00 |
| 133 | 100 1 | 31 | Viáticos en el Interior | Q | 8,000.00 |
| 134 | 100 1 | 31 | Compensación por Kilómetro Recorrido | Q | 5,000.00 |
| 142 | 100 1 | 31 | Fletes | Q | 19,000.00 |
| 151 | 100 1 | 31 | Arrendamiento de Edificios y Locales | Q | 66,000.00 |
| 162 | 100 1 | 31 | Mantenimiento y Reparación de Equipo de Oficina | Q | 500.00 |
| 174 | 100 1 | 31 | Mantenimiento y Reparación de Instalaciones | Q | 1,000.00 |
| 195 | 100 1 | 31 | Impuestos, derechos y tasas | Q | 2,500.00 |
| 197 | 100 1 | 31 | Servicio de Vigilancia | Q | 60,600.00 |
| | | | TOTAL GRUPO DE GASTO 100 | Q | 208,200.00 |
| 200 | | | MATERIALES Y SUMINISTROS | | |
| 211 | 100 1 | 31 | Alimentos para Personas | Q | 6,680.00 |
| 232 | 100 1 | 31 | Acabados Textiles | Q | 950.00 |
| 233 | 100 1 | 31 | Prendas de Vestir | Q | 432.00 |
| 241 | 100 1 | 31 | Papel de Escritorio | Q | 29,241.00 |

| | | | | | |
|------------|----------|----|-----------------------------------------------------------------------------------------------------|----------|-------------------|
| 243 | 100 1 | 31 | Productos de Papel o Cartón | Q | 37,841.00 |
| 244 | 100 1 | 31 | Productos de Artes Gráficas | Q | 2,860.00 |
| 247 | 100 1 | 31 | Especies Timbradas y Valores | Q | 19,304.00 |
| 249 | 100 1 | 31 | Otros Productos de Papel, Cartón e Impresos | Q | 698.00 |
| 261 | 100 1 | 31 | Elementos y Compuestos Químicos | Q | 2,245.00 |
| 262 | 100 1 | 31 | Combustibles y Lubricantes | Q | 1,284.00 |
| 267 | 100 1 | 31 | Tintes, Pinturas y Colorantes | Q | 5,701.00 |
| 268 | 100 1 | 31 | Productos Plásticos, Nylon, Vinil y P.V.C. | Q | 2,552.00 |
| 269 | 100 1 | 31 | Otros Productos Químicos y Conexos | Q | 700.00 |
| 284 | 100 1 | 31 | Estructuras metálicas acabadas | Q | 500.00 |
| 286 | 100 1 | 31 | Herramientas Menores | Q | 315.00 |
| 289 | 100 1 | 31 | Otros Productos Metálicos | Q | 110.00 |
| 291 | 100 1 | 31 | Útiles de Oficina | Q | 12,119.00 |
| 292 | 100 1 | 31 | Productos Sanitarios, de Limpieza y de Uso Personal | Q | 4,852.00 |
| 295 | 100 1 | 31 | Útiles Menores, Suministros e Instrumental Médico-Quirúrgicos, de Laboratorio y Cuidado de la Salud | Q | 1,600.00 |
| 296 | 100 1 | 31 | Útiles de Cocina y Comedor | Q | 200.00 |
| 297 | 100 1 | 31 | Materiales, Productos y ACCS, Eléctricos, Cableado Estructurado de Redes Informáticas y Telefónicas | Q | 2,720.00 |
| 298 | 100 1 | 31 | Accesorios y Repuestos en General | Q | 100.00 |
| 299 | 100 1 | 31 | Otros Materiales y Suministros | Q | 1,000.00 |
| | | | TOTAL GRUPO DE GASTO 200 | Q | 134,004.00 |
| 400 | | | TRANSFERENCIAS CORRIENTES | | |
| 419 | 100 1 | 31 | Otras Transferencias a Personas Individuales | Q | 10,000.00 |

| | | | | | |
|------------------------|----------|----------|---------------------------------------------------------------------------------------------------------------------------------------------------------------------------------------------------------|----------|-------------------------|
| | | | TOTAL GRUPO DE GASTO 400 | Q | 10,000.00 |
| 400 | | | TRANSFERENCIAS CORRIENTES | | |
| 411 | 100 1 | 32 | Ayuda para Funerales | Q | 2,000.00 |
| 413 | 100 1 | 32 | Indemnizaciones al Personal | Q | 37,400.00 |
| 415 | 100 1 | 32 | Vacaciones Pagadas por Retiro | Q | 25,000.00 |
| | | | TOTAL GRUPO DE GASTO 400 | Q | 64,400.00 |
| Centro de Costo | | | Retalhuleu | | |
| Producto | | | Usuarios de las regiones suroccidental VI y noroccidental VII, beneficiados con los Asientos Registrales que se inscriben de sus bienes muebles e inmuebles, para garantizar la certeza jurídica | | |
| Subproducto | | | Usuarios de las regiones suroccidental VI y noroccidental VII, beneficiados con las Operaciones Registrales, para garantizar la certeza jurídica. | | |
| Actividad | | 4 | Operación | | |
| 0 | | | SERVICIOS PERSONALES | | PRESUPUESTO 2025 |
| 22 | 110 1 | 31 | Personal por Contrato | Q | 268,800.00 |
| 26 | 110 1 | 31 | Complemento por Calidad Profesional al Personal Temporal | Q | 4,500.00 |
| 27 | 110 1 | 31 | Complementos Específicos al Personal Temporal | Q | 22,950.00 |
| 51 | 110 1 | 31 | Aporte Patronal al IGSS | Q | 28,692.00 |
| 71 | 110 1 | 31 | Aguinaldo | Q | 22,400.00 |
| 72 | 110 1 | 31 | Bonificación Anual (Bono 14) | Q | 21,500.00 |
| 73 | 110 1 | 31 | Bono Vacacional | Q | 600.00 |
| | | | TOTAL GRUPO DE GASTO 100 | Q | 369,442.00 |
| 100 | | | MATERIALES Y SUMINISTROS | | |
| 111 | 110 1 | 31 | Energía Eléctrica | Q | 14,500.00 |
| 112 | 110 1 | 31 | Agua | Q | 500.00 |
| 113 | 110 1 | 31 | Telefonía | Q | 1,000.00 |
| 114 | 110 1 | 31 | Correos y Telegrafos | Q | 5,550.00 |

| | | | | | |
|------------|----------|----|--------------------------------------------------------|----------|-------------------|
| 115 | 110 1 | 31 | Extracción de Basura y Destrucción de Desechos Sólidos | Q | 600.00 |
| 122 | 110 1 | 31 | Impresión, Encuadernación y Reproducción | Q | 2,000.00 |
| 133 | 110 1 | 31 | Viáticos en el Interior | Q | 8,000.00 |
| 134 | 110 1 | 31 | Compensación por Kilómetro Recorrido | Q | 5,000.00 |
| 142 | 110 1 | 31 | Fletes | Q | 15,000.00 |
| 151 | 110 1 | 31 | Arrendamiento de Edificios y Locales | Q | 60,000.00 |
| 162 | 110 1 | 31 | Mantenimiento y Reparación de Equipo de Oficina | Q | 1,000.00 |
| 195 | 110 1 | 31 | Impuestos, derechos y tasas | Q | 2,000.00 |
| 199 | 110 1 | 31 | Otros Servicios | Q | 8,000.00 |
| | | | TOTAL GRUPO DE GASTO 100 | Q | 123,150.00 |
| 200 | | | MATERIALES Y SUMINISTROS | | |
| 211 | 110 1 | 31 | Alimentos para Personas | Q | 3,715.00 |
| 233 | 110 1 | 31 | Prendas de Vestir | Q | 288.00 |
| 241 | 110 1 | 31 | Papel de Escritorio | Q | 12,948.00 |
| 243 | 110 1 | 31 | Productos de Papel o Cartón | Q | 18,644.00 |
| 244 | 110 1 | 31 | Productos de Artes Gráficas | Q | 2,740.00 |
| 247 | 110 1 | 31 | Especies Timbradas y Valores | Q | 5,000.00 |
| 249 | 110 1 | 31 | Otros Productos de Papel, Cartón e Impresos | Q | 492.00 |
| 261 | 110 1 | 31 | Elementos y Compuestos Químicos | Q | 831.00 |
| 262 | 110 1 | 31 | Combustibles y Lubricantes | Q | 1,284.00 |
| 266 | 110 1 | 31 | Productos Medicinales y Farmacéuticos | Q | 1,500.00 |
| 267 | 110 1 | 31 | Tintes, Pinturas y Colorantes | Q | 6,004.00 |

| | | | | | |
|------------------------|----------|----------|---------------------------------------------------------------------------------------------------------------------------------------------------------------------------------------------------------|----------|-------------------------|
| 268 | 110 1 | 31 | Productos Plásticos, Nylon, Vinil y P.V.C. | Q | 2,052.00 |
| 269 | 110 1 | 31 | Otros Productos Químicos y Conexos | Q | 705.00 |
| 291 | 110 1 | 31 | Útiles de Oficina | Q | 8,842.00 |
| 292 | 110 1 | 31 | Productos Sanitarios, de Limpieza y de Uso Personal | Q | 5,186.00 |
| 293 | 110 1 | 31 | Útiles Educativos y Culturales | Q | 196.00 |
| 295 | 110 1 | 31 | Útiles Menores, Suministros e Instrumental Médico-Quirúrgicos, de Laboratorio y Cuidado de la Salud | Q | 1,599.00 |
| 296 | 110 1 | 31 | Útiles de Cocina y Comedor | Q | 300.00 |
| 299 | 110 1 | 31 | Otros Materiales y Suministros | Q | 1,000.00 |
| | | | TOTAL GRUPO DE GASTO 200 | Q | 73,326.00 |
| 400 | | | TRANSFERENCIAS CORRIENTES | | |
| 419 | 110 1 | 31 | Otras Transferencias a Personas Individuales | Q | 6,600.00 |
| | | | TOTAL GRUPO DE GASTO 400 | Q | 6,600.00 |
| 400 | | | TRANSFERENCIAS CORRIENTES | | |
| 411 | 110 1 | 32 | Ayuda para Funerales | Q | 2,000.00 |
| 413 | 110 1 | 32 | Indemnizaciones al Personal | Q | 15,000.00 |
| 415 | 110 1 | 32 | Vacaciones Pagadas por Retiro | Q | 8,000.00 |
| | | | TOTAL GRUPO DE GASTO 400 | Q | 25,000.00 |
| Centro de Costo | | | San Marcos | | |
| Producto | | | Usuarios de las regiones suroccidental VI y noroccidental VII, beneficiados con los Asientos Registrales que se inscriben de sus bienes muebles e inmuebles, para garantizar la certeza jurídica | | |
| Subproducto | | | Usuarios de las regiones suroccidental VI y noroccidental VII, beneficiados con las Operaciones Registrales, para garantizar la certeza jurídica. | | |
| Actividad | | 4 | Operación | | |
| 0 | | | SERVICIOS PERSONALES | | PRESUPUESTO 2025 |
| 11 | 120 1 | 31 | Personal Permanente | Q | 286,800.00 |

| | | | | | |
|------------|----------|----|------------------------------------------------------------|----------|-------------------|
| 14 | 120 1 | 31 | Complemento por Calidad Profesional al Personal Permanente | Q | 4,500.00 |
| 15 | 120 1 | 31 | Complementos Específicos al Personal Permanente | Q | 22,950.00 |
| 22 | 110 1 | 31 | Personal por Contrato | Q | 90,600.00 |
| 26 | 110 1 | 31 | Complemento por Calidad Profesional al Personal Temporal | Q | 4,500.00 |
| 27 | 110 1 | 31 | Complementos Específicos al Personal Temporal | Q | 7,650.00 |
| 51 | 120 1 | 31 | Aporte Patronal al IGSS | Q | 40,284.00 |
| 71 | 120 1 | 31 | Aguinaldo | Q | 31,450.00 |
| 72 | 120 1 | 31 | Bonificación Anual (Bono 14) | Q | 30,250.00 |
| 73 | 120 1 | 31 | Bono Vacacional | Q | 800.00 |
| | | | TOTAL GRUPO DE GASTO 000 | Q | 519,784.00 |
| 100 | | | SERVICIOS NO PERSONALES | | |
| 111 | 120 1 | 31 | Energía Eléctrica | Q | 11,600.00 |
| 112 | 120 1 | 31 | Agua | Q | 500.00 |
| 113 | 120 1 | 31 | Telefonía | Q | 8,000.00 |
| 114 | 120 1 | 31 | Correos y Telegrafos | Q | 7,500.00 |
| 115 | 120 1 | 31 | Extracción de Basura y Destrucción de Desechos Sólidos | Q | 600.00 |
| 122 | 120 1 | 31 | Impresión, Encuadernación y Reproducción | Q | 2,000.00 |
| 133 | 120 1 | 31 | Viáticos en el Interior | Q | 8,000.00 |
| 134 | 120 1 | 31 | Compensación por Kilómetro Recorrido | Q | 5,000.00 |
| 151 | 120 1 | 31 | Arrendamiento de Edificios y Locales | Q | 60,000.00 |
| 162 | 120 1 | 31 | Mantenimiento y Reparación de Equipo de Oficina | Q | 1,000.00 |
| 174 | 120 1 | 31 | Mantenimiento y Reparación de Instalaciones | Q | 1,000.00 |

| | | | | | |
|------------|----------|----|-----------------------------------------------------------|----------|-------------------|
| 195 | 120 1 | 31 | Impuestos, derechos y tasas | Q | 1,700.00 |
| | | | TOTAL GRUPO DE GASTO 100 | Q | 106,900.00 |
| 200 | | | MATERIALES Y SUMINISTROS | | |
| 211 | 120 1 | 31 | Alimentos para Personas | Q | 6,424.00 |
| 219 | 120 1 | 31 | Otros Alimentos, Productos Agroforestales y Agropecuarios | Q | 498.00 |
| 232 | 120 1 | 31 | Acabados Textiles | Q | 410.00 |
| 233 | 120 1 | 31 | Prendas de Vestir | Q | 720.00 |
| 241 | 120 1 | 31 | Papel de Escritorio | Q | 15,002.00 |
| 243 | 120 1 | 31 | Productos de Papel o Cartón | Q | 21,857.00 |
| 244 | 120 1 | 31 | Productos de Artes Gráficas | Q | 2,600.00 |
| 247 | 120 1 | 31 | Especies Timbradas y Valores | Q | 12,656.00 |
| 249 | 120 1 | 31 | Otros Productos de Papel, Cartón e Impresos | Q | 498.00 |
| 254 | 120 1 | 31 | Artículos de Caucho | Q | 200.00 |
| 261 | 120 1 | 31 | Elementos y Compuestos Químicos | Q | 2,255.00 |
| 266 | 120 1 | 31 | Productos Medicinales y Farmacéuticos | Q | 504.00 |
| 267 | 120 1 | 31 | Tintes, Pinturas y Colorantes | Q | 793.00 |
| 268 | 120 1 | 31 | Productos Plásticos, Nylon, Vinil y P.V.C. | Q | 1,127.00 |
| 269 | 120 1 | 31 | Otros Productos Químicos y Conexos | Q | 730.00 |
| 286 | 120 1 | 31 | Herramientas Menores | Q | 497.00 |
| 289 | 120 1 | 31 | Otros Productos Metálicos | Q | 100.00 |
| 291 | 120 1 | 31 | Útiles de Oficina | Q | 7,849.00 |
| 292 | 120 1 | 31 | Productos Sanitarios, de Limpieza y de Uso Personal | Q | 4,421.00 |

| | | | | | |
|------------------------|------------|-------------|---------------------------------------------------------------------------------------------------------------------------------------------------------------------------------------------------------|-------------------------|------------------|
| 293 | 120 1 | 31 | Útiles Educativos y Culturales | Q | 200.00 |
| 295 | 120 1 | 31 | Útiles Menores, Suministros e Instrumental Médico-Quirúrgicos, de Laboratorio y Cuidado de la Salud | Q | 2,028.00 |
| 296 | 120 1 | 31 | Útiles de Cocina y Comedor | Q | 180.00 |
| 297 | 120 1 | 31 | Materiales, Productos y ACCS, Eléctricos, Cableado Estructurado de Redes Informáticas y Telefónicas | Q | 633.00 |
| 299 | 120 1 | 31 | Otros Materiales y Suministros | Q | 300.00 |
| | | | TOTAL GRUPO DE GASTO 200 | Q | 82,482.00 |
| 400 | | | TRANSFERENCIAS CORRIENTES | | |
| 419 | 120 1 | 31 | Otras Transferencias a Personas Individuales | Q | 10,000.00 |
| | | | TOTAL GRUPO DE GASTO 400 | Q | 10,000.00 |
| 400 | | | TRANSFERENCIAS CORRIENTES | | |
| 411 | 120 1 | 32 | Ayuda para Funerales | Q | 2,000.00 |
| 413 | 120 1 | 32 | Indemnizaciones al Personal | Q | 30,000.00 |
| 415 | 120 1 | 32 | Vacaciones Pagadas por Retiro | Q | 33,000.00 |
| | | | TOTAL GRUPO DE GASTO 400 | Q | 65,000.00 |
| Centro de Costo | | | Huehuetenango | | |
| Producto | | | <i>Usuarios de las regiones suroccidental VI y noroccidental VII, beneficiados con los Asientos Registrales que se inscriben de sus bienes muebles e inmuebles, para garantizar la certeza jurídica</i> | | |
| Subproducto | | | <i>Usuarios de las regiones suroccidental VI y noroccidental VII, beneficiados con las Operaciones Registrales, para garantizar la certeza jurídica.</i> | | |
| Actividad | | 4 | Operación | | |
| 0 | | | SERVICIOS PERSONALES | | |
| REGLÓN | UBG | FT E | DESCRIPCION | PRESUPUESTO 2025 | |
| 11 | 130 1 | 31 | Personal Permanente | Q | 386,400.00 |
| 14 | 130 1 | 31 | Complemento por Calidad Profesional al Personal Permanente | Q | 13,500.00 |
| 15 | 130 1 | 31 | Complementos Específicos al Personal Permanente | Q | 30,600.00 |
| 51 | 130 1 | 31 | Aporte Patronal al IGSS | Q | 41,244.00 |

| | | | | | |
|------------|----------|----|--------------------------------------------------------|----------|-------------------|
| 71 | 130 1 | 31 | Aguinaldo | Q | 32,200.00 |
| 72 | 130 1 | 31 | Bonificación Anual (Bono 14) | Q | 31,000.00 |
| 73 | 130 1 | 31 | Bono Vacacional | Q | 800.00 |
| | | | TOTAL GRUPO DE GASTO 000 | Q | 535,744.00 |
| 100 | | | SERVICIOS NO PERSONALES | | |
| 111 | 130 1 | 31 | Energía Eléctrica | Q | 5,000.00 |
| 112 | 130 1 | 31 | Agua | Q | 500.00 |
| 113 | 130 1 | 31 | Telefonía | Q | 4,000.00 |
| 114 | 130 1 | 31 | Correos y Telegrafos | Q | 8,000.00 |
| 115 | 130 1 | 31 | Extracción de Basura y Destrucción de Desechos Sólidos | Q | 200.00 |
| 122 | 130 1 | 31 | Impresión, Encuadernación y Reproducción | Q | 2,000.00 |
| 133 | 130 1 | 31 | Viáticos en el Interior | Q | 10,000.00 |
| 134 | 130 1 | 31 | Compensación por Kilómetro Recorrido | Q | 5,000.00 |
| 142 | 130 1 | 31 | Fletes | Q | 19,500.00 |
| 151 | 130 1 | 31 | Arrendamiento de Edificios y Locales | Q | 60,000.00 |
| 174 | 130 1 | 31 | Mantenimiento y Reparación de Instalaciones | Q | 1,000.00 |
| 195 | 130 1 | 31 | Impuestos, derechos y tasas | Q | 2,700.00 |
| 197 | 130 1 | 31 | Servicio de Vigilancia | Q | 60,600.00 |
| | | | TOTAL GRUPO DE GASTO 100 | Q | 178,500.00 |
| 200 | | | MATERIALES Y SUMINISTROS | | |
| 211 | 130 1 | 31 | Alimentos para Personas | Q | 5,826.00 |
| 232 | 130 1 | 31 | Acabados Textiles | Q | 186.00 |

| | | | | | |
|------------|----------|----|-----------------------------------------------------------------------------------------------------|----------|-------------------|
| 233 | 130 1 | 31 | Prendas de Vestir | Q | 576.00 |
| 241 | 130 1 | 31 | Papel de Escritorio | Q | 24,004.00 |
| 243 | 130 1 | 31 | Productos de Papel o Cartón | Q | 28,775.00 |
| 244 | 130 1 | 31 | Productos de Artes Gráficas | Q | 2,980.00 |
| 247 | 130 1 | 31 | Especies Timbradas y Valores | Q | 17,656.00 |
| 249 | 130 1 | 31 | Otros Productos de Papel, Cartón e Impresos | Q | 498.00 |
| 254 | 130 1 | 31 | Artículos de Caucho | Q | 250.00 |
| 261 | 130 1 | 31 | Elementos y Compuestos Químicos | Q | 2,243.00 |
| 262 | 130 1 | 31 | Combustibles y Lubricantes | Q | 1,284.00 |
| 266 | 130 1 | 31 | Productos Medicinales y Farmacéuticos | Q | 219.00 |
| 267 | 130 1 | 31 | Tintes, Pinturas y Colorantes | Q | 700.00 |
| 268 | 130 1 | 31 | Productos Plásticos, Nylon, Vinil y P.V.C. | Q | 3,764.00 |
| 269 | 130 1 | 31 | Otros Productos Químicos y Conexos | Q | 729.00 |
| 291 | 130 1 | 31 | Útiles de Oficina | Q | 10,596.00 |
| 292 | 130 1 | 31 | Productos Sanitarios, de Limpieza y de Uso Personal | Q | 4,726.00 |
| 293 | 130 1 | 31 | Útiles Educativos y Culturales | Q | 326.00 |
| 295 | 130 1 | 31 | Útiles Menores, Suministros e Instrumental Médico-Quirúrgicos, de Laboratorio y Cuidado de la Salud | Q | 2,002.00 |
| 296 | 130 1 | 31 | Útiles de Cocina y Comedor | Q | 180.00 |
| 297 | 130 1 | 31 | Materiales, Productos y ACCS, Eléctricos, Cableado Estructurado de Redes Informáticas y Telefónicas | Q | 419.00 |
| 299 | 130 1 | 31 | Otros Materiales y Suministros | Q | 300.00 |
| | | | TOTAL GRUPO DE GASTO 200 | Q | 108,239.00 |
| 400 | | | TRANSFERENCIAS CORRIENTES | | |

| | | | | | |
|------------------------|------------|-----------|---------------------------------------------------------------------------------------------------------------------------------------------------------------------------------------------------------|-------------------------|-------------------|
| 419 | 130 1 | 31 | Otras Transferencias a Personas Individuales | Q | 10,000.00 |
| | | | TOTAL GRUPO DE GASTO 400 | Q | 10,000.00 |
| 400 | | | TRANSFERENCIAS CORRIENTES | | |
| 411 | 130 1 | 32 | Ayuda para Funerales | Q | 2,000.00 |
| 413 | 130 1 | 32 | Indemnizaciones al Personal | Q | 30,000.00 |
| 415 | 130 1 | 32 | Vacaciones Pagadas por Retiro | Q | 25,000.00 |
| | | | TOTAL GRUPO DE GASTO 400 | Q | 57,000.00 |
| Centro de Costo | | | Quiché | | |
| Producto | | | <i>Usuarios de las regiones suroccidental VI y noroccidental VII, beneficiados con los Asientos Registrales que se inscriben de sus bienes muebles e inmuebles, para garantizar la certeza jurídica</i> | | |
| Subproducto | | | <i>Usuarios de las regiones suroccidental VI y noroccidental VII, beneficiados con las Operaciones Registrales, para garantizar la certeza jurídica.</i> | | |
| Actividad | | 4 | Operación | | |
| 0 | | | SERVICIOS PERSONALES | | |
| REGLÓN | UBG | FE | DESCRIPCION | PRESUPUESTO 2025 | |
| 22 | 140 1 | 31 | Personal por Contrato | Q | 268,800.00 |
| 26 | 140 1 | 31 | Complemento por Calidad Profesional al Personal Temporal | Q | 4,500.00 |
| 27 | 140 1 | 31 | Complementos Específicos al Personal Temporal | Q | 22,950.00 |
| 51 | 140 1 | 31 | Aporte Patronal al IGSS | Q | 28,692.00 |
| 71 | 140 1 | 31 | Aguinaldo | Q | 22,400.00 |
| 72 | 140 1 | 31 | Bonificación Anual (Bono 14) | Q | 21,500.00 |
| 73 | 140 1 | 31 | Bono Vacacional | Q | 600.00 |
| | | | TOTAL GRUPO DE GASTO 000 | Q | 369,442.00 |
| 100 | | | SERVICIOS NO PERSONALES | | |
| 111 | 140 1 | 31 | Energía Eléctrica | Q | 300.00 |
| 112 | 140 1 | 31 | Agua | Q | 100.00 |

| | | | | | |
|------------|----------|----|--------------------------------------------------------|----------|-------------------|
| 113 | 140 1 | 31 | Telefonía | Q | 500.00 |
| 114 | 140 1 | 31 | Correos y Telegrafos | Q | 4,500.00 |
| 115 | 140 1 | 31 | Extracción de Basura y Destrucción de Desechos Sólidos | Q | 50.00 |
| 122 | 140 1 | 31 | Impresión, Encuadernación y Reproducción | Q | 1,200.00 |
| 133 | 140 1 | 31 | Viáticos en el Interior | Q | 7,000.00 |
| 134 | 140 1 | 31 | Compensación por Kilómetro Recorrido | Q | 2,000.00 |
| 151 | 140 1 | 31 | Arrendamiento de Edificios y Locales | Q | 48,000.00 |
| 195 | 140 1 | 31 | Impuestos, derechos y tasas | Q | 1,500.00 |
| 197 | 140 1 | 31 | Servicio de Vigilancia | Q | 60,600.00 |
| 199 | 140 1 | 31 | Otros Servicios | Q | 800.00 |
| | | | TOTAL GRUPO DE GASTO 100 | Q | 126,550.00 |
| 200 | | | MATERIALES Y SUMINISTROS | | |
| 211 | 140 1 | 31 | Alimentos para Personas | Q | 3,759.00 |
| 233 | 140 1 | 31 | Prendas de Vestir | Q | 232.00 |
| 241 | 140 1 | 31 | Papel de Escritorio | Q | 10,000.00 |
| 243 | 140 1 | 31 | Productos de Papel o Cartón | Q | 15,000.00 |
| 244 | 140 1 | 31 | Productos de Artes Gráficas | Q | 2,400.00 |
| 247 | 140 1 | 31 | Especies Timbradas y Valores | Q | 7,500.00 |
| 249 | 140 1 | 31 | Otros Productos de Papel, Cartón e Impresos | Q | 1,500.00 |
| 254 | 140 1 | 31 | Artículos de Caucho | Q | 750.00 |
| 261 | 140 1 | 31 | Elementos y Compuestos Químicos | Q | 1,700.00 |
| 262 | 140 1 | 31 | Combustibles y Lubricantes | Q | 1,000.00 |

| | | | | | |
|------------|----------|----|-----------------------------------------------------------------------------------------------------|----------|------------------|
| 266 | 140 1 | 31 | Productos Medicinales y Farmacéuticos | Q | 1,200.00 |
| 267 | 140 1 | 31 | Tintes, Pinturas y Colorantes | Q | 800.00 |
| 268 | 140 1 | 31 | Productos Plásticos, Nylon, Vinil y P.V.C. | Q | 1,400.00 |
| 269 | 140 1 | 31 | Otros Productos Químicos y Conexos | Q | 300.00 |
| 286 | 140 1 | 31 | Herramientas Menores | Q | 300.00 |
| 289 | 140 1 | 31 | Otros Productos Metálicos | Q | 300.00 |
| 291 | 140 1 | 31 | Útiles de Oficina | Q | 5,995.00 |
| 292 | 140 1 | 31 | Productos Sanitarios, de Limpieza y de Uso Personal | Q | 5,000.00 |
| 293 | 140 1 | 31 | Útiles Educativos y Culturales | Q | 200.00 |
| 295 | 140 1 | 31 | Útiles Menores, Suministros e Instrumental Médico-Quirúrgicos, de Laboratorio y Cuidado de la Salud | Q | 2,505.00 |
| 296 | 140 1 | 31 | Útiles de Cocina y Comedor | Q | 200.00 |
| 297 | 140 1 | 31 | Materiales, Productos y ACCS, Eléctricos, Cableado Estructurado de Redes Informáticas y Telefónicas | Q | 200.00 |
| 299 | 140 1 | 31 | Otros Materiales y Suministros | Q | 700.00 |
| | | | TOTAL GRUPO DE GASTO 200 | Q | 62,941.00 |
| 400 | | | TRANSFERENCIAS CORRIENTES | | |
| 419 | 140 1 | 31 | Otras Transferencias a Personas Individuales | Q | 6,600.00 |
| | | | TOTAL GRUPO DE GASTO 400 | Q | 6,600.00 |
| 400 | | | TRANSFERENCIAS CORRIENTES | | |
| 411 | 140 1 | 32 | Ayuda para Funerales | Q | 1,000.00 |
| 413 | 140 1 | 32 | Indemnizaciones al Personal | Q | 2,300.00 |
| 415 | 140 1 | 32 | Vacaciones Pagadas por Retiro | Q | 4,000.00 |
| | | | TOTAL GRUPO DE GASTO 400 | Q | 7,300.00 |
| | | | | | |

| | | | | |
|------------------------|-----------|-----------|---------------------------------------------------------------------------------------------------------------------------------------------------------------------------------------------------------|-------------------------|
| | | | | |
| Centro de Costo | | | <i>Ixcán</i> | |
| Producto | | | <i>Usuarios de las regiones suroccidental VI y noroccidental VII, beneficiados con los Asientos Registrales que se inscriben de sus bienes muebles e inmuebles, para garantizar la certeza jurídica</i> | |
| Subproducto | | | <i>Usuarios de las regiones suroccidental VI y noroccidental VII, beneficiados con las Operaciones Registrales, para garantizar la certeza jurídica.</i> | |
| Actividad | | 4 | Operación | |
| 0 | | | SERVICIOS PERSONALES | |
| REGLÓN | UB | FT | DESCRIPCION | PRESUPUESTO 2025 |
| N | G | E | | |
| 22 | 140 1 | 31 | Personal por Contrato | Q 81,600.00 |
| 26 | 140 1 | 31 | Complemento por Calidad Profesional al Personal Temporal | Q 4,500.00 |
| 27 | 140 1 | 31 | Complementos Específicos al Personal Temporal | Q 7,650.00 |
| 51 | 140 1 | 31 | Aporte Patronal al IGSS | Q 8,712.00 |
| 71 | 140 1 | 31 | Aguinaldo | Q 6,800.00 |
| 72 | 140 1 | 31 | Bonificación Anual (Bono 14) | Q 6,500.00 |
| 73 | 140 1 | 31 | Bono Vacacional | Q 200.00 |
| | | | TOTAL GRUPO DE GASTO 000 | Q 115,962.00 |
| 100 | | | SERVICIOS NO PERSONALES | |
| 111 | 142 0 | 31 | Energía Eléctrica | Q 200.00 |
| 112 | 142 0 | 31 | Agua | Q 100.00 |
| 113 | 142 0 | 31 | Telefonía | Q 500.00 |
| 114 | 142 0 | 31 | Correos y Telegrafos | Q 1,000.00 |
| 115 | 142 0 | 31 | Extracción de Basura y Destrucción de Desechos Sólidos | Q 50.00 |
| 122 | 142 0 | 31 | Impresión, Encuadernación y Reproducción | Q 800.00 |
| 133 | 142 0 | 31 | Viáticos en el Interior | Q 3,500.00 |

| | | | | | |
|------------|----------|----|---------------------------------------------|----------|------------------|
| 134 | 142 0 | 31 | Compensación por Kilómetro Recorrido | Q | 1,000.00 |
| 151 | 142 0 | 31 | Arrendamiento de Edificios y Locales | Q | 48,000.00 |
| 195 | 142 0 | 31 | Impuestos, derechos y tasas | Q | 500.00 |
| 199 | 142 0 | 31 | Otros Servicios | Q | 200.00 |
| | | | TOTAL GRUPO DE GASTO 100 | Q | 55,850.00 |
| 200 | | | MATERIALES Y SUMINISTROS | | |
| 211 | 142 0 | 31 | Alimentos para Personas | Q | 500.00 |
| 233 | 142 0 | 31 | Prendas de vestir | Q | 200.00 |
| 241 | 142 0 | 31 | Papel de Escritorio | Q | 1,500.00 |
| 243 | 142 0 | 31 | Productos de Papel o Cartón | Q | 1,500.00 |
| 244 | 142 0 | 31 | Productos de Artes Gráficas | Q | 460.00 |
| 247 | 142 0 | 31 | Especies Timbradas y Valores | Q | 1,000.00 |
| 249 | 142 0 | 31 | Otros Productos de Papel, Cartón e Impresos | Q | 492.00 |
| 254 | 142 0 | 31 | Artículos de Caucho | Q | 250.00 |
| 261 | 142 0 | 31 | Elementos y Compuestos Químicos | Q | 307.00 |
| 262 | 142 0 | 31 | Combustibles y Lubricantes | Q | 284.00 |
| 266 | 142 0 | 31 | Productos Medicinales y Farmacéuticos | Q | 300.00 |
| 267 | 142 0 | 31 | Tintes, Pinturas y Colorantes | Q | 200.00 |
| 268 | 142 0 | 31 | Productos Plásticos, Nylon, Vinil y P.V.C. | Q | 300.00 |
| 269 | 142 0 | 31 | Otros Productos Químicos y Conexos | Q | 200.00 |
| 286 | 142 0 | 31 | Herramientas Menores | Q | 195.00 |
| 289 | 142 0 | 31 | Otros Productos Metálicos | Q | 200.00 |

| | | | | | |
|------------|----------|----|-----------------------------------------------------------------------------------------------------|----------|----------------------|
| 291 | 142 0 | 31 | Útiles de Oficina | Q | 1,500.00 |
| 292 | 142 0 | 31 | Productos Sanitarios, de Limpieza y de Uso Personal | Q | 1,006.00 |
| 293 | 142 0 | 31 | Útiles Educativos y Culturales | Q | 101.00 |
| 295 | 142 0 | 31 | Útiles Menores, Suministros e Instrumental Médico-Quirúrgicos, de Laboratorio y Cuidado de la Salud | Q | 500.00 |
| 296 | 142 0 | 31 | Útiles de Cocina y Comedor | Q | 100.00 |
| 297 | 142 0 | 31 | Materiales, Productos y ACCS, Eléctricos, Cableado Estructurado de Redes Informáticas y Telefónicas | Q | 300.00 |
| 299 | 142 0 | 31 | Otros Materiales y Suministros | Q | 300.00 |
| | | | TOTAL GRUPO DE GASTO 200 | Q | 11,695.00 |
| 400 | | | TRANSFERENCIAS CORRIENTES | | |
| 419 | 142 0 | 31 | Otras Transferencias a Personas Individuales | Q | 3,300.00 |
| | | | TOTAL GRUPO DE GASTO 400 | Q | 3,300.00 |
| 400 | | | TRANSFERENCIAS CORRIENTES | | |
| 411 | 142 0 | 32 | Ayuda para Funerales | Q | 1,000.00 |
| 413 | 142 0 | 32 | Indemnizaciones al Personal | Q | 2,000.00 |
| 415 | 142 0 | 32 | Vacaciones Pagadas por Retiro | Q | 2,300.00 |
| | | | TOTAL GRUPO DE GASTO 400 | Q | 5,300.00 |
| | | | TOTAL PRESUPUESTO 2025 | Q | 79,418,000.00 |

PLANIFICACIÓN GRUPO 000. DEPARTAMENTO DE GESTIÓN INSTITUCIONAL Y RECURSOS HUMANOS

| | | |
|----------------------------------------------------------|------------------------------------------------------------|--------------------------------------|
| SEGUNDO REGISTRO DE LA PROPIEDAD | | |
| QUETZALTENANGO | | |
| DEPARTAMENTO DE GESTIÓN INSTITUCIONAL Y RECURSOS HUMANOS | | |
| PROYECCIÓN DE LOS RENGLONES PARA EL AÑO 2025. | | |
| | | |
| | | |
| REGLON | DESCRIPCION | MONTO PROYECTADO 2025 |
| | | |
| | SEGUNDO REGISTRO DE LA PROPIEDAD | |
| 000 | SERVICIOS PERSONALES | |
| 011 | PERSONAL PERMANENTE | Q 28,302,300.00 |
| 014 | COMPLEMENTO POR CALIDAD PROFESIONAL AL PERSONAL PERMANENTE | Q 453,375.00 |
| 015 | COMPLEMENTOS ESPECÍFICOS AL PERSONAL PERMANENTE | Q 6,261,840.00 |
| 022 | PERSONAL POR CONTRATO | Q 3,199,800.00 |
| 026 | COMPLEMENTO POR CALIDAD PROFESIONAL AL PERSONAL TEMPORAL | Q 76,500.00 |
| 027 | COMPLEMENTOS ESPECÍFICOS AL PERSONAL TEMPORAL | Q 260,100.00 |
| 029 | OTRAS REMUNERACIONES DE PERSONAL TEMPORAL | Q - |
| 041 | SERVICIOS EXTRAORDINARIOS DE PERSONAL PERMANENTE | Q - |
| 051 | APORTE PATRONAL AL IGSS | Q 3,881,160.00 |
| 061 | DIETAS | Q 443,520.00 |
| 063 | GASTOS DE REPRESENTACIÓN EN EL INTERIOR | Q 156,000.00 |
| 071 | AGUINALDO | Q 3,030,970.00 |
| 072 | BONIFICACIÓN ANUAL (BONO 14) | Q 2,966,170.00 |
| 073 | BONO VACACIONAL | Q 43,200.00 |
| | | |
| | TOTAL DE SERVICIOS PERSONALES | Q 49,074,935.00 |

| | | | SEGUNDO REGISTRO DE LA PROPIEDAD | | | | | | | | | | | | | |
|-----------------|--------|-----------------------------|----------------------------------------------------------|-----------|----------------|-------------|---------------|-------|---------------|-------------|-------------|---------------|---------------|------------|----------------|--|
| | | | QUETZALTENANGO | | | | | | | | | | | | | |
| | | | DEPARTAMENTO DE GESTIÓN INSTITUCIONAL Y RECURSOS HUMANOS | | | | | | | | | | | | | |
| | | | PROYECCIÓN DE LOS RENGLONES PARA EL AÑO 2025. | | | | | | | | | | | | | |
| | | | | | | | | | | | | | | | | |
| Centro de Costo | Reglón | Producto | Sub Producto | Actividad | 011 | 014 | 015 | 041 | 051 | 061 | 063 | 071 | 072 | 073 | TOTALES | |
| Quetzaltenango | 11 | Gestión | Gestión | 1 | Q9,827,700.00 | Q162,000.00 | Q994,650.00 | Q0.00 | Q1,104,936.00 | Q443,520.00 | Q156,000.00 | Q862,975.00 | Q844,675.00 | Q12,200.00 | Q14,408,656.00 | |
| Quetzaltenango | 11 | Modernización | Modernización | 2 | Q0.00 | Q0.00 | Q0.00 | Q0.00 | Q0.00 | Q0.00 | Q0.00 | Q0.00 | Q0.00 | Q0.00 | Q0.00 | |
| Quetzaltenango | 11 | Certificaciones Registrales | Certificaciones | 3 | Q1,086,600.00 | Q18,000.00 | Q743,550.00 | Q0.00 | Q189,576.00 | Q0.00 | Q0.00 | Q148,050.00 | Q145,950.00 | Q1,400.00 | Q2,333,126.00 | |
| Quetzaltenango | 11 | Operaciones Registrales | Asientos Registrales | 4 | Q15,923,400.00 | Q241,875.00 | Q4,408,890.00 | Q0.00 | Q2,088,804.00 | Q0.00 | Q0.00 | Q1,631,245.00 | Q1,601,545.00 | Q19,800.00 | Q25,915,559.00 | |
| Coatepeque | 11 | Operaciones Registrales | Asientos Registrales | 4 | Q293,400.00 | Q0.00 | Q22,950.00 | Q0.00 | Q31,308.00 | Q0.00 | Q0.00 | Q24,450.00 | Q23,550.00 | Q600.00 | Q396,258.00 | |
| Mazatenango | 11 | Operaciones Registrales | Asientos Registrales | 4 | Q307,800.00 | Q4,500.00 | Q22,950.00 | Q0.00 | Q32,856.00 | Q0.00 | Q0.00 | Q25,650.00 | Q24,750.00 | Q600.00 | Q419,106.00 | |
| Guatemala | 11 | Operaciones Registrales | Asientos Registrales | 4 | Q190,200.00 | Q9,000.00 | Q15,300.00 | Q0.00 | Q20,304.00 | Q0.00 | Q0.00 | Q15,850.00 | Q15,250.00 | Q400.00 | Q266,304.00 | |
| San Marcos | 11 | Operaciones Registrales | Asientos Registrales | 4 | Q286,800.00 | Q4,500.00 | Q22,950.00 | Q0.00 | Q30,612.00 | Q0.00 | Q0.00 | Q23,900.00 | Q23,000.00 | Q600.00 | Q392,362.00 | |

| | | | | | | | | | | | | | | | |
|----------------|----|-------------------------|----------------------|---|-------------|-----------|------------|-------|------------|-------|-------|------------|------------|-----------|-------------|
| Quetzaltenango | 22 | Operaciones Registrales | Asientos Registrales | 4 | Q698,400.00 | Q9,000.00 | Q61,200.00 | Q0.00 | Q74,556.00 | Q0.00 | Q0.00 | Q58,200.00 | Q55,800.00 | Q1,600.00 | Q958,756.00 |
| Coatepeque | 22 | Operaciones Registrales | Asientos Registrales | 4 | Q0.00 | Q0.00 | Q0.00 | Q0.00 | Q0.00 | Q0.00 | Q0.00 | Q0.00 | Q0.00 | Q0.00 | Q0.00 |
| Mazatenango | 22 | Operaciones Registrales | Asientos Registrales | 4 | Q81,600.00 | Q0.00 | Q7,650.00 | Q0.00 | Q8,712.00 | Q0.00 | Q0.00 | Q6,800.00 | Q6,500.00 | Q200.00 | Q111,462.00 |
| Guatemala | 22 | Operaciones Registrales | Asientos Registrales | 4 | Q187,200.00 | Q4,500.00 | Q15,300.00 | Q0.00 | Q19,980.00 | Q0.00 | Q0.00 | Q15,600.00 | Q15,000.00 | Q400.00 | Q257,980.00 |
| San Marcos | 22 | Operaciones Registrales | Asientos Registrales | 4 | Q90,600.00 | Q4,500.00 | Q7,650.00 | Q0.00 | Q9,672.00 | Q0.00 | Q0.00 | Q7,550.00 | Q7,250.00 | Q200.00 | Q127,422.00 |
| Huehuetenango | 22 | Operaciones Registrales | Asientos Registrales | 4 | Q0.00 | Q0.00 | Q0.00 | Q0.00 | Q0.00 | Q0.00 | Q0.00 | Q0.00 | Q0.00 | Q0.00 | Q0.00 |
| Quiché | 22 | Operaciones Registrales | Asientos Registrales | 4 | Q268,800.00 | Q4,500.00 | Q22,950.00 | Q0.00 | Q28,692.00 | Q0.00 | Q0.00 | Q22,400.00 | Q21,500.00 | Q600.00 | Q369,442.00 |
| Retalhuleu | 22 | Operaciones Registrales | Asientos Registrales | 4 | Q268,800.00 | Q4,500.00 | Q22,950.00 | Q0.00 | Q28,692.00 | Q0.00 | Q0.00 | Q22,400.00 | Q21,500.00 | Q600.00 | Q369,442.00 |
| Sololá | 22 | Operaciones Registrales | Asientos Registrales | 4 | Q105,600.00 | Q4,500.00 | Q7,650.00 | Q0.00 | Q11,268.00 | Q0.00 | Q0.00 | Q8,800.00 | Q8,500.00 | Q200.00 | Q146,518.00 |
| La Esperanza | 22 | Operaciones Registrales | Asientos Registrales | 4 | Q163,200.00 | Q0.00 | Q15,300.00 | Q0.00 | Q17,424.00 | Q0.00 | Q0.00 | Q13,600.00 | Q13,000.00 | Q400.00 | Q222,924.00 |
| Totonicapán | 22 | Operaciones Registrales | Asientos Registrales | 4 | Q163,200.00 | Q4,500.00 | Q15,300.00 | Q0.00 | Q17,424.00 | Q0.00 | Q0.00 | Q13,600.00 | Q13,000.00 | Q400.00 | Q227,424.00 |

| | | | | | | | | | | | | | | | |
|------------------------|---------------|-------------------------|-----------------------------------------------------------------|------------------|----------------------|-------------------|-------------------|--------------|--------------------|--------------|--------------|--------------|--------------|--------------|-----------------------|
| Retalhuleu | 22 | Operaciones Registrales | Asientos Registrales | 4 | Q89,600.00 | Q1,500.00 | Q5,700.00 | Q0.00 | Q9,564.00 | Q0.00 | Q0.00 | Q0.00 | Q0.00 | Q0.00 | Q106,364.00 |
| Sololá | 22 | Operaciones Registrales | Asientos Registrales | 4 | Q35,200.00 | Q1,500.00 | Q1,900.00 | Q0.00 | Q3,756.00 | Q0.00 | Q0.00 | Q0.00 | Q0.00 | Q0.00 | Q42,356.00 |
| La Esperanza | 22 | Operaciones Registrales | Asientos Registrales | 4 | Q54,400.00 | Q0.00 | Q3,800.00 | Q0.00 | Q5,808.00 | Q0.00 | Q0.00 | Q0.00 | Q0.00 | Q0.00 | Q64,008.00 |
| Totonicapán | 22 | Operaciones Registrales | Asientos Registrales | 4 | Q54,400.00 | Q1,500.00 | Q3,800.00 | Q0.00 | Q5,808.00 | Q0.00 | Q0.00 | Q0.00 | Q0.00 | Q0.00 | Q65,508.00 |
| Ixcán | 22 | Operaciones Registrales | Asientos Registrales | 4 | Q27,200.00 | Q1,500.00 | Q1,900.00 | Q0.00 | Q2,904.00 | Q0.00 | Q0.00 | Q0.00 | Q0.00 | Q0.00 | Q33,504.00 |
| TOTALES | | | | | Q1,066,600.00 | Q25,500.00 | Q64,600.00 | Q0.00 | Q113,840.00 | Q0.00 | Q0.00 | Q0.00 | Q0.00 | Q0.00 | Q1,270,540.00 |
| TOTAL GRUPO 000 | | | | | | | | | | | | | | | Q14,204,465.00 |
| | | | | | | | | | | | | | | | |
| | | | SEGUNDO REGISTRO DE LA PROPIEDAD | | | | | | | | | | | | |
| | | | QUETZALTENANGO | | | | | | | | | | | | |
| | | | DEPARTAMENTO DE GESTIÓN INSTITUCIONAL Y RECURSOS HUMANOS | | | | | | | | | | | | |
| | | | PROYECCIÓN DE LOS RENGLONES PARA EL AÑO 2025. | | | | | | | | | | | | |
| | | | SEGUNDO CUATRIMESTRE 2025 | | | | | | | | | | | | |
| Centro de Costo | Reglón | Producto | Sub Producto | Actividad | 011 | 014 | 015 | 041 | 051 | 061 | 063 | 071 | 072 | 073 | TOTALES |

| | | | | | | | | | | | | | | | |
|------------------------|----------------|-----------------------------|----------------------|------------------|----------------------|--------------------|----------------------|--------------|----------------------|--------------------|-------------------|--------------|----------------------|--------------|-----------------------|
| Sololá | 11 | Operaciones Registrales | Asientos Registrales | 4 | Q0.00 | Q0.00 | Q0.00 | Q0.00 | Q0.00 | Q0.00 | Q0.00 | Q0.00 | Q0.00 | Q0.00 | Q0.00 |
| La Esperanza | 11 | Operaciones Registrales | Asientos Registrales | 4 | Q0.00 | Q0.00 | Q0.00 | Q0.00 | Q0.00 | Q0.00 | Q0.00 | Q0.00 | Q0.00 | Q0.00 | Q0.00 |
| Totonicapán | 11 | Operaciones Registrales | Asientos Registrales | 4 | Q0.00 | Q0.00 | Q0.00 | Q0.00 | Q0.00 | Q0.00 | Q0.00 | Q0.00 | Q0.00 | Q0.00 | Q0.00 |
| Ixcán | 11 | Operaciones Registrales | Asientos Registrales | 4 | Q0.00 | Q0.00 | Q0.00 | Q0.00 | Q0.00 | Q0.00 | Q0.00 | Q0.00 | Q0.00 | Q0.00 | Q0.00 |
| TOTALES | | | | | Q9,434,100.00 | Q151,125.00 | Q1,950,780.00 | Q0.00 | Q1,179,880.00 | Q147,840.00 | Q52,000.00 | Q0.00 | Q2,709,720.00 | Q0.00 | Q15,625,445.00 |
| Centro de Costo | Renglón | Producto | Sub Producto | Actividad | 022 | 026 | 027 | 041 | 051 | 061 | 063 | 071 | 072 | 073 | TOTALES |
| Quetzaltenango | 22 | Gestión | Gestión | 1 | Q363,600.00 | Q12,000.00 | Q18,000.00 | Q0.00 | Q38,796.00 | Q0.00 | Q0.00 | Q0.00 | Q87,900.00 | Q0.00 | Q520,296.00 |
| Quetzaltenango | 22 | Modernización | Modernización | 2 | Q0.00 | Q0.00 | Q0.00 | Q0.00 | Q0.00 | Q0.00 | Q0.00 | Q0.00 | Q0.00 | Q0.00 | Q0.00 |
| Quetzaltenango | 22 | Certificaciones Registrales | Certificaciones | 3 | Q0.00 | Q0.00 | Q0.00 | Q0.00 | Q0.00 | Q0.00 | Q0.00 | Q0.00 | Q0.00 | Q0.00 | Q0.00 |
| Quetzaltenango | 22 | Operaciones Registrales | Asientos Registrales | 4 | Q232,800.00 | Q3,000.00 | Q14,400.00 | Q0.00 | Q24,852.00 | Q0.00 | Q0.00 | Q0.00 | Q55,800.00 | Q0.00 | Q330,852.00 |
| Coatepeque | 22 | Operaciones Registrales | Asientos Registrales | 4 | Q0.00 | Q0.00 | Q0.00 | Q0.00 | Q0.00 | Q0.00 | Q0.00 | Q0.00 | Q0.00 | Q0.00 | Q0.00 |
| Mazatenango | 22 | Operaciones Registrales | Asientos Registrales | 4 | Q27,200.00 | Q0.00 | Q1,800.00 | Q0.00 | Q2,904.00 | Q0.00 | Q0.00 | Q0.00 | Q6,500.00 | Q0.00 | Q38,404.00 |

| | | | | | | | | | | | | | | | |
|------------------------|----|-------------------------|----------------------|---|----------------------|-------------------|-------------------|--------------|--------------------|--------------|--------------|--------------|--------------------|-----------------------|----------------------|
| Guatemala | 22 | Operaciones Registrales | Asientos Registrales | 4 | Q62,400.00 | Q1,500.00 | Q3,600.00 | Q0.00 | Q6,660.00 | Q0.00 | Q0.00 | Q0.00 | Q15,000.00 | Q0.00 | Q89,160.00 |
| San Marcos | 22 | Operaciones Registrales | Asientos Registrales | 4 | Q30,200.00 | Q1,500.00 | Q1,800.00 | Q0.00 | Q3,224.00 | Q0.00 | Q0.00 | Q0.00 | Q7,250.00 | Q0.00 | Q43,974.00 |
| Huehuetenango | 22 | Operaciones Registrales | Asientos Registrales | 4 | Q0.00 | Q0.00 | Q0.00 | Q0.00 | Q0.00 | Q0.00 | Q0.00 | Q0.00 | Q0.00 | Q0.00 | Q0.00 |
| Quiché | 22 | Operaciones Registrales | Asientos Registrales | 4 | Q89,600.00 | Q1,500.00 | Q5,400.00 | Q0.00 | Q9,564.00 | Q0.00 | Q0.00 | Q0.00 | Q21,500.00 | Q0.00 | Q127,564.00 |
| Retalhuleu | 22 | Operaciones Registrales | Asientos Registrales | 4 | Q89,600.00 | Q1,500.00 | Q5,400.00 | Q0.00 | Q9,564.00 | Q0.00 | Q0.00 | Q0.00 | Q21,500.00 | Q0.00 | Q127,564.00 |
| Sololá | 22 | Operaciones Registrales | Asientos Registrales | 4 | Q35,200.00 | Q1,500.00 | Q1,800.00 | Q0.00 | Q3,756.00 | Q0.00 | Q0.00 | Q0.00 | Q8,500.00 | Q0.00 | Q50,756.00 |
| La Esperanza | 22 | Operaciones Registrales | Asientos Registrales | 4 | Q54,400.00 | Q0.00 | Q3,600.00 | Q0.00 | Q5,808.00 | Q0.00 | Q0.00 | Q0.00 | Q13,000.00 | Q0.00 | Q76,808.00 |
| Totonicapán | 22 | Operaciones Registrales | Asientos Registrales | 4 | Q54,400.00 | Q1,500.00 | Q3,600.00 | Q0.00 | Q5,808.00 | Q0.00 | Q0.00 | Q0.00 | Q13,000.00 | Q0.00 | Q78,308.00 |
| Ixcán | 22 | Operaciones Registrales | Asientos Registrales | 4 | Q27,200.00 | Q1,500.00 | Q1,800.00 | Q0.00 | Q2,904.00 | Q0.00 | Q0.00 | Q0.00 | Q6,500.00 | Q0.00 | Q39,904.00 |
| TOTALES | | | | | Q1,066,600.00 | Q25,500.00 | Q61,200.00 | Q0.00 | Q113,840.00 | Q0.00 | Q0.00 | Q0.00 | Q256,450.00 | Q0.00 | Q1,523,590.00 |
| TOTAL GRUPO 000 | | | | | | | | | | | | | | Q17,149,035.00 | |

| | | | SEGUNDO REGISTRO DE LA PROPIEDAD | | | | | | | | | | | | |
|-----------------|---------|-----------------------------|----------------------------------------------------------|-----------|---------------|------------|---------------|-------|-------------|-------------|------------|---------------|-------|------------|---------------|
| | | | QUETZALTENANGO | | | | | | | | | | | | |
| | | | DEPARTAMENTO DE GESTIÓN INSTITUCIONAL Y RECURSOS HUMANOS | | | | | | | | | | | | |
| | | | PROYECCIÓN DE LOS RENGLOES PARA EL AÑO 2025. | | | | | | | | | | | | |
| | | | TERCER CUATRIMESTRE 2025 | | | | | | | | | | | | |
| Centro de Costo | Renglón | Producto | Sub Producto | Actividad | 011 | 014 | 015 | 041 | 051 | 061 | 063 | 071 | 072 | 073 | TOTALES |
| Quetzaltenango | 11 | Gestión | Gestión | 1 | Q3,275,900.00 | Q54,000.00 | Q416,950.00 | Q0.00 | Q368,312.00 | Q147,840.00 | Q52,000.00 | Q862,975.00 | Q0.00 | Q12,200.00 | Q5,190,177.00 |
| Quetzaltenango | 11 | Modernización | Modernización | 2 | Q0.00 | Q0.00 | Q0.00 | Q0.00 | Q0.00 | Q0.00 | Q0.00 | Q0.00 | Q0.00 | Q0.00 | Q0.00 |
| Quetzaltenango | 11 | Certificaciones Registrales | Certificaciones | 3 | Q362,200.00 | Q6,000.00 | Q257,650.00 | Q0.00 | Q63,192.00 | Q0.00 | Q0.00 | Q148,050.00 | Q0.00 | Q1,400.00 | Q838,492.00 |
| Quetzaltenango | 11 | Operaciones Registrales | Asientos Registrales | 4 | Q5,307,800.00 | Q80,625.00 | Q1,608,230.00 | Q0.00 | Q696,268.00 | Q0.00 | Q0.00 | Q1,631,245.00 | Q0.00 | Q19,800.00 | Q9,343,968.00 |
| Coatepeque | 11 | Operaciones Registrales | Asientos Registrales | 4 | Q97,800.00 | Q0.00 | Q11,850.00 | Q0.00 | Q10,436.00 | Q0.00 | Q0.00 | Q24,450.00 | Q0.00 | Q600.00 | Q145,136.00 |
| Mazatenango | 11 | Operaciones Registrales | Asientos Registrales | 4 | Q102,600.00 | Q1,500.00 | Q11,850.00 | Q0.00 | Q10,952.00 | Q0.00 | Q0.00 | Q25,650.00 | Q0.00 | Q600.00 | Q153,152.00 |
| Guatemala | 11 | Operaciones Registrales | Asientos Registrales | 4 | Q63,400.00 | Q3,000.00 | Q7,900.00 | Q0.00 | Q6,768.00 | Q0.00 | Q0.00 | Q15,850.00 | Q0.00 | Q400.00 | Q97,318.00 |

| | | | | | | | | | | | | | | | |
|----------------|----|-----------------------------|----------------------|---|-------------|-----------|------------|-------|------------|-------|-------|------------|-------|-----------|-------------|
| Quetzaltenango | 22 | Certificaciones Registrales | Certificaciones | 3 | Q0.00 | Q0.00 | Q0.00 | Q0.00 | Q0.00 | Q0.00 | Q0.00 | Q0.00 | Q0.00 | Q0.00 | Q0.00 |
| Quetzaltenango | 22 | Operaciones Registrales | Asientos Registrales | 4 | Q232,800.00 | Q3,000.00 | Q31,600.00 | Q0.00 | Q24,852.00 | Q0.00 | Q0.00 | Q58,200.00 | Q0.00 | Q1,600.00 | Q352,052.00 |
| Coatepeque | 22 | Operaciones Registrales | Asientos Registrales | 4 | Q0.00 | Q0.00 | Q0.00 | Q0.00 | Q0.00 | Q0.00 | Q0.00 | Q0.00 | Q0.00 | Q0.00 | Q0.00 |
| Mazatenango | 22 | Operaciones Registrales | Asientos Registrales | 4 | Q27,200.00 | Q0.00 | Q3,950.00 | Q0.00 | Q2,904.00 | Q0.00 | Q0.00 | Q6,800.00 | Q0.00 | Q200.00 | Q41,054.00 |
| Guatemala | 22 | Operaciones Registrales | Asientos Registrales | 4 | Q62,400.00 | Q1,500.00 | Q7,900.00 | Q0.00 | Q6,660.00 | Q0.00 | Q0.00 | Q15,600.00 | Q0.00 | Q400.00 | Q94,460.00 |
| San Marcos | 22 | Operaciones Registrales | Asientos Registrales | 4 | Q30,200.00 | Q1,500.00 | Q3,950.00 | Q0.00 | Q3,224.00 | Q0.00 | Q0.00 | Q7,550.00 | Q0.00 | Q200.00 | Q46,624.00 |
| Huehuetenango | 22 | Operaciones Registrales | Asientos Registrales | 4 | Q0.00 | Q0.00 | Q0.00 | Q0.00 | Q0.00 | Q0.00 | Q0.00 | Q0.00 | Q0.00 | Q0.00 | Q0.00 |
| Quiche | 22 | Operaciones Registrales | Asientos Registrales | 4 | Q89,600.00 | Q1,500.00 | Q11,850.00 | Q0.00 | Q9,564.00 | Q0.00 | Q0.00 | Q22,400.00 | Q0.00 | Q600.00 | Q135,514.00 |
| Retalhuleu | 22 | Operaciones Registrales | Asientos Registrales | 4 | Q89,600.00 | Q1,500.00 | Q11,850.00 | Q0.00 | Q9,564.00 | Q0.00 | Q0.00 | Q22,400.00 | Q0.00 | Q600.00 | Q135,514.00 |
| Sololá | 22 | Operaciones Registrales | Asientos Registrales | 4 | Q35,200.00 | Q1,500.00 | Q3,950.00 | Q0.00 | Q3,756.00 | Q0.00 | Q0.00 | Q8,800.00 | Q0.00 | Q200.00 | Q53,406.00 |
| La Esperanza | 22 | Operaciones Registrales | Asientos Registrales | 4 | Q54,400.00 | Q0.00 | Q7,900.00 | Q0.00 | Q5,808.00 | Q0.00 | Q0.00 | Q13,600.00 | Q0.00 | Q400.00 | Q82,108.00 |

| | | | | | | | | | | | | | | | |
|------------------------|----|-------------------------|----------------------|---|----------------------|-------------------|--------------------|--------------|--------------------|--------------|--------------|--------------------|--------------|------------------------|----------------------|
| Tonicapán | 22 | Operaciones Registrales | Asientos Registrales | 4 | Q54,400.00 | Q1,500.00 | Q7,900.00 | Q0.00 | Q5,808.00 | Q0.00 | Q0.00 | Q13,600.00 | Q0.00 | Q400.00 | Q83,608.00 |
| Ixcán | 22 | Operaciones Registrales | Asientos Registrales | 4 | Q27,200.00 | Q1,500.00 | Q3,950.00 | Q0.00 | Q2,904.00 | Q0.00 | Q0.00 | Q6,800.00 | Q0.00 | Q200.00 | Q42,554.00 |
| TOTALES | | | | | Q1,066,600.00 | Q25,500.00 | Q134,300.00 | Q0.00 | Q113,840.00 | Q0.00 | Q0.00 | Q266,650.00 | Q0.00 | Q6,800.00 | Q1,613,690.00 |
| TOTAL GRUPO 000 | | | | | | | | | | | | | | Q 17,721,435.00 | |

| | | | | | | | | | | | | | | | | | | | | | | | | | | | | | | |
|--------------------------------------------------------------------------------------------------------------------------------------------------------|--------|----------|-------------|-----------|----------------------|-------------------|-------------------------|----------------------|------------------------------|---------------------------|----------------------------|-------------------------|-------------------------------|----------------------------|---------------------------|------------------------|----------------------------|-------------------------|----------------------------|-------------------------|----------------------------|-------------------------|-----------------------------|--------------------------|---------------------------|------------------------|--------------------------------|-----------------------------|--------------------|-----------------|
| SEGUNDO REGISTRO DE LA PROPIEDAD | | | | | | | | | | | | | | | | | | | | | | | | | | | | | | |
| QUETZALTENANGO | | | | | | | | | | | | | | | | | | | | | | | | | | | | | | |
| DEPARTAMENTO DE GESTIÓN INSTITUCIONAL Y RECURSOS HUMANOS | | | | | | | | | | | | | | | | | | | | | | | | | | | | | | |
| INTEGRACIÓN DE CADA RENGLÓN PRESUPUESTARIO DEL GRUPO 000, POR CANTIDAD DE PERSONAS, CANTIDAD DE BONOS Y NOMBRE DE LOS BONOS QUE INTEGRAN CADA RENGLÓN. | | | | | | | | | | | | | | | | | | | | | | | | | | | | | | |
| PRESUPUESTO AÑO 2025. CUADRO MENSUAL | | | | | | | | | | | | | | | | | | | | | | | | | | | | | | |
| MENSUAL | | | | | | | | | | | | | | ANUAL | | | | | | | | | | MENSUAL | | | | | | |
| Centro de Costo | Reglón | Producto | SubProducto | Actividad | Cantidad de Personas | Montos y Salarios | Cantidad de Bonos Prof. | Monto de Bonos Prof. | Cantidad de Bonos Incentivos | Monto de Bonos Incentivos | Cantidad de Bonos de Prod. | Monto de Bonos de Prod. | Cantidad de Fondos de Pensión | Monto de Fondos de Pensión | Cantidad de IGSS Patronal | Monto de IGSS Patronal | Cantidad de Gastos de Rep. | Monto de Gastos de Rep. | Cantidad de Bonos Escuelas | Monto de Bonos Escuelas | Cantidad de Bonos de FERIA | Monto de Bonos de FERIA | Cantidad de Aguinaldo Anual | Monto de Aguinaldo Anual | Cantidad de Bonos Anuales | Monto de Bonos Anuales | Cantidad de Bonos Vacacionales | Monto de Bonos Vacacionales | Cantidad de Dietas | Monto de Dietas |
| RENGLÓN PRESUPUESTARIO | | | | | 011 | 014 | 015 | 015 | 015 | 051 | 063 | 015 | 015 | 071 | 072 | 073 | 061 | | | | | | | | | | | | | |

| | | | | | | | | | | | | | | | | | | | | | | | | | | | | | | |
|----------------|----|-----------------------------|-----------------------------|---|----|--------------|----|-----------|----|-----------|----|------------|----|-----------|----|------------|---|-----------|----|----------|----|------------|----|--------------|----|--------------|----|-----------|----|-----------|
| Quetzaltenango | 11 | Gestión | Gestión | 1 | 61 | 818,975.00 | 36 | 13,500.00 | 61 | 15,250.00 | 8 | 44,000.00 | 61 | 12,200.00 | 61 | 92,078.00 | 1 | 13,000.00 | 61 | 6,100.00 | 61 | 131,150.00 | 61 | 862,975.00 | 61 | 844,675.00 | 61 | 12,200.00 | 12 | 36,960.00 |
| Quetzaltenango | 11 | Modernización | Modernización | 2 | 0 | 0.00 | 0 | 0.00 | 0 | 0.00 | 0 | 0.00 | 0 | 0.00 | 0 | 0.00 | 0 | 0.00 | 0 | 0.00 | 0 | 0.00 | 0 | 0.00 | 0 | 0.00 | 0 | 0.00 | 0 | 0.00 |
| Quetzaltenango | 11 | Certificaciones Registrales | Certificaciones Registrales | 3 | 7 | 90,550.00 | 4 | 1,500.00 | 7 | 1,750.00 | 4 | 57,500.00 | 7 | 1,400.00 | 7 | 15,798.00 | 0 | 0.00 | 7 | 700.00 | 7 | 15,050.00 | 7 | 148,050.00 | 7 | 145,950.00 | 7 | 1,400.00 | 0 | 0.00 |
| Quetzaltenango | 11 | Operaciones Registrales | Asientos Registrales | 4 | 99 | 1,326,950.00 | 53 | 20,156.25 | 99 | 24,750.00 | 41 | 304,295.00 | 99 | 19,800.00 | 99 | 174,067.00 | 0 | 0.00 | 99 | 9,900.00 | 99 | 212,850.00 | 99 | 1,631,245.00 | 99 | 1,601,545.00 | 99 | 19,800.00 | 0 | 0.00 |
| Coatepeque | 11 | Operaciones Registrales | Asientos Registrales | 4 | 3 | 24,450.00 | 0 | 0.00 | 3 | 750.00 | 0 | 0.00 | 3 | 600.00 | 3 | 2,609.00 | 0 | 0.00 | 3 | 300.00 | 3 | 6,450.00 | 3 | 24,450.00 | 3 | 23,550.00 | 3 | 600.00 | 0 | 0.00 |
| Mazatenango | 11 | Operaciones Registrales | Asientos Registrales | 4 | 3 | 25,650.00 | 1 | 375.00 | 3 | 750.00 | 0 | 0.00 | 3 | 600.00 | 3 | 2,738.00 | 0 | 0.00 | 3 | 300.00 | 3 | 6,450.00 | 3 | 25,650.00 | 3 | 24,750.00 | 3 | 600.00 | 0 | 0.00 |
| Guatemala | 11 | Operaciones Registrales | Asientos Registrales | 4 | 2 | 15,850.00 | 2 | 750.00 | 2 | 500.00 | 0 | 0.00 | 2 | 400.00 | 2 | 1,692.00 | 0 | 0.00 | 2 | 200.00 | 2 | 4,300.00 | 2 | 15,850.00 | 2 | 15,250.00 | 2 | 400.00 | 0 | 0.00 |

| | | | | | | | | | | | | | | | | | | | | | | | | | | | | | | |
|----------------|----|-----------------------------|-----------------------------|---|----|--------------|----|-----------|----|-----------|----|--------------|----|-----------|----|------------|---|-----------|----|------|----|------|----|------|----|--------------|----|------|----|------------|
| Quetzaltenango | 11 | Gestión | Gestión | 1 | 61 | 3,275,900.00 | 36 | 54,000.00 | 61 | 61,000.00 | 8 | 176,000.00 | 61 | 48,800.00 | 61 | 368,312.00 | 1 | 52,000.00 | 61 | 0.00 | 61 | 0.00 | 61 | 0.00 | 61 | 844,675.00 | 61 | 0.00 | 12 | 147,840.00 |
| Quetzaltenango | 11 | Modernización | Modernización | 2 | 0 | 0.00 | 0 | 0.00 | 0 | 0.00 | 0 | 0.00 | 0 | 0.00 | 0 | 0.00 | 0 | 0.00 | 0 | 0.00 | 0 | 0.00 | 0 | 0.00 | 0 | 0.00 | 0 | 0.00 | 0 | 0.00 |
| Quetzaltenango | 11 | Certificaciones Registrales | Certificaciones Registrales | 3 | 7 | 362,200.00 | 4 | 6,000.00 | 7 | 7,000.00 | 4 | 230,000.00 | 7 | 5,600.00 | 7 | 63,192.00 | 0 | 0.00 | 7 | 0.00 | 7 | 0.00 | 7 | 0.00 | 7 | 145,950.00 | 7 | 0.00 | 0 | 0.00 |
| Quetzaltenango | 11 | Operaciones Registrales | Asientos Registrales | 4 | 99 | 5,307,800.00 | 53 | 80,625.00 | 99 | 99,000.00 | 41 | 1,217,180.00 | 99 | 79,200.00 | 99 | 696,268.00 | 0 | 0.00 | 99 | 0.00 | 99 | 0.00 | 99 | 0.00 | 99 | 1,601,545.00 | 99 | 0.00 | 0 | 0.00 |
| Coatepeque | 11 | Operaciones Registrales | Asientos Registrales | 4 | 3 | 97,800.00 | 0 | 0.00 | 3 | 3,000.00 | 0 | 0.00 | 3 | 2,400.00 | 3 | 10,436.00 | 0 | 0.00 | 3 | 0.00 | 3 | 0.00 | 3 | 0.00 | 3 | 23,550.00 | 3 | 0.00 | 0 | 0.00 |
| Mazatenango | 11 | Operaciones Registrales | Asientos Registrales | 4 | 3 | 102,600.00 | 1 | 1,500.00 | 3 | 3,000.00 | 0 | 0.00 | 3 | 2,400.00 | 3 | 10,952.00 | 0 | 0.00 | 3 | 0.00 | 3 | 0.00 | 3 | 0.00 | 3 | 24,750.00 | 3 | 0.00 | 0 | 0.00 |
| Guatemala | 11 | Operaciones Registrales | Asientos Registrales | 4 | 2 | 63,400.00 | 2 | 3,000.00 | 2 | 2,000.00 | 0 | 0.00 | 2 | 1,600.00 | 2 | 6,768.00 | 0 | 0.00 | 2 | 0.00 | 2 | 0.00 | 2 | 0.00 | 2 | 15,250.00 | 2 | 0.00 | 0 | 0.00 |

| | | | | | | | | | | | | | | | | | | | | | | | | | | | | | | |
|----------------|----|-----------------------------|-----------------------------|---|----|--------------|----|-----------|----|-----------|----|--------------|----|-----------|----|------------|---|-----------|----|------|----|------------|----|--------------|----|------|----|-----------|----|------------|
| Quetzaltenango | 11 | Gestión | Gestión | 1 | 61 | 3,275,900.00 | 36 | 54,000.00 | 61 | 61,000.00 | 8 | 176,000.00 | 61 | 48,800.00 | 61 | 368,312.00 | 1 | 52,000.00 | 61 | 0.00 | 61 | 131,150.00 | 61 | 862,975.00 | 61 | 0.00 | 61 | 12,200.00 | 12 | 147,840.00 |
| Quetzaltenango | 11 | Modernización | Modernización | 2 | 0 | 0.00 | 0 | 0.00 | 0 | 0.00 | 0 | 0.00 | 0 | 0.00 | 0 | 0.00 | 0 | 0.00 | 0 | 0.00 | 0 | 0.00 | 0 | 0.00 | 0 | 0.00 | 0 | 0.00 | 0 | 0.00 |
| Quetzaltenango | 11 | Certificaciones Registrales | Certificaciones Registrales | 3 | 7 | 362,200.00 | 4 | 6,000.00 | 7 | 7,000.00 | 4 | 230,000.00 | 7 | 5,600.00 | 7 | 63,192.00 | 0 | 0.00 | 7 | 0.00 | 7 | 15,050.00 | 7 | 148,050.00 | 7 | 0.00 | 7 | 1,400.00 | 0 | 0.00 |
| Quetzaltenango | 11 | Operaciones Registrales | Asientos Registrales | 4 | 99 | 5,307,800.00 | 53 | 80,625.00 | 99 | 99,000.00 | 41 | 1,217,180.00 | 99 | 79,200.00 | 99 | 696,268.00 | 0 | 0.00 | 99 | 0.00 | 99 | 212,850.00 | 99 | 1,631,245.00 | 99 | 0.00 | 99 | 19,800.00 | 0 | 0.00 |
| Coatepeque | 11 | Operaciones Registrales | Asientos Registrales | 4 | 3 | 97,800.00 | 0 | 0.00 | 3 | 3,000.00 | 0 | 0.00 | 3 | 2,400.00 | 3 | 10,436.00 | 0 | 0.00 | 3 | 0.00 | 3 | 6,450.00 | 3 | 24,450.00 | 3 | 0.00 | 3 | 600.00 | 0 | 0.00 |
| Mazatenango | 11 | Operaciones Registrales | Asientos Registrales | 4 | 3 | 102,600.00 | 1 | 1,500.00 | 3 | 3,000.00 | 0 | 0.00 | 3 | 2,400.00 | 3 | 10,952.00 | 0 | 0.00 | 3 | 0.00 | 3 | 6,450.00 | 3 | 25,650.00 | 3 | 0.00 | 3 | 600.00 | 0 | 0.00 |
| Guatemala | 11 | Operaciones Registrales | Asientos Registrales | 4 | 2 | 63,400.00 | 2 | 3,000.00 | 2 | 2,000.00 | 0 | 0.00 | 2 | 1,600.00 | 2 | 6,768.00 | 0 | 0.00 | 2 | 0.00 | 2 | 4,300.00 | 2 | 15,850.00 | 2 | 0.00 | 2 | 400.00 | 0 | 0.00 |

| | | | | | | | | | | | | | | | | | | | | | | | | | | | | | | |
|----------------|----|-----------------------------|-----------------------------|---|----|---------------|----|------------|----|------------|----|--------------|----|------------|----|--------------|---|------------|----|----------|----|------------|----|--------------|----|--------------|----|-----------|----|------------|
| Quetzaltenango | 11 | Gestión | Gestión | 1 | 61 | 9,827,700.00 | 36 | 162,000.00 | 61 | 183,000.00 | 8 | 528,000.00 | 61 | 146,400.00 | 61 | 1,104,936.00 | 1 | 156,000.00 | 61 | 6,100.00 | 61 | 131,150.00 | 61 | 862,975.00 | 61 | 844,675.00 | 61 | 12,200.00 | 12 | 443,520.00 |
| Quetzaltenango | 11 | Modernización | Modernización | 2 | 0 | 0.00 | 0 | 0.00 | 0 | 0.00 | 0 | 0.00 | 0 | 0.00 | 0 | 0.00 | 0 | 0.00 | 0 | 0.00 | 0 | 0.00 | 0 | 0.00 | 0 | 0.00 | 0 | 0.00 | 0 | 0.00 |
| Quetzaltenango | 11 | Certificaciones Registrales | Certificaciones Registrales | 3 | 7 | 1,086,600.00 | 4 | 18,000.00 | 7 | 21,000.00 | 4 | 690,000.00 | 7 | 16,800.00 | 7 | 189,576.00 | 0 | 0.00 | 7 | 700.00 | 7 | 15,050.00 | 7 | 148,050.00 | 7 | 145,950.00 | 7 | 1,400.00 | 0 | 0.00 |
| Quetzaltenango | 11 | Operaciones Registrales | Asientos Registrales | 4 | 99 | 15,923,400.00 | 53 | 241,875.00 | 99 | 297,000.00 | 41 | 3,651,540.00 | 99 | 237,600.00 | 99 | 2,088,804.00 | 0 | 0.00 | 99 | 9,900.00 | 99 | 212,850.00 | 99 | 1,631,245.00 | 99 | 1,601,545.00 | 99 | 19,800.00 | 0 | 0.00 |
| Coatepeque | 11 | Operaciones Registrales | Asientos Registrales | 4 | 3 | 293,400.00 | 0 | 0.00 | 3 | 9,000.00 | 0 | 0.00 | 3 | 7,200.00 | 3 | 31,308.00 | 0 | 0.00 | 3 | 300.00 | 3 | 6,450.00 | 3 | 24,450.00 | 3 | 23,550.00 | 3 | 600.00 | 0 | 0.00 |
| Mazatenango | 11 | Operaciones Registrales | Asientos Registrales | 4 | 3 | 307,800.00 | 1 | 4,500.00 | 3 | 9,000.00 | 0 | 0.00 | 3 | 7,200.00 | 3 | 32,856.00 | 0 | 0.00 | 3 | 300.00 | 3 | 6,450.00 | 3 | 25,650.00 | 3 | 24,750.00 | 3 | 600.00 | 0 | 0.00 |
| Guatemala | 11 | Operaciones Registrales | Asientos Registrales | 4 | 2 | 190,200.00 | 2 | 9,000.00 | 2 | 6,000.00 | 0 | 0.00 | 2 | 4,800.00 | 2 | 20,304.00 | 0 | 0.00 | 2 | 200.00 | 2 | 4,300.00 | 2 | 15,850.00 | 2 | 15,250.00 | 2 | 400.00 | 0 | 0.00 |

CATALOGO DE INSUMOS

| CATALOGO DE SUMINISTROS | | | | | | | | | |
|----------------------------------|------------------|---------------------------------|----------------|----------------------------------|---------------------------|----------------------------------|----------|----------|-------------|
| SEGUNDO REGISTRO DE LA PROPIEDAD | | | | | | | | | |
| AÑO 2025 | | | | | | | | | |
| | | | | | | | | | |
| <i>Centro de Costo</i> | | <i>Quetzaltenango</i> | | | | | | | |
| <i>Producto</i> | | <i>Dirección y Coordinación</i> | | | | | | | |
| <i>Subproducto</i> | | <i>Servicios y Coordinación</i> | | | | | | | |
| <i>Actividad</i> | | 1 | <i>Gestión</i> | | | | | | |
| REGLON | CODIGO DE INSUMO | CODIGO DE PRESENTACION | NOMBRE | CARACTERISTICAS | NOMBRE DE LA PRESENTACION | CANTIDAD Y UNIDAD (presentacion) | CANTIDAD | PRECIO | TOTAL |
| 211 | 4877 | 28700 | Agua | Clase: Purificada; | Garrafon | 5 Galon | 2598 | Q 10.00 | Q 25,980.00 |
| 211 | 2406 | 2856 | Azucar | Clase: Morena; | Bolsa | 5 Libras | 200 | Q 14.00 | Q 2,800.00 |
| 211 | 5325 | 5545 | Desayuno | Tipo: Alimento | Ración | 1 Unidad (es) | 650 | Q 75.00 | Q 48,750.00 |
| 211 | 3503 | 4163 | Almuerzo | Tipo: Alimento; | Ración | 1 Unidad (es) | 525 | Q 125.00 | Q 65,625.00 |
| 211 | 3519 | 36115 | Galleta | Tipo: Salada; | Unidad | 1 Unidad(es) | 100 | Q 15.00 | Q 1,500.00 |
| 211 | 26395 | 28679 | Cena | Tipo: Alimento; | Ración | 1 Unidad (es) | 500 | Q 75.00 | Q 37,500.00 |
| 211 | 33091 | 36157 | Jugos | Clase: Artificial; Sabor: Fruta; | Tetra Pack | 200 Mililitros | 350 | Q 3.00 | Q 1,050.00 |

| | | | | | | | | | |
|-----|-------|-------|--------------|---------------------------------------------------------------------------------------------------------------------------------------|--------|---------------|------|-------------|----------------|
| 211 | 31827 | 76946 | Galleta | Tipo: Dulce; | Unidad | 1 Unidad (es) | 99 | Q 15.00 | Q 1,485.00 |
| 211 | 3524 | 77277 | Galleta | Sabor: Chocolate; Tipo: Bañada; | Unidad | 1 Unidad (es) | 125 | Q 23.00 | Q 2,875.00 |
| 211 | 3602 | 72860 | Café | Sabor: Clásico; Tipo: Instantáneo; | Frasco | 400 Gramos | 125 | Q 40.00 | Q 5,000.00 |
| 214 | 83561 | 98825 | Rotulo | Alto: 0.3 Metro; Ancho: 1.5 Metro; Material: Madera; Uso: Información; | Unidad | 1 Unidad(es) | 84 | Q 100.00 | Q 8,400.00 |
| 219 | 40281 | 44930 | Pascua | Clase: Naturales; Color: Rojo; Incluye: Maceta; Tamaño: Pequeño; Uso: Decoración; | Unidad | 1 Unidad(es) | 42 | Q 68.00 | Q 2,856.00 |
| 219 | 60835 | 72805 | Flor natural | Clase: Gerbera; Uso: Decorativo; | Unidad | 1 Unidad(es) | 2233 | Q 6.00 | Q 13,398.00 |
| 223 | 2143 | 2463 | Piedrín | Grosor: 1 pulgadas; | Unidad | Metro Cubico | 4 | Q 550.00 | Q 2,200.00 |
| 231 | 32574 | 35515 | Tela | Tipo: Lona; | Yarda | 1 Unidad (es) | 130 | Q 25.00 | Q 3,250.00 |
| 232 | 51187 | 60178 | Toalla | Ancho: 30 Centímetro(s); Largo: 60 Centímetro(s); Material: Algodón; Uso: Manos; | Unidad | 1 Unidad (es) | 53 | Q 60.00 | Q 3,180.00 |
| 232 | 73808 | 87713 | Toalla | Ancho: 30 Centímetro; Largo: 30 Centímetro; Material: Microfibra; Uso: Limpieza | Unidad | 1 Unidad (es) | 89 | Q 7.00 | Q 623.00 |
| 232 | 74897 | 88911 | Cinta | Ancho: 19 Milímetro; Contiene: Mosquetón; Estilo: Impresa en serigrafía; Largo: 35.5 Pulgadas; Material: Poliéster; Uso: Portagafete; | Unidad | 1 Unidad (es) | 161 | Q 28.00 | Q 4,508.00 |

| | | | | | | | | | |
|-----|--------|--------|----------------|------------------------------------------------------------------------------------------------------------------------|--------|---------------|-----|---------------|----------------|
| 232 | 14612 | 91610 | Lazos | Grosor: 1/2; Material: Seda; | Rollo | 15 Metros | 14 | Q 50.00 | Q 700.00 |
| 233 | 101941 | 118998 | Camisa | Genero: Masculino; Logotipo: Bordado; Manga: Corta; Talla: A la medida; Tela: Algodón; Tipo: Polo; | Unidad | 1 Unidad (es) | 40 | Q 130.00 | Q 5,200.00 |
| 233 | 103915 | 121199 | Camisa | Diseño: Bolsas al frente; Género: Masculino; Logotipo: Bordado; Manga: Larga; Talla: L; Tela: Poliéster; Tipo: Formal; | Unidad | 1 Unidad (es) | 50 | Q 107.00 | Q 5,350.00 |
| 233 | 81195 | 95922 | Botas | Material: Pvc; Talla: 39; Tipo: Industrial; | Par | 1 Unidad (es) | 5 | Q 110.00 | Q 550.00 |
| 233 | 40172 | 44797 | Blusa | Logotipo: Bordado; Manga: Corta; Material: Algodón; Talla: L; Tipo: Polo; | Unidad | 1 Unidad (es) | 15 | Q 82.00 | Q 1,230.00 |
| 233 | 40094 | 44712 | Blusa | Logotipo: Bordado; Manga: Corta; Material: Algodón; Talla: L; Tipo: Formal; | Unidad | 1 Unidad (es) | 16 | Q 105.00 | Q 1,680.00 |
| 239 | 31883 | 34699 | Bandera | Escudo bordado: Si; Material de la tela: Seda; | Unidad | 1 Unidad (es) | 10 | Q 2,019.00 | Q 20,190.00 |
| 241 | 70452 | 84005 | Papel Arcoiris | Color: Varios; Gramaje: 120 Gramos; Tamaño: Oficio; | Block | 24 Unidades | 100 | Q 12.00 | Q 1,200.00 |
| 241 | 70452 | 107781 | Papel Arcoiris | Color: Varios; Gramaje: 120 Gramos; Tamaño: Oficio; | Block | 25 Unidades | 100 | Q 14.00 | Q 1,400.00 |

| | | | | | | | | | |
|-----|--------|--------|------------------|------------------------------------------------------------------------------------|--------|----------------|------|-------------|----------------|
| 241 | 1571 | 1812 | Papel Bond | Color: Blanco; Grado: 1; Gramaje: 80 Gramos; Tamaño: Oficio; | Resma | 500 Unidad(es) | 300 | Q 32.00 | Q 9,600.00 |
| 241 | 123116 | 143508 | Papel membretado | Gramaje: 80; Tamaño: Media carta; Tipo: Bond; | Unidad | 1 Unidad(es) | 8445 | Q 1.00 | Q 8,445.00 |
| 241 | 33725 | 64043 | Papel membretado | Gramaje: 80; Tamaño: Oficio; Tipo: Bond; | Resma | 500 Unidad(es) | 8 | Q 125.00 | Q 1,000.00 |
| 241 | 1569 | 1810 | Papel Bond | Color: Blanco; Grado: 1; Gramaje: 80 Gramos; Tamaño: Carta; | Resma | 500 Unidad(es) | 375 | Q 28.00 | Q 10,500.00 |
| 241 | 84494 | 99967 | Papel Bond | Ancho: 11 Pulgadas; Gramaje: 120; Largo: 17 Pulgadas; Tamaño: Doble carta; | Resma | 500 Unidades | 25 | Q 72.00 | Q 1,800.00 |
| 242 | 61751 | 74132 | Carton Chip | Ancho: 26 Pulgadas; Calibre: 120; Largo: 40 Pulgadas; | Unidad | 1 Unidad (es) | 400 | Q 15.00 | Q 6,000.00 |
| 242 | 66186 | 79549 | Cartulina | Ancho: 26 Pulgadas; Calibre: 150; Color: Varios; Largo: 34 Pulgadas; Tipo: Manila; | Unidad | 1 Unidad (es) | 400 | Q 2.00 | Q 800.00 |
| 242 | 65540 | 78845 | Cartón chip | Ancho: 31 Pulgadas; Calibre: 120; Largo: 41 Pulgadas; | Unidad | 1 Unidad (es) | 500 | Q 5.00 | Q 2,500.00 |
| 242 | 86922 | 102882 | Cartoncillo | Ancho: 0.7 Metro; Grosor: 1 Milímetro; Largo: 1 Metro; Tipo: Couché; | Unidad | 1 Unidad(es) | 147 | Q 100.00 | Q 14,700.00 |
| 243 | 34544 | 37836 | Folder | Clase: Manila; Color: Varios; Tamaño: Oficio; | Unidad | 1 Unidad (es) | 700 | Q 3.00 | Q 2,100.00 |
| 243 | 34543 | 37834 | Folder | Clase: Manila; Color: Varios; Tamaño: Carta; | Unidad | 1 Unidad (es) | 600 | Q 2.00 | Q 1,200.00 |

| | | | | | | | | | |
|-----|--------|--------|------------------|--------------------------------------------------------------------------------|---------|------------------|------|----------|-------------|
| 243 | 27844 | 32935 | Etiqueta | Ancho: 1 Pulgadas(s); Largo: 4 Pulgadas(s); Tipo: Adhesivo; | Rollo | 1000 Unidad (es) | 52 | Q 100.00 | Q 5,200.00 |
| 243 | 42710 | 48416 | Papel | Ancho: 2.25 Pulgadas(s); Gramaje: 80 Gramos(s); Uso: Sumadora; | Rollo | 1 Unidad (es) | 500 | Q 7.00 | Q 3,500.00 |
| 243 | 96823 | 113489 | Papel Contac | Ancho: 25 Pulgadas; Largo: 1 Yarda; | Rollo | 1 Unidad (es) | 10 | Q 60.00 | Q 600.00 |
| 243 | 29117 | 38086 | Papel Higienico | Clase: Bobina; Hoja: Simple; Largo de bobina: 250 Metro(s); | Unidad | 1 Unidad (es) | 993 | Q 28.00 | Q 27,804.00 |
| 243 | 81433 | 96188 | Masking Tape | Ancho: 1 Pulgadas; Largo: 45 Metro; | Unidad | 1 Unidad(es) | 99 | Q 6.00 | Q 594.00 |
| 243 | 81434 | 96189 | Masking Tape | Ancho: 1/2; Largo: 45 Metro; | Unidad | 1 Unidad(es) | 100 | Q 4.00 | Q 400.00 |
| 243 | 2120 | 27828 | Masking Tape | Ancho: 2 Pulgadas(s); | Rollo | 25 Yardas | 225 | Q 12.00 | Q 2,700.00 |
| 243 | 102605 | 119711 | Plato desechable | Material: Cartón; Tamaño: 7 Pulgadas; Tipo: Bandeja; | Paquete | 25 Unidades | 105 | Q 10.00 | Q 1,050.00 |
| 243 | 65449 | 85766 | Vaso desechable | Capacidad: 8 Onza; Diseño: Sin agarradero; Material: Cartón; | Paquete | 25 Unidad (es) | 100 | Q 10.00 | Q 1,000.00 |
| 243 | 47481 | 55285 | Folder | Color: Varios; Material: Cartón; Tamaño: Carta; Tipo: Colgante; | Unidad | 1 Unidad (es) | 500 | Q 5.00 | Q 2,500.00 |
| 243 | 58683 | 69651 | Sobre | Diseño: Con membrete; Gramaje: 120 ; Tamaño: Media carta; Tipo de papel: Bond; | Unidad | 1 Unidad (es) | 3052 | Q 1.00 | Q 3,052.00 |

| | | | | | | | | | |
|-----|-------|-------|------------------|------------------------------------------------------------------------------------------------|--------|---------------|------|------------|----------------|
| 243 | 2196 | 40732 | Rollo Contometro | Ancho: 2 1/4 pulgadas; Tipo: Rollo; | Rollo | 1 Unidad (es) | 100 | Q 3.00 | Q 300.00 |
| 244 | 13513 | 14397 | Block | Color: Amarillo; Diseño: Líneas; Hojas: 100; Material: Papel; Tamaño: Media carta; Uso: Notas; | Unidad | 1 Unidad (es) | 300 | Q 4.00 | Q 1,200.00 |
| 244 | 63057 | 75885 | Block Adhesivo | Ancho: 2 Pulgadas; Largo: 2 Pulgadas; Número de hojas: 250; Uso: Notas; | Unidad | 1 Unidad (es) | 200 | Q 18.00 | Q 3,600.00 |
| 244 | 47380 | 55132 | Block Adhesivo | Ancho: 3 Pulgadas; Largo: 5 Pulgadas; Número de hojas: 80; Uso: Notas; | Unidad | 1 Unidad (es) | 200 | Q 24.00 | Q 4,800.00 |
| 244 | 64024 | 77052 | Block Adhesivo | Ancho: 3 Pulgadas; Largo: 3 Pulgadas; Número de hojas: 654; Uso: Notas; | Unidad | 1 Unidad (es) | 100 | Q 7.00 | Q 700.00 |
| 244 | 20346 | 88623 | Carpeta | Material: Cartulina; Tamaño: Oficio; Tipo: Colgante; | Unidad | 1 Unidad (es) | 198 | Q 3.00 | Q 594.00 |
| 244 | 2210 | 2533 | Archivador Leit | Material: Cartón; Tamaño: Oficio; | Unidad | 1 Unidad (es) | 2571 | Q 12.00 | Q 30,852.00 |
| 244 | 2209 | 2532 | Archivador Leit | Material: Cartón; Tamaño: Carta; | Unidad | 1 Unidad (es) | 805 | Q 19.00 | Q 15,295.00 |
| 244 | 4893 | 5114 | Libreta | Tamaño: Estándar; Uso: Taquigrafía; | Unidad | 1 Unidad (es) | 133 | Q 3.00 | Q 399.00 |
| 244 | 28769 | 31334 | Libro | Diseño: Empastado; Hojas: 200; Tamaño: Estándar; Uso: Actas; | Unidad | 1 Unidad (es) | 10 | Q 21.00 | Q 210.00 |
| 244 | 8199 | 8579 | Libro | Diseño: Empastado; Hojas: 100; Tamaño: Estándar; Uso: Actas; | Unidad | 1 Unidad (es) | 10 | Q 15.00 | Q 150.00 |

| | | | | | | | | | |
|-----|--------|--------|-------------------------|---------------------------------------------------------------------------------------------------------------------------|-----------|----------------|------|-------------|----------------|
| 244 | 41472 | 46579 | Libro | Cantidad de columnas: 3; Hojas: 100; Tamaño: Estándar; Uso: Contabilidad; | Unidad | 1 Unidad (es) | 14 | Q 20.00 | Q 280.00 |
| 244 | 32491 | 35423 | Cuaderno | Cantidad de hojas: 100; Estilo de hoja: Con líneas; Pasta: Dura; Tamaño: Pequeño; | Unidad | 1 Unidad (es) | 100 | Q 10.00 | Q 1,000.00 |
| 245 | 41515 | 46637 | Leyes y reglamentos | Clase: Compendio de criterios registrales; | Unidad | 1 Unidad(es) | 10 | Q 500.00 | Q 5,000.00 |
| 247 | 32354 | 35257 | Formulario 1-h | Uso: Constancia de ingreso a almacén e inventario; | Talonario | 500 Unidades | 200 | Q 42.00 | Q 8,400.00 |
| 247 | 123117 | 143509 | Papel seguridad | Color: Varios; Grosor: 80 Gramos; Incluye: Arte impreso; Tamaño: Oficio; | Resma | 500 Unidad(es) | 25 | Q 125.00 | Q 3,125.00 |
| 247 | 27701 | 30171 | Timbre | Clase: Notarial; Valor: Q.10.00; | Unidad | 1 Unidad(es) | 300 | Q 11.00 | Q 3,300.00 |
| 247 | 27695 | 30169 | Timbre | Clase: Forense; Valor: Q.1.00; | Unidad | 1 Unidad(es) | 1500 | Q 1.00 | Q 1,500.00 |
| 247 | 27702 | 30173 | Timbre | Clase: Fiscal; Valor: Q.5.00; | Unidad | 1 Unidad(es) | 335 | Q 5.00 | Q 1,675.00 |
| 249 | 81746 | 96637 | Tarjeta de Presentacion | Alto: 5 Centímetro; Ancho: 9 Centímetro; Papel: Cartulina; Uso: Indentificacion con Leyenda y Logotipo de la Institucion; | Unidad | 1 Unidad(es) | 4253 | Q 6.00 | Q 25,518.00 |

| | | | | | | | | | |
|-----|-------|--------|--------------------------|-------------------------------------------------------------------------------------------------------------|--------|----------------|-----|---------------|---------------|
| 252 | 54970 | 64786 | Guantes | Dorso: Elástico; Material: Cuero flor; Talla: Grande; Tipo: Dieléctricos; Uso: Aislamiento de electricidad; | Par | 1 Unidad (es) | 2 | Q 985.00 | Q 1,970.00 |
| 252 | 93057 | 109608 | Maletin para herramienta | Alto: 279.4 Milímetro; Ancho: 76.2 Milímetro; Largo: 266.7 Milímetro; Material: Cuero; | Unidad | 1 Unidad (es) | 1 | Q 284.00 | Q 284.00 |
| 253 | 59551 | 70690 | Llanta | Clase: Todo terreno; Medida: 265/65 r17; Pliegos: 6; Tipo: Tubular; | Unidad | 1 Unidad (es) | 4 | Q 1,625.00 | Q 6,500.00 |
| 254 | 52629 | 119564 | Hule | Número: 18; | Bolsa | 100 Gramos | 500 | Q 5.00 | Q 2,500.00 |
| 254 | 38550 | 42648 | Guantes | Clase: G80; Material: Hule; Tipo: Manga mediana; Uso: Limpieza; | Par | 1 Unidad (es) | 600 | Q 5.00 | Q 3,000.00 |
| 261 | 65 | 42716 | Alcohol Etilico | Concentración: 95%; Vía de administración: Tópico; | Bote | 120 Mililitros | 20 | Q 38.00 | Q 760.00 |
| 261 | 4894 | 5115 | Cloro | Consistencia: Líquida; Uso: Limpieza; | Bote | 1 Galon | 103 | Q 15.00 | Q 1,545.00 |
| 261 | 38608 | 146687 | Alcohol | Clase: Antibacterial; Tipo: Gel; | Envase | 1200 Mililitro | 200 | Q 39.00 | Q 7,800.00 |
| 261 | 38608 | 77760 | Alcohol | Clase: Antibacterial; Tipo: Gel; | Envase | 1 Galón | 62 | Q 103.00 | Q 6,386.00 |
| 262 | 83864 | 99175 | Aceite | Clase: 4 tiempos; Uso: Motor de motocicleta; | Envase | 1 Litro | 6 | Q 89.00 | Q 534.00 |

| | | | | | | | | | |
|-----|--------|--------|-----------------------------------------------------------------------------------|-----------------------------------------------------------------------------------------------------------|---------|---------------|-----|---------------|----------------|
| 262 | 26590 | 29044 | Aceite | Grado de viscosidad: 2 tiempos (2t); Uso: Motor; | Envase | 1 Litro | 8 | Q 79.00 | Q 632.00 |
| 262 | 42747 | 77612 | Aceite Multiusos | Consistencia: Viscoso; Propiedades: Quita óxido, lúbrica, libera; | Bote | 12 Onzas | 2 | Q 42.00 | Q 84.00 |
| 262 | 28742 | 31310 | Diésel | Monto: Q. 100.00; Tipo: Vales de combustible; | Vale | 1 Unidad (es) | 905 | Q 100.00 | Q 90,500.00 |
| 263 | 124686 | 145435 | Fertilizante | Contenido: Nitrógeno, fósforo y potasio (npk); Fórmula: 15-15-15; Mezcla: Química; Tipo: Compuesto; | Saco | 1 Quintal | 1 | Q 2,000.00 | Q 2,000.00 |
| 263 | | | | | | | | | Q 3,000.00 |
| 264 | 13241 | 14122 | Herbicida | Composición: Química; | Envase | 1 Galón | 6 | Q 200.00 | Q 1,200.00 |
| 266 | 72031 | 85691 | Diclofenaco potásico + vitamina b1, b6, b12 (Vitaflenaco) | Concentración: 50mg + 50mg + 50mg + 1mg; Forma farmacéutica: Comprimidos; Vía de administración: Oral; | Caja | 30 unidades | 25 | Q 39.00 | Q 975.00 |
| 266 | 91638 | 108092 | Diclofenaco potásico (Flamydol) | Concentración: 100 Miligramos; Presentación: Cápsula; Vía de administración: Oral; | blister | 4 unidades | 25 | Q 48.00 | Q 1,200.00 |
| 266 | 58257 | 69145 | Hidroxido de aluminio + hidroxido de magnesio + dimeticona (Maalox Plus Tabletas) | Concentración: 200mg + 200mg + 25mg; Forma farmacéutica: Tableta masticable; Vía de administración: Oral; | Caja | 50 Unidad(es) | 25 | Q 94.00 | Q 2,350.00 |

| | | | | | | | | | |
|-----|-------|--------|----------------------------------------|------------------------------------------------------------------------------------------------------------------|--------|----------------|-----|-------------|---------------|
| 266 | 796 | 929 | Hioscina butil bromuro (Buscapina) | Concentración: 10mg; Forma farmacéutica: Tableta; Vía de administración: Oral; | Unidad | 1 Unidad (es) | 50 | Q 5.00 | Q 250.00 |
| 266 | 90154 | 106504 | Ibuprofeno | Concentración: 500mg; Forma farmacéutica: Tableta; Vía de administración: Oral; | Caja | 10 Unidades | 25 | Q 196.00 | Q 4,900.00 |
| 266 | 32698 | 35658 | Ibuprofeno (Dorival Liquid Gels) | Acción: Antiinflamatorio; Concentración: 200mg; Forma farmacéutica: Cápsula de gel; Vía de administración: Oral; | Unidad | 1 Unidad (es) | 200 | Q 3.00 | Q 600.00 |
| 266 | 952 | 1095 | Loperamida Clorhidrato (Alka Ad) | Concentración: 2 mg; Forma farmacéutica: Cápsula; Vía de administración: Oral; | Unidad | 1 Unidad (es) | 100 | Q 2.00 | Q 200.00 |
| 266 | 959 | 1102 | Loratadina | Concentración: 10 mg; Presentación: Tableta; Vía de administración: Oral; | Unidad | 1 Unidad (es) | 50 | Q 50.00 | Q 2,500.00 |
| 266 | 64275 | 97322 | Mercurio Cromo | Concentración: 2%; Forma farmacéutica: Líquido; Vía de administración: Tópico; | Frasco | 30 Mililitros | 75 | Q 24.00 | Q 1,800.00 |
| 266 | 1087 | 1235 | Naproxeno (Aleve) | Concentración: 550mg; Presentación: Tableta; Vía de administración: Oral; | Unidad | 1 Unidad (es) | 225 | Q 2.00 | Q 450.00 |
| 266 | 36323 | 43871 | Piroxido de Hidrogeno (Agua Oxigenada) | Concentración: 3%; Forma farmacéutica: Líquido; Vía de administración: Tópico; | Frasco | 100 Mililitros | 75 | Q 21.00 | Q 1,575.00 |

| | | | | | | | | | |
|-----|--------|--------|-------------------------------------------------------------------------------------------------------|--------------------------------------------------------------------------------------------------------------------|--------|----------------|-----|-------------|---------------|
| 266 | 48528 | 122393 | Propinoxato + clonixinato de lisina (Sertal Compuesto) | Concentración: 10 mg / 125 mg; Forma farmacéutica: Tableta; Vía de administración: Oral; | Caja | 10 Unidad (es) | 30 | Q 65.00 | Q 1,950.00 |
| 266 | 94725 | 111325 | Acetaminofén (paracetamol) + clorhidrato de fenilefrina + dextrometorfano hbr (Tabcin Liquid-Gel Dia) | Concentración: 500mg + 5mg + 15mg; Forma farmacéutica: Capleta; Vía de administración: Oral; | Caja | 100 Unidades | 145 | Q 2.00 | Q 290.00 |
| 266 | 34588 | 37894 | Clonixinato lisina+ergotamina (Migradorixina) | Concentración: 125mg+1mg; Forma farmacéutica: Tableta; Vía de administración: Oral; | Unidad | 1 Unidad (es) | 30 | Q 43.00 | Q 1,290.00 |
| 266 | 36973 | 40642 | Bicarbonato de sodio usp + sulfato de magnesio dihidratado + sacarina sódica (Sal Andrews) | Concentración: 2.18g + 0.88 g + 0.0025 g; Forma farmacéutica: Polvo efervescente; Vía de administración: Oral; | Sobre | 1 Unidad (es) | 30 | Q 64.00 | Q 1,920.00 |
| 266 | 57406 | 98287 | Bicarbonato Sodio + Acido Citrico + Acido Acetilsalicilico (Alka Seltzer) | Concentración: 1,976 g + 1,000 g + 0,324 g; Forma farmacéutica: Tableta efervescente; Vía de administración: Oral; | Caja | 60 Unidades | 25 | Q 86.00 | Q 2,150.00 |
| 267 | 106349 | 123948 | Tinta | Código: Pg-40; Color: Negro; Uso: Impresora; | Unidad | 1 Unidad (es) | 1 | Q 176.00 | Q 176.00 |
| 267 | 106594 | 124191 | Tinta | Código de cartucho: Pg210 xl; Color: Negro; Marca: Canon; Uso: Impresora; | Unidad | 1 Unidad (es) | 1 | Q 160.00 | Q 160.00 |

| | | | | | | | | | |
|-----|--------|--------|------------|---------------------------------------------------------------------------|--------|---------------|-----|---------------|---------------|
| 267 | 37188 | 40894 | Tinta | Color: Verde; Tipo: Roll on; Uso: Almohadilla; | Envase | 60 Mililitros | 10 | Q 7.00 | Q 70.00 |
| 267 | 40584 | 55929 | Tinta | Color: Azul; Tipo: Roll on; Uso: Almohadilla; | Envase | 60 Mililitros | 10 | Q 7.00 | Q 70.00 |
| 267 | 4534 | 40882 | Tinta | Color: Negro; Material: Roll on; Uso: Almohadilla sello; | Envase | 60 Mililitros | 16 | Q 10.00 | Q 160.00 |
| 267 | 27867 | 35455 | Tinta | Color: Negro; Tipo: Gotero; Uso: Almohadilla sello; | Bote | 20 Mililitro | 5 | Q 23.00 | Q 115.00 |
| 267 | 40585 | 64503 | Tinta | Color: Rojo; Tipo: Gotero; Uso: Almohadilla; | Envase | 28 Mililitro | 4 | Q 23.00 | Q 92.00 |
| 267 | 40586 | 64502 | Tinta | Color: Azul; Tipo: Gotero; Uso: Almohadilla; | Envase | 28 Mililitro | 45 | Q 23.00 | Q 1,035.00 |
| 267 | 5001 | 5226 | Tonér | Código de cartucho: Samsung ml2150, ml2151; Color: Negro; Uso: Impresora; | Unidad | 1 Unidad (es) | 1 | Q 219.00 | Q 219.00 |
| 267 | 91241 | 107661 | Pintura | Acabado: Mate; Color: Varios; Tipo: Látex; Uso: Interior y exterior; | Cubeta | 1 Unidad (es) | 2 | Q 750.00 | Q 1,500.00 |
| 267 | 107349 | 124927 | Toner | Código: Ce390a; Color: Negro; Uso: Impresora; | Unidad | 1 Unidad (es) | 2 | Q 1,475.00 | Q 2,950.00 |
| 268 | 82150 | 97118 | Atomizador | Material: Plástico; | Unidad | 1 Unidad(es) | 200 | Q 25.00 | Q 5,000.00 |
| 268 | 21210 | 22178 | Basurero | Capacidad: 12 Litro(s); Material: Plástico; Pedal: No; Tapadera: Si; | Unidad | 1 Unidad (es) | 100 | Q 45.00 | Q 4,500.00 |
| 268 | 88706 | 104968 | Basurero | Capacidad: 22 Litro; Contiene: Pedal y tapadera; Material: Plástico; | Unidad | 1 Unidad(es) | 100 | Q 55.00 | Q 5,500.00 |

| | | | | | | | | | |
|-----|--------|--------|---------------------------|-------------------------------------------------------------------------------------------------------------------------------------------------------------------------|--------|---------------|-------|-------------|----------------|
| 268 | 84804 | 100321 | Bolsa | Ancho: 35 Pulgadas; Calibre: 50; Largo: 50 Pulgadas; Material: Plástico; Uso: Basura; | Unidad | 1 Unidad(es) | 17000 | Q 1.00 | Q 17,000.00 |
| 268 | 52702 | 62068 | Folder con banda elástica | Material: Plástico; Tamaño: Oficio; | Unidad | 1 Unidad (es) | 25 | Q 18.00 | Q 450.00 |
| 268 | 123104 | 143495 | Carpeta | Material: Plastico; Tamaño: Carta; | Unidad | 1 Unidad (es) | 1000 | Q 8.00 | Q 8,000.00 |
| 268 | 43087 | 48990 | Cincho | Ancho: 1.5 Milímetro(s); Largo: 7 Pulgadas(s); Material: Plástico; | Unidad | 1 Unidad (es) | 2987 | Q 1.00 | Q 2,987.00 |
| 268 | 29783 | 32421 | Codo | Diámetro: 3 Pulgadas(s); Material: Pvc; Rosca: No; Textura: Liso; | Unidad | 1 Unidad (es) | 50 | Q 14.00 | Q 700.00 |
| 268 | 4818 | 5022 | Cono | Color: Naranja; Material: Plástico; Tamaño: Grande; Uso: Para alerta y precaución; | Unidad | 1 Unidad (es) | 15 | Q 159.00 | Q 2,385.00 |
| 268 | 41852 | 47187 | Copla | Diámetro: 1/2 pulgadas; Material: Pvc; Tipo: Ducto; | Unidad | 1 Unidad (es) | 10 | Q 3.00 | Q 30.00 |
| 268 | 109505 | 127264 | Casco Protector | Altura de la copa: 140 Milímetro; Colores: Varios; Incluye: Ratch y barbiquejo; Material: Plástico con recubrimiento dieléctrico; Puntos de anclaje: 4 ; Tipo: Clase e; | Unidad | 1 Unidad (es) | 5 | Q 135.00 | Q 675.00 |
| 268 | 55215 | 65173 | Cinta de Seguridad | Ancho: 3 Pulgadas(s); Material: Polietileno alta densidad; Uso: Restricción de paso; | Rollo | 100 Metros | 20 | Q 70.00 | Q 1,400.00 |

| | | | | | | | | | |
|-----|--------|--------|----------------------------|---------------------------------------------------------------------------------------------------------------------|--------|---------------|-----|-------------|---------------|
| 268 | 29440 | 32050 | Cubeta | Capacidad: 5 Galón(s); Material: Plástico; | Unidad | 1 Unidad (es) | 15 | Q 35.00 | Q 525.00 |
| 268 | 62223 | 74816 | Embudo | Alto: 23 Centímetro; Ancho: 22 Centímetro; Boquilla: 17 Milímetro; Material: Plástico; | Unidad | 1 Unidad (es) | 12 | Q 45.00 | Q 540.00 |
| 268 | 62271 | 74875 | Hilo | Grosor: 1 Milímetro; Material: Nylon; Tipo: Pescar; | Rollo | 1 Libra | 100 | Q 40.00 | Q 4,000.00 |
| 268 | 44129 | 50835 | Tubo | Diámetro: 3/4 pulgada; Largo: 3 Metro(s); Material: Pvc; Uso: Eléctrico; | Unidad | 1 Unidad (es) | 100 | Q 18.00 | Q 1,800.00 |
| 268 | 32649 | 102594 | Tubo Flexible | Diámetro: 1 Pulgadas; Material: Plástico; Uso: Electricidad; | Unidad | 1 Metro | 50 | Q 5.00 | Q 250.00 |
| 268 | 63471 | 76375 | Tubo | Diámetro: 3 Pulgadas; Largo: 20 Pies; Material: Pvc; Presión: 250 Libra por Pulgada Cuadrada; Uso: Eléctrico; | Unidad | 1 Unidad (es) | 100 | Q 56.00 | Q 5,600.00 |
| 268 | 8810 | 9210 | Lentes Protectores | Material: Plástico; Tipo: Industrial; Uso: Protección visual; | Unidad | 1 Unidad (es) | 19 | Q 25.00 | Q 475.00 |
| 268 | 63746 | 76693 | Manguera de Polietileno | Diámetro: 3/4 pulgada; Extremos: Roscados; Largo: 50 Metro; Tipo: Reforzada; Uso: Jardinería; | Unidad | 1 Unidad (es) | 3 | Q 850.00 | Q 2,550.00 |
| 268 | 126560 | 147660 | Mampara | Alto: 0.6 Metro; Ancho: 0.8 Metro; Grosor: 3 Milímetro; Material: Acrílico; | Unidad | 1 Unidad(es) | 13 | Q 400.00 | Q 5,200.00 |

| | | | | | | | | | |
|-----|-------|--------|-------------------|---------------------------------------------------------------------------------------|--------|---------------|-----|---------------|---------------|
| 269 | 5503 | 42968 | Limpia Contactos | Aplicador: Spray; Uso: Computadora y equipos eléctricos; | Bote | 300 Gms. | 100 | Q 30.00 | Q 3,000.00 |
| 269 | 5502 | 90439 | Espuma Limpiadora | Aplicador: Spray; Uso: Computadora; | Envase | 20 Onzas | 100 | Q 23.00 | Q 2,300.00 |
| 269 | 62219 | 74811 | Etiqueta | Ancho: 1 Pulgadas; Largo: 2 Pulgadas; Material: Poliéster metalizado; Tipo: Adhesiva; | Rollo | 1000 Unidades | 100 | Q 48.00 | Q 4,800.00 |
| 269 | 38799 | 42975 | Pegamento | Clase: 1001a; Uso: Encuadernación y elaboración de sobres; | Galon | 1 Unidad (es) | 15 | Q 71.00 | Q 1,065.00 |
| 269 | 38799 | 61780 | Pegamento | Clase: 1001a; Uso: Encuadernación y elaboración de sobres; | Tambo | 5 Galones | 10 | Q 450.00 | Q 4,500.00 |
| 269 | 3644 | 33145 | Pegamento | Estado: Líquido; Uso: Pvc; | Envase | 0.25 Galón | 10 | Q 680.00 | Q 6,800.00 |
| 269 | 14615 | 35849 | Papel Fotografico | Acabado: Mate; Tamaño: Carta; | Unidad | 1 Unidad (es) | 5 | Q 2.00 | Q 10.00 |
| 269 | 5488 | 5708 | Silicon | Clase: Solido; Presentación: Barra; | Barra | 1 Unidad (es) | 435 | Q 15.00 | Q 6,525.00 |
| 272 | 90660 | 107041 | Rótulo | Alto: 1 Metro; Ancho: 1 Metro; Grosor: 5 Milímetro; Material: Vidrio; | Unidad | 1 Unidad (es) | 1 | Q 5,000.00 | Q 5,000.00 |
| 275 | | | | | | | | | Q 2,000.00 |
| 281 | 72677 | 86390 | Cable | Diámetro: 1/2; Largo: 4 Metro; Material: Acero; Tipo: Guía; | Rollo | 1 Unidad (es) | 20 | Q 50.00 | Q 1,000.00 |

| | | | | | | | | | |
|-----|-------|--------|---------------------|-----------------------------------------------------------------------------------------------------------------|--------|---------------|------|-------------|----------------|
| 282 | 96282 | 112926 | Tubo | Diámetro: 1 1/4 pulgadas; Largo: 2 Metro; Material: Hierro galvanizado (hg); | Unidad | 1 Unidad (es) | 3 | Q 200.00 | Q 600.00 |
| 283 | 34225 | 134033 | Tachuela | Largo: 1/2 pulgada; | Caja | 1 Kilogramo | 2 | Q 140.00 | Q 280.00 |
| 283 | 84208 | 99612 | Tornillo | Diámetro: 8 Milímetro; Largo: 1 1/2 pulgada; Material: Metal; Uso: Lámina; | Unidad | 1 Unidad (es) | 500 | Q 1.00 | Q 500.00 |
| 283 | 99416 | 116249 | Tornillo | Diámetro: 8 Milímetro; Largo: 1 pulgada; Material: Metal; Uso: Lámina; | Unidad | 1 Unidad (es) | 700 | Q 1.00 | Q 700.00 |
| 283 | 39113 | 43315 | Abrazadera | Material: Metal; Tamaño: 1/2 pulgada; Uso: Manguera; | Unidad | 1 Unidad(es) | 140 | Q 3.00 | Q 420.00 |
| 283 | 68118 | 81625 | Pernos expansivo | Diámetro: 3/8; Largo: 2 1/4; Material: Acero galvanizado; | Unidad | 1 Unidad (es) | 300 | Q 7.00 | Q 2,100.00 |
| 283 | 63123 | 75966 | Tornillos T/Yeso 1" | Diámetro: 3 1/2 pulgadas; Largo: 10 Pulgadas; Material: Metal; | Unidad | 1 Unidad (es) | 500 | Q 1.00 | Q 500.00 |
| 283 | 71011 | 84591 | Tornillo | Diámetro: 8 Milímetro; Largo: 1/2 pulgadas; Material: Metal; Tipo: Cabeza phillips; Tipo de rosca: Busca rosca; | Unidad | 1 Unidad (es) | 4000 | Q 4.00 | Q 16,000.00 |

| | | | | | | | | | |
|-----|-------|--------|------------------------------------|------------------------------------------------------------------------------------------------------------------------|--------|---------------|----|------------|-------------|
| 284 | 89112 | 105409 | División de modulares para oficina | Alto: 1.05 Metro; Ancho: 0.6 Metro; Grosor: 8 Centímetro; Material: Metal con forro de tela y pasamanos de melanina; | Unidad | 1 Unidad(es) | 50 | Q 500.00 | Q 25,000.00 |
| 286 | 20664 | 21639 | Alicate | Clase: Industrial; Resistencia: Alta; Tipo: Simple; Uso: Eléctrico; | Unidad | 1 Unidad (es) | 3 | Q 140.00 | Q 420.00 |
| 286 | 1742 | 2062 | SERRUCHO | Largo: 27 Pulgadas(s); | Unidad | 1 Unidad (es) | 5 | Q 125.00 | Q 625.00 |
| 286 | 5375 | 5595 | Kit de Desarmadores | Material: Metal; Tipo: Herramienta; Uso: Mantenimiento; | Kit | 1 Unidad (es) | 2 | Q 275.00 | Q 550.00 |
| 286 | 39122 | 43342 | Tijera | Clase: Podadora; Largo de hojas: 20 Pulgadas(s); Material de hojas: Metal; Material de mango: Madera; Uso: Jardinería; | Unidad | 1 Unidad (es) | 1 | Q 96.00 | Q 96.00 |
| 286 | 46383 | 53653 | Extensión telescópica | Ajustable a: 12 Pies(s); Largo: 6 Pies(s); Material: Aluminio; Uso: Pintura; | Unidad | 1 Unidad (es) | 7 | Q 75.00 | Q 525.00 |
| 286 | 51198 | 60198 | Cuchilla | Tamaño: Estándar; Tipo: Acero inoxidable; Uso: Corte de papel; | Unidad | 1 Unidad (es) | 20 | Q 7.00 | Q 140.00 |
| 286 | 53082 | 62512 | Carreta de mano | Capacidad: 4.5 Pie Cúbico(s); Material: Metal; Material del mango: Sintético; Número de ruedas: 1; | Unidad | 1 Unidad (es) | 1 | Q 1,465.00 | Q 1,465.00 |

| | | | | | | | | | |
|-----|-------|-------|---------------------|-----------------------------------------------------------------------------------------------------------------------------------------------------------------|--------|---------------|---|---------------|---------------|
| 286 | 53187 | 62638 | Tijera | Largo: 20 Centímetro(s); Material de hojas: Acero inoxidable; Material de mango: Plástico; Punta: Pico de loro; Tipo: Jardinera para mano; | Unidad | 1 Unidad (es) | 2 | Q 115.00 | Q 230.00 |
| 286 | 60285 | 71653 | Ponchadora | Tipo: De impacto; Uso: Pelador de cable utp y coaxial; | Unidad | 1 Unidad (es) | 1 | Q 150.00 | Q 150.00 |
| 286 | 66235 | 79602 | Kit de Herramientas | Cantidad de piezas: 125; Incluye: Llave rash, extensiones de 1/4, 3/8 y 1/2 pulgadas, llaves cola corona 1/4 - 3/4 pulgadas y estuche; Material: Cromo vanadio; | Unidad | 1 Unidad (es) | 2 | Q 1,995.00 | Q 3,990.00 |
| 286 | 74553 | 88547 | Pelador de Cables | Largo: 15 Centímetro; Material de hoja: Acero; Uso: Eléctrico; Voltaje máximo de aislamiento: 700 Voltio; | Unidad | 1 Unidad (es) | 3 | Q 145.00 | Q 435.00 |
| 286 | 77746 | 91979 | Juego de Llaves | Cantidad de piezas: 30; Diámetro: 0.028 a 3/8 pulgadas y 0.7 a 10 milímetros; Material: Acero vanadio; Tipo: Allen (hexagonal); | Unidad | 1 Unidad (es) | 1 | Q 185.00 | Q 185.00 |
| 286 | 81859 | 96780 | Navaja | Largo total: 18 Centímetro; Mango: Acero; Material de hoja: Acero inoxidable; | Unidad | 1 Unidad(es) | 3 | Q 88.00 | Q 264.00 |

| | | | | | | | | | |
|-----|-------|--------|------------------------|--------------------------------------------------------------------------|--------|---------------|------|-------------|---------------|
| 286 | 88446 | 104678 | Arco Para Sierra | Incluye: Segueta; Largo: 12 Pulgadas; Material: Acero; | Unidad | 1 Unidad(es) | 5 | Q 65.00 | Q 325.00 |
| 289 | 31876 | 34692 | Chapas para escritorio | Uso: Escritorio; | Unidad | 1 Unidad (es) | 45 | Q 45.00 | Q 2,025.00 |
| 289 | 30020 | 32670 | chapas para archivos | Uso: Archivo; | Unidad | 1 Unidad (es) | 47 | Q 55.00 | Q 2,585.00 |
| 289 | 83619 | 98898 | Candado | Material: Hierro; Tamaño: 70 Milímetro; | Unidad | 1 Unidad(es) | 25 | Q 140.00 | Q 3,500.00 |
| 291 | 2031 | 2342 | Boligrafo | Tipo de punta: Mediano; Color: Varios | Unidad | 1 Unidad (es) | 625 | Q 2.00 | Q 1,250.00 |
| 291 | 2063 | 2372 | Humedecedor | Material: Glicerina; Uso: Dedos; | Unidad | 1 Unidad (es) | 2000 | Q 4.00 | Q 8,000.00 |
| 291 | 2064 | 2373 | Marcador | Característica: Punto grueso biselado; Color: Amarillo; Uso: Resaltador; | Unidad | 1 Unidad (es) | 400 | Q 4.00 | Q 1,600.00 |
| 291 | 2065 | 2374 | Marcador | Característica: Punto grueso biselado; Color: Rosado; Uso: Resaltador; | Unidad | 1 Unidad (es) | 400 | Q 4.00 | Q 1,600.00 |
| 291 | 2068 | 2377 | Corrector | Característica: Líquido tipo pluma; | Unidad | 1 Unidad (es) | 100 | Q 8.00 | Q 800.00 |
| 291 | 2071 | 2380 | Sacapuntas | Material: Metal; | Unidad | 1 Unidad (es) | 50 | Q 6.00 | Q 300.00 |
| 291 | 2074 | 2385 | Marcador | Característica: Punta biselada; Color: Naranja; Uso: Resaltador; | Unidad | 1 Unidad (es) | 100 | Q 4.00 | Q 400.00 |
| 291 | 2092 | 5638 | Fastener | Material: Metal; | Caja | 50 Unidades | 100 | Q 6.00 | Q 600.00 |

| | | | | | | | | | |
|-----|-------|-------|--------------------------|-------------------------------------------------------------|--------|-------------------|-----|-------------|---------------|
| 291 | 2112 | 2425 | Borrador | Color: Blanco; Uso: Lápiz; | Unidad | 1 Unidad (es) | 283 | Q 1.00 | Q 283.00 |
| 291 | 2113 | 2426 | Clip | Característica: Pequeño; | Caja | 100 Unidad (es) | 750 | Q 3.00 | Q 2,250.00 |
| 291 | 2116 | 2429 | Crayon | Característica: Grueso bicolor; Color: Rojo y azul; | Unidad | 1 Unidad (es) | 2 | Q 5.00 | Q 10.00 |
| 291 | 2127 | 15142 | Grapas | Característica: Estándar; Dimensión: 26/6 mm; | Caja | 5,000 Unidad (es) | 85 | Q 3.00 | Q 255.00 |
| 291 | 2133 | 2449 | Cinta | Uso: Máquina de escribir eléctrica; | Unidad | 1 Unidad (es) | 2 | Q 65.00 | Q 130.00 |
| 291 | 3655 | 4317 | Sello | Material base: Madera; Material sello: Hule; Formas: Varias | Unidad | 1 Unidad (es) | 15 | Q 50.00 | Q 750.00 |
| 291 | 4521 | 4701 | Base para cinta adhesiva | Material: Plástico; | Unidad | 1 Unidad (es) | 20 | Q 58.00 | Q 1,160.00 |
| 291 | 4525 | 4705 | Mouse Pad | Material: Sintético; Tipo: Ergonómico; Uso: Computadora; | Unidad | 1 Unidad (es) | 5 | Q 49.00 | Q 245.00 |
| 291 | 8272 | 8652 | Memoria USB | Capacidad: 16 Gigabyte; | Unidad | 1 Unidad (es) | 3 | Q 50.00 | Q 150.00 |
| 291 | 14959 | 15936 | Marcador | Color: Varios; Punto: Fino; Tipo: Permanente; | Unidad | 1 Unidad (es) | 205 | Q 9.00 | Q 1,845.00 |
| 291 | 22430 | 23974 | Sacagrapas | Tipo: Industrial; | Unidad | 1 Unidad (es) | 39 | Q 3.00 | Q 117.00 |
| 291 | 22432 | 23977 | Foliadora (numeradora) | Cantidad de dígitos: 8; Tipo: Automático; | Unidad | 1 Unidad (es) | 1 | Q 175.00 | Q 175.00 |
| 291 | 24478 | 26046 | Regla | Material: Plástico; Tamaño: 30 Centímetro(s); | Unidad | 1 Unidad (es) | 100 | Q 5.00 | Q 500.00 |

| | | | | | | | | | |
|-----|-------|-------|---------------------------|---------------------------------------------------------------------------------------------------------------------------------------------------|--------|----------------|------|------------|---------------|
| 291 | 28254 | 30789 | Almohadilla | Ancho: 3.3 Centímetro(s); Clase: Repuesto; Largo: 6.3 Centímetro(s); Material: Esponja; Sello de base: Automática; Tipo: Rectangular; Uso: Sello; | Unidad | 1 Unidad (es) | 30 | Q 54.00 | Q 1,620.00 |
| 291 | 30322 | 33079 | Grapas | Capacidad máxima de hojas aproximada: 100; Dimensión: 23/13; Tipo: Industrial; | Caja | 1,000 Unidades | 8 | Q 11.00 | Q 88.00 |
| 291 | 30345 | 33118 | Boligrafo | Color: Azul; Dimensión: 0.7 Milímetro(s); Tinta: Punta fina; | Unidad | 1 Unidad (es) | 1000 | Q 3.00 | Q 3,000.00 |
| 291 | 30909 | 33688 | Boligrafo | Color: Rojo; Dimensión: 0.5 Milímetro(s); Tinta: Punta fina; | Unidad | 1 Unidad (es) | 500 | Q 2.00 | Q 1,000.00 |
| 291 | 33734 | 36949 | Mouse Pad | Tipo: Con burbuja de gel; Uso: Computadora; | Unidad | 1 Unidad (es) | 22 | Q 49.00 | Q 1,078.00 |
| 291 | 36590 | 40218 | Calculadora de Escritorio | Dígitos: 12; | Unidad | 1 Unidad (es) | 30 | Q 43.00 | Q 1,290.00 |
| 291 | 37089 | 40782 | Sello | Ancho: 25 Milímetro(s); Forma: Rectangular; Largo: 82 Milímetro(s); Material: Plástico; Tipo: Automático; Bolsillo | Unidad | 1 Unidad (es) | 10 | Q 90.00 | Q 900.00 |
| 291 | 39495 | 43793 | Engrapadora | Material: Metal; Tamaño: Grande; | Unidad | 1 Unidad (es) | 24 | Q 31.00 | Q 744.00 |

| | | | | | | | | | |
|-----|-------|-------|----------------------------|----------------------------------------------------------------------------------------------------------------------------------------|--------|-----------------|-----|-------------|---------------|
| 291 | 41711 | 58080 | Clip | Material: Metal (sin Forro), Tamaño: Estandar | Caja | 100 Unidad (es) | 50 | Q 6.00 | Q 300.00 |
| 291 | 42972 | 48794 | Boligrafo | Color: Rojo; Tipo de punta: Mediano; | Unidad | 1 Unidad (es) | 800 | Q 1.00 | Q 800.00 |
| 291 | 42973 | 48796 | Boligrafo | Color: Negro; Tipo de punta: Mediano; | Unidad | 1 Unidad (es) | 802 | Q 1.00 | Q 802.00 |
| 291 | 42974 | 48798 | Boligrafo | Color: Azul; Tipo de punta: Mediano; | Unidad | 1 Unidad (es) | 796 | Q 1.00 | Q 796.00 |
| 291 | 43768 | 50298 | Regla | Material: Plástica; Tamaño: 20 Centímetro(s); | Unidad | 1 Unidad (es) | 300 | Q 3.00 | Q 900.00 |
| 291 | 45193 | 52183 | Tijera | Largo: 20 Centímetro(s); Mango: Plástico; Material: Acero inoxidable; | Unidad | 1 Unidad (es) | 20 | Q 28.00 | Q 560.00 |
| 291 | 51991 | 61269 | Pistola Termica de Silicon | Grosor de barra: 5/16 pulgada; Material: Plástico; | Unidad | 1 Unidad (es) | 30 | Q 115.00 | Q 3,450.00 |
| 291 | 56535 | 66953 | Cinta Adhesiva | Ancho: 2 Pulgadas(s); Color: Transparente; Largo: 30 Metro(s); Uso: Empaque; | Unidad | 1 Unidad(es) | 52 | Q 26.00 | Q 1,352.00 |
| 291 | 58127 | 68986 | Sello | Diámetro: 42 Milímetro; Material base: Plástico; Material sello: Hule; Tipo: Automático; | Unidad | 1 Unidad(es) | 5 | Q 100.00 | Q 500.00 |
| 291 | 62805 | 75591 | Sello Fechador | Ancho: 40 Milímetro; Arte de sello: Variado; Forma: Rectangular; Largo: 60 Milímetro; Líneas: 6; Material: Plástico; Tipo: Automático; | Unidad | 1 Unidad (es) | 20 | Q 150.00 | Q 3,000.00 |

| | | | | | | | | | |
|-----|--------|--------|--------------------------------|-----------------------------------------------------------------------------------------------------|--------|---------------|-----|-------------|----------------|
| 291 | 81466 | 96231 | Perforador | Agujeros: 2; Capacidad de perforación: 40 hojas; Material: Metal y plástico; Tipo: Industrial; | Unidad | 1 Unidad(es) | 16 | Q 31.00 | Q 496.00 |
| 291 | 85404 | 101052 | Sello | Ancho: 22 Milímetro; Largo: 58 Milímetro; Líneas: 3 ; Material: Plástico; Tipo: Automático; | Unidad | 1 Unidad(es) | 54 | Q 100.00 | Q 5,400.00 |
| 291 | 84118 | 99508 | Perforador | Agujeros: 2 ; Capacidad de perforación: 15 hojas; Incluye: Regla para medir papel; Material: Metal; | Unidad | 1 Unidad (es) | 24 | Q 21.00 | Q 504.00 |
| 291 | 86077 | 101855 | Banderitas | Ancho: 1 Centímetro; Clase: Adhesiva; Largo: 5 Centímetro; Uso: Oficina; | Unidad | 1 Unidad (es) | 500 | Q 9.00 | Q 4,500.00 |
| 291 | 106205 | 123804 | Cinta | Código: S015329; Color: Negro; Uso: Impresora; | Unidad | 1 Unidad (es) | 20 | Q 25.00 | Q 500.00 |
| 291 | 106248 | 123847 | Cinta de Transferencia Térmica | Código: Cs-2; Uso: Impresora Térmica; | Unidad | 1 Unidad (es) | 400 | Q 135.00 | Q 54,000.00 |
| 292 | 2859 | 63760 | Detergente | Estado: Polvo | Bolsa | 5 Libras | 150 | Q 21.00 | Q 3,150.00 |
| 292 | 2860 | 3439 | Jabon | Consistencia: Crema (pasta); Uso: Lavatrastos; | Tarro | 425 Gramos | 50 | Q 7.00 | Q 350.00 |
| 292 | 21186 | 41506 | Limpiador | Estado: Polvo; | Bote | 450 Gramos | 20 | Q 7.00 | Q 140.00 |

| | | | | | | | | | |
|-----|-------|--------|-----------------------|-------------------------------------------------------------------------------------------------------------------------------|--------|---------------|-----|------------|---------------|
| 292 | 27750 | 30230 | Esponja | Alto: 0.5 Centímetro(s); Ancho: 10.5 Centímetro(s); Clase: Suave; Largo: 15 Centímetro(s); Material: Fibra; Uso: Lavatrastos; | Unidad | 1 Unidad(es) | 57 | Q 2.00 | Q 114.00 |
| 292 | 27956 | 147168 | Desinfectante | Dispensador: Spray; Superficie: Múltiple; Uso: Antibacterial; | Envase | 390 Mililitro | 50 | Q 50.00 | Q 2,500.00 |
| 292 | 28829 | 117774 | Aire | Envase: Metálico; Tipo: Comprimido; Uso de referencia: Limpieza de computo; | Bote | 480 Mililitro | 12 | Q 35.00 | Q 420.00 |
| 292 | 28968 | 68203 | Limpia muebles | Propiedades: Pulidor; | Bote | 260 Mililitro | 40 | Q 39.00 | Q 1,560.00 |
| 292 | 32191 | 35043 | Cepillo | Accesorios: Base para cepillo; Forma: Gusano; Material de cerdas: Plástico; Uso: Sanitario; | Unidad | 1 Unidad (es) | 12 | Q 12.00 | Q 144.00 |
| 292 | 34906 | 38288 | Cepillo | Material: Plástico; Uso: Limpieza; Escoba | Unidad | 1 Unidad (es) | 27 | Q 25.00 | Q 675.00 |
| 292 | 38088 | 42080 | Pala | Material: Metal; Uso: Recoger basura; | Unidad | 1 Unidad (es) | 9 | Q 12.00 | Q 108.00 |
| 292 | 38219 | 42257 | Toalla | Ancho: 45 Centímetro(s); Diseño de tela: Doble; Largo: 80 Centímetro(s); Material: Algodón; Uso: Trapear; | Unidad | 1 Unidad (es) | 43 | Q 32.00 | Q 1,376.00 |
| 292 | 42957 | 48785 | Desinfectante | Aplicación: Piso; Aroma: Varios; Estado: Líquido; | Envase | 1 Galon | 100 | Q 75.00 | Q 7,500.00 |
| 292 | 43770 | 80837 | Desodorante ambiental | Tipo: Aerosol; | Envase | 250 Gramos | 99 | Q 41.00 | Q 4,059.00 |

| | | | | | | | | | |
|-----|-------|--------|--------------------------|---------------------------------------------------------------------------------------|----------|---------------|-----|-------------|----------------|
| 292 | 51189 | 60180 | Toalla Sanitaria | Material: Absorbente autoadherible; | Unidad | 1 Unidad (es) | 77 | Q 2.00 | Q 154.00 |
| 292 | 52530 | 61857 | Ambientador | Sistema: Automático; Tipo: Continuo; | Cartucho | 48 milímetros | 10 | Q 175.00 | Q 1,750.00 |
| 292 | 85190 | 100767 | Kit de mopa | Incluye: Base de metal 36 pulgadas, mopa tipo barredora de hilo de algodón y maneral; | Unidad | 1 Unidad (es) | 15 | Q 200.00 | Q 3,000.00 |
| 293 | 51105 | 60092 | Marcador | Punta: Redonda; Uso: Pizarrón; Color: Varios | Unidad | 1 Unidad (es) | 62 | Q 7.00 | Q 434.00 |
| 293 | 51018 | 59979 | Marcador | Punta: Biselada; Uso: Pizarrón; | Unidad | 1 Unidad (es) | 68 | Q 10.00 | Q 680.00 |
| 293 | 62371 | 75018 | Almohadilla para Pizarra | Ancho: 4 Centímetro; Largo: 12 Centímetro; Material: Madera-felpa; | Unidad | 1 Unidad (es) | 33 | Q 9.00 | Q 297.00 |
| 294 | | | | | | | | | Q 500.00 |
| 295 | 4807 | 43897 | Algodón | Absorbente: Si; Pureza: 100%; | Unidad | 1 Unidad (es) | 575 | Q 2.00 | Q 1,150.00 |
| 295 | 5224 | 5444 | Gasa | Color: Blanco; Material: 100% algodón; Tamaño: Standard; Uso: Niño y adulto; | Sobre | 1 Unidad (es) | 500 | Q 13.00 | Q 6,500.00 |
| 295 | 29961 | 44612 | Mascarilla | Tipo: Desechable; | caja | 50 Unidades | 375 | Q 27.00 | Q 10,125.00 |
| 295 | 41919 | 47265 | Venda | Ancho: 2 Pulgadas; Largo: 5 Yarda; Material: Tejido elástico; Tipo: Elástica; | Rollo | 1 Unidad (es) | 25 | Q 6.00 | Q 150.00 |

| | | | | | | | | | |
|-----|--------|--------|---------------------------------------|--------------------------------------------------------------------------------------------------------------------------------------------|--------|----------------|-----|---------------|---------------|
| 295 | 47371 | 55121 | Hisopo | Condición: No estéril; Largo: 6 Centímetro(s); Material: Madera; Punta: Algodón; | Bolsa | 100 unidades | 25 | Q 5.00 | Q 125.00 |
| 295 | 54530 | 64282 | Cinta quirurgica adhesiva (Micropore) | Ancho: 1 Pulgadas(s); Condición: Libre de látex; Largo: 10 Yarda(s); Material: Tela no tejida macroporosa; Tipo: Hipoalergénica; | Rollo | 1 Unidad (es) | 25 | Q 13.00 | Q 325.00 |
| 295 | 74464 | 88452 | Guante | Condición: Descartable; Material: Látex; Tamaño: Mediano; | Caja | 100 Unidad(es) | 25 | Q 125.00 | Q 3,125.00 |
| 295 | 122191 | 142441 | Termómetro | Largo: 12 Pulgadas; Material: Vidrio; Medición: -50 a 50 grados celsius; Sensibilidad: 1 Grados Celsius; Tipo: Mercurio; Uso: Laboratorio; | Unidad | 1 Unidad(es) | 5 | Q 1,300.00 | Q 6,500.00 |
| 296 | 57048 | 67615 | Taza | Capacidad: 8 Onza(s); Material: Melamina; | Unidad | 1 Unidad (es) | 200 | Q 10.00 | Q 2,000.00 |
| 296 | 47548 | 55393 | Tenedor | Largo: 20 Centímetro(s); Material: Metal; | Unidad | 1 Unidad (es) | 150 | Q 4.00 | Q 600.00 |
| 296 | 32808 | 35782 | Cafetera | Capacidad (tazas): 25; Material: Aluminio pulido y plástico; Voltaje: 110; | Unidad | 1 Unidad (es) | 1 | Q 500.00 | Q 500.00 |
| 296 | 91557 | 108000 | Plato | Material: Melamina; Tipo: Pastelero; | Unidad | 1 Unidad (es) | 150 | Q 6.00 | Q 900.00 |
| 297 | 33478 | 36686 | Cable Paralelo | Calibre: 12; Uso: Eléctrico; | Unidad | 1 Metro | 500 | Q 5.00 | Q 2,500.00 |
| 297 | 33682 | 36891 | Placa | Sencilla Metalica | Unidad | 1 Unidad (es) | 50 | Q 14.00 | Q 700.00 |

| | | | | | | | | | |
|-----|-------|-------|-------------------------------------------|----------------------------------------------------------------------------------------------------------------------------------|--------|----------------|-----|-------------|---------------|
| 297 | 33829 | 37049 | Flipon | Corriente: 30 Amperio; Polos: 1; Uso: Eléctrico; | Unidad | 1 Unidad (es) | 75 | Q 27.00 | Q 2,025.00 |
| 297 | 34115 | 37354 | Tubo Fluorescente | Encendido: Rápido; Potencia: 32 Vatio(s); Tipo de luz: Blanca; | Unidad | 1 Unidad (es) | 75 | Q 7.00 | Q 525.00 |
| 297 | 34293 | 37546 | Plafonera Electrica | Material: Baquelita; | Unidad | 1 Unidad (es) | 150 | Q 10.00 | Q 1,500.00 |
| 297 | 46190 | 53415 | Conector | Clase: Coaxial; Modelo: Rg-6/u; Tipo: Hembra; | Unidad | 1 Unidad (es) | 800 | Q 6.00 | Q 4,800.00 |
| 297 | 46207 | 53441 | Bombilla led | Base: Mr16; Tipo de luz: Amarilla; Uso: Eléctrico; Voltaje: 120; Watts: 5; | Unidad | 1 Unidad (es) | 150 | Q 14.00 | Q 2,100.00 |
| 297 | 53980 | 63661 | Placa | Agujero: 2; Ancho: 2.5 Pulgadas(s); Largo: 4.5 Pulgadas(s); Material: Acero inoxidable; Uso: Tomacorriente; | Unidad | 1 Unidad (es) | 150 | Q 6.00 | Q 900.00 |
| 297 | 59906 | 87555 | Cable de red f/utp blindado para exterior | Calibre: 23 awg; Categoría: 6a; Pares trenzados: 4; | Unidad | 1 Metro | 600 | Q 3.00 | Q 1,800.00 |
| 297 | 59922 | 71256 | Conector rj-45 | Categoría: 5e; Forma de ensamblar: Con herramienta de impacto; | Bolsa | 100 Unidad(es) | 10 | Q 100.00 | Q 1,000.00 |
| 297 | 60867 | 72863 | Lampara Led Reflectora | Material: Aluminio; Potencia: 50 Vatio; Tipo de luz: Blanca de 6500 kelvin; Uso: Interior y exterior; Voltaje: 100 a 240 Voltio; | Unidad | 1 Unidad (es) | 25 | Q 273.00 | Q 6,825.00 |

| | | | | | | | | | |
|-----|--------|--------|-----------------------------------------------|-------------------------------------------------------------------------------------------------------------------------------------------|--------|---------------|-----|-------------|----------------|
| 297 | 62026 | 74565 | Espiga | Corriente: 15 Amperio; Incluye abrazadera: Sí; Material: Hule; Tensión: 125 Voltio; Tipo de conexión: 2p+t; Uso: Eléctricidad; | Unidad | 1 Unidad (es) | 100 | Q 6.00 | Q 600.00 |
| 297 | 63006 | 75826 | Extensión de red | onector: Rj45; Tipo: Hembra y hembra; | Unidad | 1 Unidad (es) | 105 | Q 5.00 | Q 525.00 |
| 297 | 66007 | 79350 | Accesorio de entrada para acometida eléctrica | Diámetro: 1 1/4 pulgadas; Material: Hierro galvanizado; Uso: Eléctrico; | Unidad | 1 Unidad (es) | 150 | Q 39.00 | Q 5,850.00 |
| 297 | 81838 | 96756 | Reflector | Angulo: 110°; Cantidad de lúmenes: 1440 Lumen; Grado de protección: Ip20; Potencia: 16 watts; Tipo de luz: Led; Voltaje: 85 a 130 voltio; | Unidad | 1 Unidad (es) | 25 | Q 114.00 | Q 2,850.00 |
| 297 | 84218 | 99624 | Fotocelda | Capacidad: 1500 Vatio; Material: Plástico; Uso: Eléctrico; Voltaje: 105 a 305 voltio; | Unidad | 1 Unidad (es) | 25 | Q 38.00 | Q 950.00 |
| 297 | 85784 | 101504 | Regleta | Número de tomas: 6; Tipo: Polarizada; Uso: Eléctrico; | Unidad | 1 Unidad (es) | 50 | Q 35.00 | Q 1,750.00 |
| 297 | 88820 | 105090 | Bateria | Alimentación: 9 Voltio; Forma: Rectangular; Material: Alcalino; Recargable: No; | Unidad | 1 Unidad (es) | 100 | Q 18.00 | Q 1,800.00 |
| 297 | 123096 | 143487 | Armadura de Tomacorriente | Material: Plástico; Potencial eléctrico: 270 Voltio; Tipo: Doble polarizada; | Unidad | 1 Unidad (es) | 50 | Q 20.00 | Q 1,000.00 |
| 298 | | | | Accesorios y Repuestos en General | | | | | Q 15,000.00 |
| 299 | 39622 | 43992 | Aguja Capotera | Material: Metal; Número: 10; Tipo: Con punta; | Unidad | 1 Unidad (es) | 340 | Q 1.00 | Q 340.00 |

| | | | | | | | | | |
|-----|-------|--------|---------------------|--------------------------------------------------------------------------------------|--------|---------------|-----|-------------|---------------|
| 299 | 34253 | 37504 | Orejas Protectoras | Material: Plástico; | Unidad | 1 Unidad (es) | 3 | Q 135.00 | Q 405.00 |
| 299 | 37137 | 40840 | Rodillo para pintar | Diámetro: 9 Pulgadas(s); Material: Felpa suave; Sujeción: Mango con rosca; | Unidad | 1 Unidad(es) | 15 | Q 60.00 | Q 900.00 |
| 299 | 49120 | 57512 | Aspesores | Clase: Industrial; Largo de estaca: 20 Centímetro(s); Material: Metal; Tipo: Estaca; | Unidad | 1 Unidad (es) | 4 | Q 145.00 | Q 580.00 |
| 299 | 59187 | 70267 | Cinta de Aislar | Ancho: 19.1 Milímetro; Largo: 9.1 Metro; Material: Goma de etileno propileno; | Unidad | 1 Unidad (es) | 30 | Q 42.00 | Q 1,260.00 |
| 299 | 65109 | 78350 | Brocha | Cerda: Sintética; Mango: Madera; Tamaño: 3 Pulgadas; | Unidad | 1 Unidad(es) | 104 | Q 15.00 | Q 1,560.00 |
| 299 | 65263 | 78540 | Kit para pintar | Incluye: Bandeja plástica, felpa, mango de aluminio, rodillo plástico; | Unidad | 1 Unidad(es) | 15 | Q 40.00 | Q 600.00 |
| 299 | 87141 | 103136 | Brocha | Cerda: Sintética; Tamaño: 5 Pulgadas; Tipo: Mango de madera; | Unidad | 1 Unidad (es) | 8 | Q 30.00 | Q 240.00 |
| 299 | 92673 | 109209 | Cinta de Aislar | Ancho: 20 Milímetro; Largo: 20 Metro; Material: Vinil; Tipo: 33+; | Unidad | 1 Unidad (es) | 25 | Q 29.00 | Q 725.00 |

| | | | | | | | | | |
|-----------------------------------------|--------|--------|---------------------------------|-------------------------------------------------------------------------------------------------------------------------------------------------------------|--------|---------------|----|---------------|---------------------------|
| 299 | 96692 | 113348 | Arnes de Seguridad | Capacidad: 310 Libra; Diseño: De cuerpo completo; Material: Poliéster reforzado y acero; Punto de anclaje: Ventral, lateral, pectoral y dorsal; Talla: Xlg; | Unidad | 1 Unidad (es) | 1 | Q 690.00 | Q 690.00 |
| 299 | 104632 | 122045 | Cinta de Aislar | Ancho: 3/4 pulgadas; Largo: 30 Pies; Material: Pvc; Tipo: Autofundente; | Unidad | 1 Unidad (es) | 10 | Q 85.00 | Q 850.00 |
| 299 | 123276 | 143693 | Toldo | Alto: 2 Metro; Ancho: 3 Metro; Largo: 3 Metro; Material: Vinil; Material de estructura: Aluminio; Tipo: Plegable; | Unidad | 1 Unidad(es) | 1 | Q 4,850.00 | Q 4,850.00 |
| | | | | TOTAL | | | | | Q 1,052,153.00 |
| GRUPO 300 (Funcionamiento) | | | | | | | | | |
| CATALOGO DE SUMINISTROS | | | | | | | | | |
| SEGUNDO REGISTRO DE LA PROPIEDAD | | | | | | | | | |
| AÑO 2025 | | | | | | | | | |
| | | | | | | | | | |
| Centro de Costo | | | Quetzaltenango | | | | | | |
| Producto | | | Dirección y Coordinación | | | | | | |
| Subproducto | | | Servicios y Coordinación | | | | | | |

| Actividad | | 1 | Gestión | | | | | | |
|-----------|------------------|------------------------|-----------------|--------------------------------------------------------------------------------------------------------------------------------------------------------------------------------------------------------------------------------------------|---------------------------|----------------------------------|----------|-----------------|-----------------|
| REGLON | CODIGO DE INSUMO | CODIGO DE PRESENTACION | NOMBRE | CARACTERISTICAS | NOMBRE DE LA PRESENTACION | CANTIDAD Y UNIDAD (presentacion) | CANTIDAD | PRECIO | TOTAL |
| 322 | 92320 | 108825 | Silla Ejecutiva | Alto de respaldo: 107 Centímetro; Ancho de asiento: 64 Centímetro; Ancho de respaldo: 72 Centímetro; Base: De metal de 5 rodos; Diseño: Ergonómica con apoyabrazos; Graduación de altura: Por medio de shock; Tapizado: Imitación de piel; | Unidad | 1 Unidad (es) | 40 | Q 1,000.00 | Q 40,000.00 |
| 322 | 93711 | 110284 | Armario | Alto: 104 Centímetro; Ancho: 120 Centímetro; Entrepaños: 2 ; Fondo: 45 Centímetro; Material: Metal; Persiana: Vertical; Tipo: Pintada al horno; Tipo de llave: General; | Unidad | 1 Unidad (es) | 18 | Q 3,000.00 | Q 54,000.00 |
| 322 | 101458 | 118478 | Escritorio | Alto: 1.98 Metro; Fondo: 0.4 Metro; Gavetas: 3 ; Largo: 1.98 Metro; Material: Melamina; | Unidad | 1 Unidad (es) | 23 | Q 2,000.00 | Q 46,000.00 |
| 324 | 96816 | 113479 | Trípode | Altura máxima: 45 a 73 Pulgadas; Capacidad de carga: 150 Libra; Material: Acero; Uso: Bocina; | Unidad | 1 Unidad(es) | 30 | Q 1,000.00 | Q 30,000.00 |
| 325 | 105156 | 122624 | Camioneta | Capacidad de personas: 5 ; Cilindros: 4 ; Clase: Suv; Combustible: Gasolina; Frenos: De disco, tambor y abs; Puertas: 5 ; Tracción: 4 x 2; Transmisión: Mecánica; Velocidades: 5 más retroceso; | Unidad | 1 Unidad(es) | 1 | Q 400,000.00 | Q 400,000.00 |

| | | | | | | | | | |
|-----|--------|--------|--------------------------------------|-------------------------------------------------------------------------------------------------------------------------------------------------------------------------------------------------------------------------------------------------------------------------------------------------------------------------|--------|---------------|----|---------------|----------------|
| 326 | 46892 | 54457 | Teléfono duo | Accesorios: Manos libre, pantalla y teclado luminoso; Altavoz: Si; Capacidad: Identificador de llamadas y agenda; Tipo: Dual (con auricular adicional); Tipo de conexión: Inalámbrica; | Duo | 1 Unidad(es) | 30 | Q 500.00 | Q 15,000.00 |
| 326 | 87951 | 104144 | Teléfono ip | Capacidad: Agenda para 100 contactos; Funciones: Desvío de llamadas, rellamada y manos libres; Pantalla: Gráfica lcd con retroiluminación; Puertos: Rj45 y usb; Teclas de navegación: 4 ; Teclas programables: 6 ; | Unidad | 1 Unidad(es) | 20 | Q 500.00 | Q 10,000.00 |
| 328 | 29204 | 31802 | Disco duro | Capacidad: 1 terabyte; Tipo: Externo; | Unidad | 1 Unidad (es) | 4 | Q 700.00 | Q 2,800.00 |
| 328 | 56214 | 66462 | Impresora | Bandejas: 1; Calidad de impresión optimizada: 1200 x 1200 dpi; Conectividad: Fast ethernet, puerto usb 2.0, wifi; Incluye: 4 cartuchos; Memoria ram: 256 Megabyte; Suministro de papel: Automático, manual y rollo con cortador automático; Tecnología: Inyección térmica; Tiempo de impresión por página: 70 segundos; | Unidad | 1 Unidad (es) | 9 | Q 4,000.00 | Q 36,000.00 |
| 328 | 138217 | 161401 | Monitor | Pantalla: Plana; Tamaño: 31 Pulgadas; Tipo: Led; | Unidad | 1 Unidad(es) | 2 | 4680 | Q 9,360.00 |
| 328 | 60140 | 71489 | Unidad de poder ininterrumpido (ups) | Alarma: Audible; Capacidad de carga: 500 Voltiamperio; Frecuencia: 60 Hercio; Número de tomas: 8; Tiempo de respaldo de batería: 10 Minuto; Topología: Línea interactiva; Voltaje de entrada: 110 a 120 Voltio; Voltaje de salida: 110 a 120 Voltio; | Unidad | 1 Unidad (es) | 4 | Q 460.00 | Q 1,840.00 |

| | | | | | | | | | |
|-----|--------|--------|-----------------------------------|-------------------------------------------------------------------------------------------------------------------------------------------------------------------------------------------------------------------------------|--------|--------------|----|----------------|------------------------|
| 329 | 39841 | 44335 | Oasis | Agua: Fría/caliente; Compartimiento: Refrigerado; Tipo: Piso; Voltaje: 110; | Unidad | 1 Unidad(es) | 15 | Q 2,000.00 | Q 30,000.00 |
| 329 | 164226 | 192199 | Aire acondicionado | Alimentación: 208/230; Btu: 18000 ; Tipo: Ventana; | Unidad | 1 Unidad(es) | 8 | Q 3,500.00 | Q 28,000.00 |
| 329 | 117726 | 137188 | Cámara de vigilancia | Alcance de infrarrojos: 20 Metro; Lente: 2.8 Milímetro; Protección: Ip66; Resolución: 720 píxeles (1296 x 732); Sensor: Cmos; Tipo: Domo; | Unidad | 1 Unidad(es) | 10 | Q 2,000.00 | Q 20,000.00 |
| 329 | 117999 | 137498 | Horno microondas | Capacidad: 1 Pie Cúbico; Material: Metal; Niveles de potencia: 3 ; Potencia: 1000 Vatio; | Unidad | 1 Unidad(es) | 10 | Q 1,200.00 | Q 12,000.00 |
| 329 | 151178 | 176976 | Extintor | Capacidad: 10 Libra; Material: Metal; Tipo: Halotron; | Unidad | 1 Unidad(es) | 40 | Q 5,000.00 | Q 200,000.00 |
| 329 | 147146 | 172280 | Planta generadora de electricidad | Alimentación: 120 a 208 Voltio; Capacidad de combustible: 340 Litro; Cilindros: 6 ; Combustible: Diésel; Fase: Trifásico; Frecuencia: 60 Hercio; Potencia: 600 Caballo de Fuerza; Revoluciones: 1800 revoluciones por minuto; | Unidad | 1 Unidad(es) | 3 | Q 18,000.00 | Q 54,000.00 |
| | | | | TOTAL | | | | | Q 989,000.00 |

| |
|-----------------------------------------|
| GRUPO 300 (Modernización) |
| CATALOGO DE SUMINISTROS |
| SEGUNDO REGISTRO DE LA PROPIEDAD |
| AÑO 2025 |
| |

| Centro de Costo | | | Quetzaltenango | | | | | | | |
|------------------------|------------------|------------------------|------------------------------------------------------------------------------------------------------------------------------------------------------------------------------------------------------------------|-----------------------------------------------------------------------------------------------------------------------------------------------------------------------------------------------------------------------------------------------------------------------------------------------|---------------------------|----------------------------------|----------|---------------|----------------|--|
| Producto | | | <i>Usuarios de las regiones suroccidental VI y noroccidental VII, beneficiados del Resguardo de la Información y Modernización Registral para garantizar la certeza Jurídica y la protección del patrimonio.</i> | | | | | | | |
| Subproducto | | | <i>Usuarios de las regiones suroccidental VI y noroccidental VII, beneficiados del Resguardo de la Información, para garantizar la certeza Jurídica y la protección del patrimonio.</i> | | | | | | | |
| Actividad | | 2 | Modernización | | | | | | | |
| RENGLO N | CODIGO DE INSUMO | CODIGO DE PRESENTACION | NOMBRE | CARACTERISTICAS | NOMBRE DE LA PRESENTACION | CANTIDAD Y UNIDAD (presentacion) | CANTIDAD | PRECIO | TOTAL | |
| 322 | 112647 | 130961 | Escritorio | Alto: 0.74 Metro; Ancho: 0.6 Metro; Forma: Rectangular; Incluye: Portateclado, archivo de 3 gavetas y pasa cables; Largo: 1.5 Metro; Material: Melamina; | Unidad | 1 Unidad(es) | 10 | Q 3,000.00 | Q 30,000.00 | |
| 322 | 53699 | 63335 | Silla Ejecutiva | Diseño: Ergonómico con apoyabrazos; Rodos: 5; Tipo de tapizado: Mesh; | Unidad | 1 Unidad(es) | 18 | Q 2,000.00 | Q 36,000.00 | |
| 322 | 144616 | 169115 | Armario Persianizado | Alto: 198 Centímetro; Ancho: 119 Centímetro; Entrepaños: 5 ; Fondo: 45 Centímetro; Material: Metal; | Unidad | 1 Unidad(es) | 10 | Q 3,500.00 | Q 35,000.00 | |
| 322 | 61750 | 74131 | Silla de espera | Apoyo de brazo: No; Material de asiento: Plástico; Tipo: 4 patas de metal; | Unidad | 1 Unidad(es) | 18 | Q 2,500.00 | Q 45,000.00 | |
| 322 | 79148 | 93491 | Silla | Alto de respaldo: 0.73 Metro; Ancho de asiento: 55 Centímetro; Ancho de respaldo: 54 Centímetro; Diseño: Ergonómico con apoyabrazos; Forma de asiento: Sistema neumático y reclinado; Material de asiento y respaldo: Tela; Material de base: Poliuretano; Rodos: 5 dobles; Tipo: Presidente; | Unidad | 1 Unidad(es) | 1 | Q 1,600.00 | Q 1,600.00 | |

| | | | | | | | | | |
|-----|--------|--------|-----------------------------------------------------|--------------------------------------------------------------------------------------------------------------------------------------------------------------------------------------------------------------------------------------------------------------------------------------------------------------------------|--------|--------------|----|----------------|-----------------|
| 322 | 153468 | 179649 | Escritorio | Alto: 0.75 Metro; Ancho: 0.55 Metro; Largo: 1.2 Metro; Material: Melamina; | Unidad | 1 Unidad(es) | 1 | Q 2,500.00 | Q 2,500.00 |
| 326 | 178352 | | Antena | Capacidad wifi (ghz): 2.4; Clase: Wifi; Diámetro: 16.54 Pulgadas; Rango de frecuencia: 5150 a 5875 MegaHercio; Uso: Transmisión de red; | Unidad | 1 Unidad(es) | 4 | Q 2,500.00 | Q 10,000.00 |
| 328 | 66221 | 79585 | Escáner | Capacidad del alimentador: 80 hojas; Interfaz: Usb; Resolución optima: 600 dpi; Tamaño de documentos: Máximo a4 (210 x 297 mm), legal (216 x 355 mm) y mínimo (50 mm x 53 mm); Tipo de escaneo: Normal, dúplex , color, escala de grises; Velocidad de escaneo: 80 ppm / 160 ipm; | Unidad | 1 Unidad(es) | 5 | Q 14,800.00 | Q 74,000.00 |
| 328 | 120043 | 139933 | Impresora de sobremesa para etiquetas | Ancho máximo de etiqueta: 104 Milímetro; Dirección de impresión: Imprime texto, códigos de barras y gráficos; Interfaz: Usb y rs-232; Resolución de impresión: 203 puntos por pulgada (ppp); Tecnología: Transferencia térmica y térmica directa; Velocidad de impresión en monocromático: 304.8 milímetros por segundo; | Unidad | 1 Unidad(es) | 5 | Q 15,840.00 | Q 79,200.00 |
| 328 | 82666 | 97717 | Impresora matricial de impacto (emisión de tickets) | Agujas: 9; Columnas: 40; Corte de papel: Automático; Puertos: 1 usb 2.0; Velocidad de impresión: Hasta 16 caracteres por pulgada (cpp), 4.7 líneas por segundo (lps); | Unidad | 1 Unidad(es) | 18 | Q 7,600.00 | Q 136,800.00 |
| 328 | 130945 | | Monitores | Pantalla: Plana; Tamaño: 32 Pulgadas; Tipo: Led; | Unidad | 1 Unidad(es) | 10 | Q 4,000.00 | Q 40,000.00 |
| 328 | 123377 | | Escáner de huellas dactilares | Alimentación: 5 Voltio; Área de captura de escáner: 17 x 25 milímetro(mm); Puertos: Usb; Resolución de imagen: 500 puntos por pulgada; | Unidad | 1 Unidad(es) | 60 | Q 1,917.00 | Q 115,020.00 |
| 328 | 169817 | | Computadora de escritorio | Capacidad de disco duro de estado sólido: 512 Gigabyte; Memoria ram: 16 Gigabyte; Sistema operativo: Con licenciamiento; Tamaño de pantalla: 23.8 Pulgadas; Tipo de pantalla: Led; Velocidad de procesador: 3.2 GigaHercio; | Unidad | 1 Unidad(es) | 45 | Q 8,450.00 | Q 380,250.00 |

| | | | | | | | | | |
|--------------|--------|--------|----------------------|------------------------------------------------------------------------------------------------------------------------------------------------------------------------------------------------------------------------------------------------------------------------------------------------------------------|--------|--------------|----|---------------|--------------------------|
| 328 | 97941 | 114675 | Tableta (tablet) | Cámara frontal: 5 megapíxeles; Cámara trasera: 13 megapíxeles; Conectividad: Wi-fi y bluetooth; Memoria interna: 32 Gigabyte; Memoria ram: 4 Gigabyte; Pantalla: Ips multitáctil (multi-touch); Procesador: 1.3 gigahercio de 4 núcleos; Sistema operativo: De código abierto; Tamaño de pantalla: 9.7 Pulgadas; | Unidad | 1 Unidad(es) | 50 | Q 5,000.00 | Q 250,000.00 |
| 329 | 109936 | | Camara de Vigilancia | Alimentación: 12 Voltio; Calificación de protección: Ip66; Compresión de video: H.265, h.265+ y h.264, h.264+; Distancia de los infrarrojos: 30 Metro; Lente: 2.7 a 13.5 milímetro; Resolución: 2592 x 1944 píxeles; Sensor de imagen: Cmos; Tipo: Bala; | Unidad | 1 Unidad(es) | 3 | Q 5,000.00 | Q 15,000.00 |
| TOTAL | | | | | | | | | Q 1,250,370.00 |

| | | | | | | | | | |
|-----------------------------------------|----------|--|---------------------------------------------------------------------------------------------------------------------------------------------------------------------|--|--|--|--|--|--|
| GRUPO 200 (Funcionamiento) | | | | | | | | | |
| CATALOGO DE SUMINISTROS | | | | | | | | | |
| SEGUNDO REGISTRO DE LA PROPIEDAD | | | | | | | | | |
| AÑO 2025 | | | | | | | | | |
| | | | | | | | | | |
| Centro de Costo | | | Quetzaltenango | | | | | | |
| Producto | | | <i>Usuarios de las regiones suroccidental VI y noroccidental VII, beneficiados con la entrega de Certificaciones Registrales de sus bienes muebles o inmuebles.</i> | | | | | | |
| Subproducto | | | <i>Usuarios de las regiones suroccidental VI y noroccidental VII, beneficiados con la entrega de Certificaciones Registrales de sus bienes muebles o inmuebles.</i> | | | | | | |
| Actividad | 3 | | Certificaciones | | | | | | |

| REGLON | CODIGO DE INSUMO | CODIGO DE PRESENTACION | NOMBRE | CARACTERISTICAS | NOMBRE DE LA PRESENTACION | CANTIDAD Y UNIDAD (presentacion) | CANTIDAD | PRECIO | TOTAL |
|--------|------------------|------------------------|-------------------------------|-----------------------------------------------------------------------------------|---------------------------|----------------------------------|----------|----------|------------|
| 211 | 4877 | 28700 | Agua | Clase: Purificada; | Garrafon | 5 Galon | 91 | Q 10.00 | Q 910.00 |
| 211 | 3503 | 4163 | Almuerzo | Tipo: Alimento; | Ración | 1 Unidad | 52 | Q 125.00 | Q 6,500.00 |
| 211 | 3519 | 36115 | Galleta | Tipo: Salada; | Unidad | 1 Unidad | 25 | Q 15.00 | Q 375.00 |
| 211 | 3524 | 77277 | Galleta | Sabor: Chocolate; Tipo: Bañada; | Unidad | 1 Unidad | 3 | Q 23.00 | Q 69.00 |
| 211 | 3602 | 29022 | Café | Sabor: Clásico; Tipo: Instantáneo; | Frasco | 400 Gramos | 22 | Q 40.00 | Q 880.00 |
| 211 | 5325 | 5545 | Desayuno | Tipo. Alimento | Ración | 1 Unidad | 25 | Q 75.00 | Q 1,875.00 |
| 211 | 26395 | 28679 | Cena | Tipo: Alimento; | Ración | 1 Unidad | 40 | Q 75.00 | Q 3,000.00 |
| 211 | 31827 | 76946 | Galleta | Tipo: Dulce; | Unidad | 1 Unidad | 4 | Q 15.00 | Q 60.00 |
| 211 | 33091 | 36157 | Jugos | Clase: Artificial; Sabor: Fruta; | Tetra Pack | 200 Mililitros | 37 | Q 3.00 | Q 111.00 |
| 219 | 40281 | 44930 | Pascuas grandes de color rojo | Clase: Naturales; Color: Rojo; Incluye: Maceta; Tamaño: Pequeño; Uso: Decoración; | Unidad | 1 Unidad | 4 | Q 42.00 | Q 168.00 |
| 219 | 60835 | 72805 | Flor natural | Clase: Gerbera; Uso: Decorativo; | Unidad | 1 Unidad(es) | 19 | Q 6.00 | Q 114.00 |
| 232 | 51187 | 60178 | Toalla | Ancho: 30 Centímetro(s); Largo: 60 Centímetro(s); Material: Algodón; Uso: Manos; | Unidad | 1 Unidad | 8 | Q 60.00 | Q 480.00 |
| 232 | 14612 | 91610 | Lazos | Grosor: 1/2; Material: Seda; | Rollo | 15 Metros | 2 | Q 50.00 | Q 100.00 |
| 232 | 73808 | 87713 | Toalla | Ancho: 30 Centímetro; Largo: 30 Centímetro; Material: Microfibra; Uso: Limpieza | Unidad | 1 Unidad | 13 | Q 7.00 | Q 91.00 |

| | | | | | | | | | | | |
|-----|--------|--------|------------------|---------------------------------------------------------------------------------------------------------------------------------------|--------|---------------|-----|---|--------|---|-----------|
| 232 | 74897 | 88911 | Cinta | Ancho: 19 Milímetro; Contiene: Mosquetón; Estilo: Impresa en serigrafía; Largo: 35.5 Pulgadas; Material: Poliéster; Uso: Portagafete; | Unidad | 1 Unidad | 23 | Q | 28.00 | Q | 644.00 |
| 233 | 40094 | 44712 | Blusa | Logotipo: Bordado; Manga: Corta; Material: Algodón; Talla: L; Tipo: Formal; | Unidad | 1 Unidad (es) | 3 | Q | 105.00 | Q | 315.00 |
| 233 | 40172 | 44797 | Blusa | Logotipo: Bordado; Manga: Corta; Material: Algodón; Talla: L; Tipo: Polo; | Unidad | 1 Unidad (es) | 1 | Q | 82.00 | Q | 82.00 |
| 233 | 103915 | 121199 | Camisa | Diseño: Bolsas al frente; Género: Masculino; Logotipo: Bordado; Manga: Larga; Talla: L; Tela: Poliéster; Tipo: Formal; | Unidad | 1 Unidad (es) | 3 | Q | 107.00 | Q | 321.00 |
| 241 | 1571 | 1812 | Papel Bond | Color: Blanco; Grado: 1; Gramaje: 80 Gramos; Tamaño: Oficio; | Resma | 500 Unidades | 603 | Q | 32.00 | Q | 19,296.00 |
| 241 | 33725 | 64043 | Papel membretado | Gramaje: 80; Tamaño: Oficio; Tipo: Bond; | Unidad | 500 Unidades | 493 | Q | 125.00 | Q | 61,625.00 |
| 243 | 2120 | 27828 | Masking Tape | Ancho: 2 Pulgadas(s); | Rollo | 25 Yardas | 15 | Q | 12.00 | Q | 180.00 |
| 243 | 2187 | 36020 | Sobre | Clase: Manila; Tamaño: Extra oficio; | Unidad | 1 Unidad | 250 | Q | 2.00 | Q | 500.00 |
| 243 | 2190 | 29024 | Folder | Clase: Manila; Tamaño: Carta; | Unidad | 1 Unidad | 200 | Q | 1.00 | Q | 200.00 |
| 243 | 2191 | 29025 | Folder | Clase: Manila; Tamaño: Oficio; | Unidad | 1 Unidad | 350 | Q | 1.00 | Q | 350.00 |

| | | | | | | | | | | | |
|-----|-------|-------|------------------|--------------------------------------------------------------------------------|--------|----------|-----|---|--------|---|----------|
| 243 | 2196 | 40732 | Rollo Contometro | Ancho: 2 1/4 pulgadas; Tipo: Rollo; | Rollo | 1 Unidad | 20 | Q | 3.00 | Q | 60.00 |
| 243 | 2204 | 29028 | Sobre | Clase: Manila; Tamaño: Oficio; | Unidad | 1 Unidad | 500 | Q | 1.00 | Q | 500.00 |
| 243 | 4811 | 5015 | Sobre | Clase: Manila; Tamaño: Carta; | Unidad | 1 Unidad | 300 | Q | 1.00 | Q | 300.00 |
| 243 | 27844 | 32935 | Etiqueta | Ancho: 1 Pulgadas(s); Largo: 4 Pulgadas(s); Tipo: Adhesivo; | Unidad | 1 Unidad | 1 | Q | 100.00 | Q | 100.00 |
| 243 | 29117 | 38086 | Papel Higienico | Clase: Bobina; Hoja: Simple; Largo de bobina: 250 Metro(s); | Unidad | 1 Unidad | 230 | Q | 28.00 | Q | 6,440.00 |
| 243 | 34543 | 37834 | Folder | Clase: Manila; Color: Varios; Tamaño: Carta; | Unidad | 1 Unidad | 21 | Q | 2.00 | Q | 42.00 |
| 243 | 34544 | 37836 | Folder | Clase: Manila; Color: Varios; Tamaño: Oficio; | Unidad | 1 Unidad | 66 | Q | 3.00 | Q | 198.00 |
| 243 | 42710 | 48416 | Papel | Ancho: 2.25 Pulgadas(s); Gramaje: 80 Gramos(s); Uso: Sumadora; | Rollo | 1 Unidad | 250 | Q | 7.00 | Q | 1,750.00 |
| 243 | 47481 | 55285 | Folder | Color: Varios; Material: Cartón; Tamaño: Carta; Tipo: Colgante; | Unidad | 1 Unidad | 30 | Q | 5.00 | Q | 150.00 |
| 243 | 58683 | 69651 | Sobre | Diseño: Con membrete; Gramaje: 120 ; Tamaño: Media carta; Tipo de papel: Bond; | Unidad | 1 Unidad | 500 | Q | 1.00 | Q | 500.00 |

| | | | | | | | | | | | |
|-----|--------|--------|------------------|--------------------------------------------------------------------------------------------------------------------------------------------------------------|---------|-------------|----|---|--------|---|----------|
| 243 | 65449 | 85766 | Vaso desechable | Capacidad: 8 Onza; Diseño: Sin agarradero; Material: Cartón; | Paquete | 25 Unidades | 4 | Q | 10.00 | Q | 40.00 |
| 243 | 81433 | 96188 | Masking Tape | Ancho: 1 Pulgadas; Largo: 45 Metro; | Unidad | 1 Unidad | 10 | Q | 6.00 | Q | 60.00 |
| 243 | 81434 | 96189 | Masking Tape | Ancho: 1/2; Largo: 45 Metro; | Unidad | 1 Unidad | 8 | Q | 4.00 | Q | 32.00 |
| 243 | 96823 | 113489 | Papel Contac | Ancho: 25 Pulgadas; Largo: 1 Yarda; | Rollo | 1 Unidad | 3 | Q | 60.00 | Q | 180.00 |
| 243 | 102605 | 119711 | Plato desechable | Material: Cartón; Tamaño: 7 Pulgadas; Tipo: Bandeja; | Paquete | 25 Unidades | 4 | Q | 10.00 | Q | 40.00 |
| 244 | 22453 | 23997 | Agenda | Canto: Plateado; Cartografía a color: No; Gramaje del papel: 65; Páginas troqueladas por mes: No; Papel: Bond; Tapa: Cuerina; Tipo: Presidencial; Con Nombre | Unidad | 1 Unidad | 10 | Q | 125.00 | Q | 1,250.00 |
| 244 | 2209 | 2532 | Archivador Leit | Material: Cartón; Tamaño: Carta; | Unidad | 1 Unidad | 25 | Q | 19.00 | Q | 475.00 |
| 244 | 2210 | 2533 | Archivador Leit | Material: Cartón; Tamaño: Oficio; | Unidad | 1 Unidad | 50 | Q | 12.00 | Q | 600.00 |
| 244 | 4893 | 5114 | Libreta | Tamaño: Estándar; Uso: Taquigrafía; | Unidad | 1 Unidad | 10 | Q | 3.00 | Q | 30.00 |
| 244 | 8199 | 8579 | Libro | Diseño: Empastado; Hojas: 100; Tamaño: Estándar; Uso: Actas; | Unidad | 1 Unidad | 1 | Q | 15.00 | Q | 15.00 |
| 244 | 13513 | 14397 | Block | Color: Amarillo; Diseño: Líneas; Hojas: 100; Material: Papel; Tamaño: Media carta; Uso: Notas; | Unidad | 1 Unidad | 7 | Q | 4.00 | Q | 28.00 |
| 244 | 20346 | 88623 | Carpeta | Material: Cartulina; Tamaño: Oficio; Tipo: Colgante; | Unidad | 1 Unidad | 40 | Q | 3.00 | Q | 120.00 |
| 244 | 28769 | 31334 | Libro | Diseño: Empastado; Hojas: 200; Tamaño: Estándar; Uso: Actas; | Unidad | 1 Unidad | 1 | Q | 21.00 | Q | 21.00 |

| | | | | | | | | | | | |
|-----|--------|--------|-------------------------|---------------------------------------------------------------------------------------------------------------------------|--------|----------------|-----|---|--------|---|-----------|
| 244 | 32491 | 35423 | Cuaderno | Cantidad de hojas: 100; Estilo de hoja: Con líneas; Pasta: Dura; Tamaño: Pequeño; | Unidad | 1 Unidad | 50 | Q | 10.00 | Q | 500.00 |
| 244 | 47380 | 55132 | Block Adhesivo | Ancho: 3 Pulgadas; Largo: 5 Pulgadas; Número de hojas: 80; Uso: Notas; | Unidad | 1 Unidad | 3 | Q | 24.00 | Q | 72.00 |
| 244 | 63057 | 75885 | Block Adhesivo | Ancho: 2 Pulgadas; Largo: 2 Pulgadas; Número de hojas: 250; Uso: Notas; | Unidad | 1 Unidad | 5 | Q | 18.00 | Q | 90.00 |
| 244 | 64024 | 77052 | Block Adhesivo | Ancho: 3 Pulgadas; Largo: 3 Pulgadas; Número de hojas: 654; Uso: Notas; | Unidad | 1 Unidad | 8 | Q | 7.00 | Q | 56.00 |
| 247 | 123117 | 143509 | Papel Seguridad | Color: Varios; Grosor: 80 Gramos; Incluye: Arte impreso; Tamaño: Oficio; | Resma | 1 Unidad | 328 | Q | 125.00 | Q | 41,000.00 |
| 249 | 81746 | 96637 | Tarjeta de Presentacion | Alto: 5 Centímetro; Ancho: 9 Centímetro; Papel: Cartulina; Uso: Indentificacion con Leyenda y Logotipo de la Institucion; | Unidad | 1 Unidad | 60 | Q | 5.00 | Q | 300.00 |
| 254 | 52629 | 119564 | Hule | Número: 18; | Bolsa | 100 Gramos | 100 | Q | 5.00 | Q | 500.00 |
| 261 | 65 | 55185 | Alcohol Etilico | Concentración: 95%; Vía de administración: Tópico; | Bote | 120 Mililitros | 75 | Q | 38.00 | Q | 2,850.00 |
| 261 | 4894 | 5115 | Cloro | Consistencia: Líquida; Uso: Limpieza; | Bote | 1 Galon | 200 | Q | 15.00 | Q | 3,000.00 |

| | | | | | | | | | | | |
|-----|-------|-------|--------------------------------------------------------------------------------------------|------------------------------------------------------------------------------------------------------------------|---------|----------------|----|---|-------|---|--------|
| 262 | 42747 | 77612 | Aceite Multiusos | Consistencia: Viscoso; Propiedades: Quita óxido, lúbrica, libera; | Bote | 12 Onzas | 7 | Q | 42.00 | Q | 294.00 |
| 266 | 952 | 1095 | Loperamida Clorhidrato (Alka Ad) | Concentración: 2 mg; Forma farmacéutica: Cápsula; Vía de administración: Oral; | Capsula | 1 Unidad | 19 | Q | 2.00 | Q | 38.00 |
| 266 | 959 | 1102 | Loratadina | Concentración: 10 mg; Presentación: Tableta; Vía de administración: Oral; | Unidad | 1 Unidad | 2 | Q | 50.00 | Q | 100.00 |
| 266 | 1087 | 1235 | Naproxeno (Aleve) | Concentración: 550mg; Presentación: Tableta; Vía de administración: Oral; | Unidad | 1 Unidad | 47 | Q | 2.00 | Q | 94.00 |
| 266 | 32698 | 35658 | Ibuprofeno (Dorival Liquid Gels) | Acción: Antiinflamatorio; Concentración: 200mg; Forma farmacéutica: Cápsula de gel; Vía de administración: Oral; | Unidad | 1 Unidad | 14 | Q | 3.00 | Q | 42.00 |
| 266 | 34588 | 37894 | Clonixinato lisina+ergotamina (Migradorixina) | Concentración: 125mg+1mg; Forma farmacéutica: Tableta; Vía de administración: Oral; | Unidad | 1 Unidad | 1 | Q | 43.00 | Q | 43.00 |
| 266 | 36323 | 96782 | Piroxido de Hidrogeno (Agua Oxigenada) | Concentración: 3%; Forma farmacéutica: Líquido; Vía de administración: Tópico; | Frasco | 100 Mililitros | 1 | Q | 21.00 | Q | 21.00 |
| 266 | 36973 | 40642 | Bicarbonato de sodio usp + sulfato de magnesio dihidratado + sacarina sódica (Sal Andrews) | Concentración: 2.18g + 0.88 g + 0.0025 g; Forma farmacéutica: Polvo efervescente; Vía de administración: Oral; | Sobre | 1 Unidad | 1 | Q | 64.00 | Q | 64.00 |

| | | | | | | | | | | | |
|-----|-------|--------|-------------------------------------------------------------------------------------------------------|--------------------------------------------------------------------------------------------------------------------|--------|---------------|----|---|--------|---|--------|
| 266 | 48528 | 56813 | Propinoxato + clonixinato de lisina (Sertal Compuesto) | Concentración: 10 mg / 125 mg; Forma farmacéutica: Tableta; Vía de administración: Oral; | Caja | 10 Unidades | 1 | Q | 65.00 | Q | 65.00 |
| 266 | 57406 | 98287 | Bicarbonato Sodio + Acido Citrico + Acido Acetilsalicilico (Alka Seltzer) | Concentración: 1,976 g + 1,000 g + 0,324 g; Forma farmacéutica: Tableta efervescente; Vía de administración: Oral; | Caja | 60 Unidades | 1 | Q | 86.00 | Q | 86.00 |
| 266 | 64275 | 97322 | Mercurio Cromo | Concentración: 2%; Forma farmacéutica: Líquido; Vía de administración: Tópico; | Frasco | 30 Mililitros | 3 | Q | 24.00 | Q | 72.00 |
| 266 | 90154 | 106504 | Ibuprofeno | Concentración: 500mg; Forma farmacéutica: Tableta; Vía de administración: Oral; | Caja | 10 Unidades | 1 | Q | 196.00 | Q | 196.00 |
| 266 | 94725 | 111325 | Acetaminofén (paracetamol) + clorhidrato de fenilefrina + dextrometorfano hbr (Tabcin Liquid-Gel Dia) | Concentración: 500mg + 5mg + 15mg; Forma farmacéutica: Capleta; Vía de administración: Oral; | Caja | 100 Unidades | 30 | Q | 2.00 | Q | 60.00 |
| 267 | 4534 | 40882 | Tinta | Color: Negro; Material: Roll on; Uso: Almohadilla sello; | Envase | 60 Mililitros | 80 | Q | 10.00 | Q | 800.00 |

| | | | | | | | | | | | |
|-----|-------|-------|------------------------------|-------------------------------------------------------------------------------------------------------------------|--------|----------|----|---|-------|---|--------|
| 268 | 4733 | 4916 | Vuelta | Color: Gris; Diámetro: 3/4 pulgadas; Grados centígrados: 90; Material: Pvc; Tipo: Ducto; Uso: Electricidad; | Unidad | 1 Unidad | 2 | Q | 5.00 | Q | 10.00 |
| 268 | 21210 | 22178 | Basurero | Capacidad: 12 Litro(s); Material: Plástico; Pedal: No; Tapadera: Si; | Unidad | 1 Unidad | 3 | Q | 45.00 | Q | 135.00 |
| 268 | 29440 | 32050 | Cubeta | Capacidad: 5 Galón(s); Material: Plástico; | Unidad | 1 Unidad | 1 | Q | 35.00 | Q | 35.00 |
| 268 | 32649 | 35608 | Tubo Flexible | Diámetro: 1 Pulgadas; Material: Plástico; Uso: Electricidad; | Unidad | 1 Metro | 10 | Q | 5.00 | Q | 50.00 |
| 268 | 43087 | 48990 | Cincho | Ancho: 1.5 Milímetro(s); Largo: 7 Pulgadas(s); Material: Plástico; | Unidad | 1 Unidad | 51 | Q | 1.00 | Q | 51.00 |
| 268 | 44129 | 50835 | Tubo | Diámetro: 3/4 pulgada; Largo: 3 Metro(s); Material: Pvc; Uso: Eléctrico; | Unidad | 1 Unidad | 3 | Q | 18.00 | Q | 54.00 |
| 268 | 52702 | 62068 | Folder con banda elástica | Material: Plástico; Tamaño: Oficio; | Unidad | 1 Unidad | 12 | Q | 18.00 | Q | 216.00 |
| 268 | 57174 | 67786 | Basurero | Capacidad: 35 Galón(s); Contiene: Tapadera; Diámetro de rueda: 20 Centímetro(s); Material: Plástico; | Unidad | 1 Unidad | 2 | Q | 85.00 | Q | 170.00 |

| | | | | | | | | | | | |
|-----|--------|--------|-------------------|------------------------------------------------------------------------------------------------------------------------------------------------------------------------|--------|----------|-----|---|--------|---|--------|
| 268 | 62223 | 74814 | Embudo | Alto: 23 Centímetro; Ancho: 22 Centímetro; Boquilla: 17 Milímetro; Material: Plástico; | Unidad | 1 Unidad | 1 | Q | 45.00 | Q | 45.00 |
| 268 | 63471 | 76375 | Tubo | Diámetro: 3 Pulgadas; Largo: 20 Pies; Material: Pvc; Presión: 250 Libra por Pulgada Cuadrada; Uso: Eléctrico; | Unidad | 1 Unidad | 3 | Q | 56.00 | Q | 168.00 |
| 268 | 82150 | 97118 | Atomizador | Material: Plástico; | Unidad | 1 Unidad | 4 | Q | 25.00 | Q | 100.00 |
| 268 | 84804 | 100321 | Bolsa | Ancho: 35 Pulgadas; Calibre: 50; Largo: 50 Pulgadas; Material: Plástico; Uso: Basura; | Unidad | 1 Unidad | 400 | Q | 1.00 | Q | 400.00 |
| 268 | 88706 | 104968 | Basurero | Capacidad: 22 Litro; Contiene: Pedal y tapadera; Material: Plástico; | Unidad | 1 Unidad | 3 | Q | 55.00 | Q | 165.00 |
| 268 | 109505 | 127264 | Casco Protector | Altura de la copa: 140 Milímetro; Colores: Varios; Incluye: Ratch y barbiquejo; Material: Plástico con recubrimiento dieléctrico; Puntos de anclaje: 4; Tipo: Clase e; | Unidad | 1 Unidad | 1 | Q | 135.00 | Q | 135.00 |
| 269 | 5502 | 29035 | Espuma Limpiadora | Aplicador: Spray; Uso: Computadora; | Envase | 20 Onzas | 20 | Q | 23.00 | Q | 460.00 |
| 269 | 5488 | 5708 | Silicon | Clase: Solido; Presentación: Barra; | Barra | 1 Unidad | 21 | Q | 15.00 | Q | 315.00 |

| | | | | | | | | | | | |
|-----|-------|--------|------------------------|-------------------------------------------------------------------------------|--------|----------|-----|---|--------|---|--------|
| 269 | 14615 | 35849 | Papel Fotografico | Acabado: Mate; Tamaño: Carta; | Unidad | 1 Unidad | 20 | Q | 2.00 | Q | 40.00 |
| 282 | 96282 | 112926 | Tubo | Diámetro: 1 1/4 pulgadas; Largo: 2 Metro; Material: Hierro galvanizado (hg); | Unidad | 1 Unidad | 1 | Q | 200.00 | Q | 200.00 |
| 286 | 51198 | 60198 | Cuchilla | Tamaño: Estándar; Tipo: Acero inoxidable; Uso: Corte de papel; | Unidad | 1 Unidad | 34 | Q | 7.00 | Q | 238.00 |
| 286 | 81859 | 96780 | Navaja | Largo total: 18 Centímetro; Mango: Acero; Material de hoja: Acero inoxidable; | Unidad | 1 Unidad | 10 | Q | 88.00 | Q | 880.00 |
| 289 | 30020 | 32670 | chapas para archivos | Uso: Archivo; | Unidad | 1 Unidad | 2 | Q | 55.00 | Q | 110.00 |
| 289 | 31876 | 41140 | Chapas para escritorio | Uso: Escritorio; | Unidad | 1 Unidad | 2 | Q | 45.00 | Q | 90.00 |
| 289 | 83619 | 98898 | Candado | Material: Hierro; Tamaño: 70 Milímetro; | Unidad | 1 Unidad | 1 | Q | 140.00 | Q | 140.00 |
| 291 | 2014 | 2326 | Boligrafo | Color: Negro; Dimensión: 0.7 Milímetro(s); Tipo de punta: Fina; | Unidad | 1 Unidad | 350 | Q | 1.00 | Q | 350.00 |
| 291 | 2031 | 2342 | Boligrafo | Tipo de punta: Mediano; Color: Varios | Unidad | 1 Unidad | 300 | Q | 2.00 | Q | 600.00 |
| 291 | 2052 | 5256 | Engrapadora | Material: Metal; Tamaño: Mediana; | Unidad | 1 Unidad | 10 | Q | 22.00 | Q | 220.00 |
| 291 | 2071 | 2380 | Sacapuntas | Material: Metal; | Unidad | 1 Unidad | 11 | Q | 6.00 | Q | 66.00 |

| | | | | | | | | | | | |
|-----|-------|-------|--------------------------|------------------------------------------------------------------|--------|----------------|----|---|-------|---|--------|
| 291 | 2074 | 2385 | Marcador | Característica: Punta biselada; Color: Naranja; Uso: Resaltador; | Unidad | 1 Unidad | 10 | Q | 4.00 | Q | 40.00 |
| 291 | 2112 | 2425 | Borrador | Color: Blanco; Uso: Lápiz; | Unidad | 1 Unidad | 19 | Q | 1.00 | Q | 19.00 |
| 291 | 2113 | 2426 | Clip | Característica: Pequeño; | Caja | 100 Unidades | 5 | Q | 3.00 | Q | 15.00 |
| 291 | 2127 | 15142 | Grapas | Característica: Estándar; Dimensión: 26/6 mm; | Caja | 5,000 Unidades | 14 | Q | 3.00 | Q | 42.00 |
| 291 | 2127 | 64743 | Grapas | Característica: Estándar; Dimensión: 26/6 mm; | Caja | 100 Unidades | 20 | Q | 5.00 | Q | 100.00 |
| 291 | 2133 | 2449 | Cinta | Uso: Máquina de escribir eléctrica; | Unidad | 1 Unidad | 1 | Q | 65.00 | Q | 65.00 |
| 291 | 3655 | 4317 | Sello | Material base: Madera; Material sello: Hule; Formas: Varias | Unidad | 1 Unidad | 3 | Q | 50.00 | Q | 150.00 |
| 291 | 4521 | 4701 | Base para cinta adhesiva | Material: Plástico; | Unidad | 1 Unidad | 3 | Q | 58.00 | Q | 174.00 |
| 291 | 4525 | 4705 | Mouse Pad | Material: Sintético; Tipo: Ergonómico; Uso: Computadora; | Unidad | 1 Unidad | 1 | Q | 49.00 | Q | 49.00 |
| 291 | 8272 | 8672 | Memoria USB | Capacidad: 16 Gigabyte; | Unidad | 1 Unidad | 1 | Q | 50.00 | Q | 50.00 |
| 291 | 14959 | 15936 | Marcador | Color: Varios; Punto: Fino; Tipo: Permanente; | Unidad | 1 Unidad | 10 | Q | 9.00 | Q | 90.00 |
| 291 | 22430 | 23974 | Sacagrapas | Tipo: Industrial; | Unidad | 1 Unidad | 7 | Q | 3.00 | Q | 21.00 |
| 291 | 24478 | 26046 | Regla | Material: Plástico; Tamaño: 30 Centímetro(s); | Unidad | 1 Unidad | 10 | Q | 5.00 | Q | 50.00 |

| | | | | | | | | | | | |
|-----|-------|-------|----------------|---------------------------------------------------------------------------------------------------------------------------------------------------|--------|----------------|----|---|--------|---|--------|
| 291 | 28081 | 30569 | Memoria Flash | Capacidad: 4 gb; Material: Plástico-metal; Uso: Almacenamiento de datos; | Unidad | 1 Unidad | 1 | Q | 290.00 | Q | 290.00 |
| 291 | 28254 | 30789 | Almohadilla | Ancho: 3.3 Centímetro(s); Clase: Repuesto; Largo: 6.3 Centímetro(s); Material: Esponja; Sello de base: Automática; Tipo: Rectangular; Uso: Sello; | Unidad | 1 Unidad | 3 | Q | 54.00 | Q | 162.00 |
| 291 | 30345 | 33118 | Boligrafo | Color: Azul; Dimensión: 0.7 Milímetro(s); Tinta: Punta fina; | Unidad | 1 Unidad | 65 | Q | 3.00 | Q | 195.00 |
| 291 | 30909 | 33688 | Boligrafo | Color: Rojo; Dimensión: 0.5 Milímetro(s); Tinta: Punta fina; | Unidad | 1 Unidad | 35 | Q | 2.00 | Q | 70.00 |
| 291 | 31135 | 33915 | Cinta Adhesiva | Ancho: 12 Milímetro(s); Color: Transparente; Largo: 25 Metro(s); Uso: Empaque; | Unidad | 1 Unidad | 30 | Q | 10.00 | Q | 300.00 |
| 291 | 31140 | 33920 | Grapas | Capacidad máxima de hojas aproximada: 70; Dimensión: 23/12; Tipo: Industrial; | Caja | 1,000 Unidades | 1 | Q | 9.00 | Q | 9.00 |
| 291 | 31979 | 34823 | Grapas | Dimensión: 3/8 pulgadas; Tipo de grapas: De pared; | Caja | 1,000 Unidades | 2 | Q | 9.00 | Q | 18.00 |
| 291 | 32899 | 64709 | Marcador | Tipo: Permanente; Tipo: Punto grueso; Color: Varios | Unidad | 1 Unidad | 10 | Q | 4.00 | Q | 40.00 |

| | | | | | | | | | | | |
|-----|-------|-------|----------------------------|--------------------------------------------------------------------------------------------------------------------|--------|--------------|----|---|--------|---|--------|
| 291 | 33734 | 36949 | Mouse Pad | Tipo: Con burbuja de gel; Uso: Computadora; | Unidad | 1 Unidad | 3 | Q | 49.00 | Q | 147.00 |
| 291 | 36590 | 40218 | Calculadora de Escritorio | Dígitos: 12; | Unidad | 1 Unidad | 4 | Q | 43.00 | Q | 172.00 |
| 291 | 37089 | 40782 | Sello | Ancho: 25 Milímetro(s); Forma: Rectangular; Largo: 82 Milímetro(s); Material: Plástico; Tipo: Automático; Bolsillo | Unidad | 1 Unidad | 1 | Q | 90.00 | Q | 90.00 |
| 291 | 41711 | 58080 | Clip | Material: Metal (sin Forro), Tamaño: Estandar | Caja | 100 Unidades | 7 | Q | 6.00 | Q | 42.00 |
| 291 | 42454 | 48112 | Boligrafo | Color: Verde; Dimensión: 0.5 mm; Tipo de punta: Estándar; | Unidad | 1 Unidad | 37 | Q | 1.00 | Q | 37.00 |
| 291 | 42972 | 48794 | Boligrafo | Color: Rojo; Tipo de punta: Mediano; | Unidad | 1 Unidad | 40 | Q | 1.00 | Q | 40.00 |
| 291 | 43768 | 50298 | Regla | Material: Plástica; Tamaño: 20 Centímetro(s); | Unidad | 1 Unidad | 10 | Q | 3.00 | Q | 30.00 |
| 291 | 45193 | 52183 | Tijera | Largo: 20 Centímetro(s); Mango: Plástico; Material: Acero inoxidable; | Unidad | 1 Unidad | 5 | Q | 28.00 | Q | 140.00 |
| 291 | 46285 | 53527 | Engrapadora | Capacidad máxima de engrapado: 400 hojas; Material: Metal; Tipo: Industrial; | Unidad | 1 Unidad | 1 | Q | 225.00 | Q | 225.00 |
| 291 | 51991 | 61269 | Pistola Termica de Silicon | Grosor de barra: 5/16 pulgada; Material: Plástico; | Unidad | 1 Unidad | 1 | Q | 115.00 | Q | 115.00 |

| | | | | | | | | | | | |
|-----|-------|--------|-------------------------------|----------------------------------------------------------------------------------------------------------------------------------------|--------|----------|----|---|--------|---|----------|
| 291 | 56535 | 66953 | Cinta Adhesiva | Ancho: 2 Pulgadas(s); Color: Transparente; Largo: 30 Metro(s); Uso: Empaque; | Unidad | 1 Unidad | 5 | Q | 26.00 | Q | 130.00 |
| 291 | 62805 | 75591 | Sello Fechador | Ancho: 40 Milímetro; Arte de sello: Variado; Forma: Rectangular; Largo: 60 Milímetro; Líneas: 6; Material: Plástico; Tipo: Automático; | Unidad | 1 Unidad | 5 | Q | 150.00 | Q | 750.00 |
| 291 | 81466 | 96231 | Perforador | Agujeros: 2; Capacidad de perforación: 40 hojas; Material: Metal y plástico; Tipo: Industrial; | Unidad | 1 Unidad | 4 | Q | 31.00 | Q | 124.00 |
| 291 | 84118 | 99508 | Perforador | Agujeros: 2 ; Capacidad de perforación: 15 hojas; Incluye: Regla para medir papel; Material: Metal; | Unidad | 1 Unidad | 2 | Q | 21.00 | Q | 42.00 |
| 291 | 85404 | 101052 | Sello | Ancho: 22 Milímetro; Largo: 58 Milímetro; Líneas: 3 ; Material: Plástico; Tipo: Automático; | Unidad | 1 Unidad | 11 | Q | 100.00 | Q | 1,100.00 |
| 291 | 86077 | 101855 | Banderitas | Ancho: 1 Centímetro; Clase: Adhesiva; Largo: 5 Centímetro; Uso: Oficina; | Unidad | 1 Unidad | 17 | Q | 9.00 | Q | 153.00 |
| 291 | 88575 | 104819 | Dispensador de Cinta Adhesiva | Diámetro de aro: 3/4 pulgada; Material: Plástico; Tipo: De escritorio; | Unidad | 1 Unidad | 20 | Q | 15.00 | Q | 300.00 |

| | | | | | | | | | | | |
|-----|--------|--------|----------------|-------------------------------------------------------------------------------------------------------------------------------|--------|----------------|----|---|-------|---|--------|
| 291 | 93395 | 109963 | Perforador | Agujeros: 2; Capacidad de perforación: 70 hojas; Material: Metal; Tipo: Industrial; | Unidad | 1 Unidad | 3 | Q | 37.00 | Q | 111.00 |
| 291 | 106205 | 123804 | Cinta | Código: S015329; Color: Negro; Uso: Impresora; | Unidad | 1 Unidad | 10 | Q | 25.00 | Q | 250.00 |
| 292 | 2859 | 63760 | Detergente | Estado: Polvo | Bolsa | 5 Libras | 7 | Q | 21.00 | Q | 147.00 |
| 292 | 2860 | 3439 | Jabon | Consistencia: Crema (pasta); Uso: Lavatrastos; | Tarro | 425 Gramos | 5 | Q | 7.00 | Q | 35.00 |
| 292 | 21186 | 41506 | Limpiador | Estado: Polvo; | Bote | 450 Gramos | 5 | Q | 7.00 | Q | 35.00 |
| 292 | 27750 | 30230 | Esponja | Alto: 0.5 Centímetro(s); Ancho: 10.5 Centímetro(s); Clase: Suave; Largo: 15 Centímetro(s); Material: Fibra; Uso: Lavatrastos; | Unidad | 1 Unidad | 5 | Q | 2.00 | Q | 10.00 |
| 292 | 28829 | 117774 | Aire | Envase: Metálico; Tipo: Comprimido; Uso de referencia: Limpieza de computo; | Bote | 480 Millilitro | 2 | Q | 35.00 | Q | 70.00 |
| 292 | 28829 | 31419 | Aire | Envase: Metálico; Tipo: Comprimido; Uso de referencia: Limpieza de computo; | Bote | 12 Onzas | 10 | Q | 40.00 | Q | 400.00 |
| 292 | 28968 | 68203 | Limpia muebles | Propiedades: Pulidor; | Bote | 480 Millilitro | 10 | Q | 39.00 | Q | 390.00 |

| | | | | | | | | | | | |
|-----|-------|-------|------------------------------|-----------------------------------------------------------------------------------------------------------------|--------|------------|----|---|--------|---|----------|
| 292 | 29868 | 32515 | Jabon | Aplicación: Dispensador en spray; Consistencia: Líquido; Uso: Manos; | Bolsa | Miligramos | 15 | Q | 55.00 | Q | 825.00 |
| 292 | 32191 | 35043 | Cepillo | Accesorios: Base para cepillo; Forma: Gusano; Material de cerdas: Plástico; Uso: Sanitario; | Unidad | 1 Unidad | 5 | Q | 12.00 | Q | 60.00 |
| 292 | 34906 | 38288 | Cepillo | Material: Plástico; Uso: Limpieza; Escoba | Unidad | 1 Unidad | 5 | Q | 25.00 | Q | 125.00 |
| 292 | 36971 | 40640 | Repuesto para ambientador | Aroma: Variado; | Unidad | 1 Unidad | 6 | Q | 45.00 | Q | 270.00 |
| 292 | 38088 | 42080 | Pala | Material: Metal; Uso: Recoger basura; | Unidad | 1 Unidad | 4 | Q | 12.00 | Q | 48.00 |
| 292 | 38219 | 42257 | Toalla | Ancho: 45 Centímetro(s); Diseño de tela: Doble; Largo: 80 Centímetro(s); Material: Algodón; Uso: Trapear; | Unidad | 1 Unidad | 8 | Q | 32.00 | Q | 256.00 |
| 292 | 42957 | 48785 | Desinfectante | Aplicación: Piso; Aroma: Varios; Estado: Líquido; | Envase | 1 Galon | 55 | Q | 75.00 | Q | 4,125.00 |
| 292 | 51189 | 60180 | Toalla Sanitaria | Material: Absorbente autoadherible; | Unidad | 1 Unidad | 11 | Q | 2.00 | Q | 22.00 |
| 292 | 84330 | 99767 | Kit de mopa | Incluye: Base para mopa de metal de 24, mopa tipo barredora de hilo de algodón y maneral; | Unidad | 1 Unidad | 2 | Q | 195.00 | Q | 390.00 |

| | | | | | | | | | | | |
|-----|-------|--------|---------------------------------------|--------------------------------------------------------------------------------------------------------------------------------|--------|--------------|----|---|--------|---|----------|
| 292 | 85190 | 100767 | Kit de mopa | Incluye: Base de metal 36 pulgadas, mopa tipo barredora de hilo de algodón y maneral; | Unidad | 1 Unidad | 7 | Q | 200.00 | Q | 1,400.00 |
| 293 | 51105 | 60092 | Marcador | Punta: Redonda; Uso: Pizarrón; Color: Varios | Unidad | 1 Unidad | 10 | Q | 7.00 | Q | 70.00 |
| 293 | 51018 | 59979 | Marcador | Punta: Biselada; Uso: Pizarrón; | Unidad | 1 Unidad | 10 | Q | 10.00 | Q | 100.00 |
| 293 | 62371 | 75018 | Almohadilla para Pizarra | Ancho: 4 Centímetro; Largo: 12 Centímetro; Material: Madera-felpa; | Unidad | 1 Unidad | 1 | Q | 9.00 | Q | 9.00 |
| 295 | 4807 | 115082 | Algodón | Absorbente: Si; Pureza: 100%; | Unidad | 1 unidad | 6 | Q | 2.00 | Q | 12.00 |
| 295 | 5224 | 5444 | Gasa | Color: Blanco; Material: 100% algodón; Tamaño: Standard; Uso: Niño y adulto; | Sobre | 1 Unidad | 1 | Q | 13.00 | Q | 13.00 |
| 295 | 29961 | 42359 | Mascarilla | Tipo: Desechable; | caja | 50 Unidades | 77 | Q | 27.00 | Q | 2,079.00 |
| 295 | 47371 | 55121 | Hisopo | Condición: No estéril; Largo: 6 Centímetro(s); Material: Madera; Punta: Algodón; | Bolsa | 100 unidades | 1 | Q | 5.00 | Q | 5.00 |
| 295 | 54530 | 64282 | Cinta quirurgica adhesiva (Micropore) | Ancho: 1 Pulgadas(s); Condición: Libre de látex; Largo: 10 Yarda(s); Material: Tela no tejida macroporosa; Tipo: Hipoalérgica; | Rollo | 1 Unidad | 5 | Q | 13.00 | Q | 65.00 |
| 296 | 47548 | 55393 | Tenedor | Largo: 20 Centímetro(s); Material: Metal; | Unidad | 1 Unidad | 22 | Q | 4.00 | Q | 88.00 |

| | | | | | | | | | | | |
|-----|-------|--------|--------------|------------------------------------------------------------------------------------------------|---------|--------------|----|---|--------|---|--------|
| 296 | 57048 | 67615 | Taza | Capacidad: 8 Onza(s); Material: Melamina; | Unidad | 1 Unidad | 20 | Q | 10.00 | Q | 200.00 |
| 296 | 91557 | 108000 | Plato | Material: Melamina; Tipo: Pastelero; | Unidad | 1 Unidad | 20 | Q | 6.00 | Q | 120.00 |
| 297 | 88820 | 105090 | Batería | Alimentación: 9 Voltio; Forma: Rectangular; Material: Alcalino; Recargable: No; | Unidad | 1 Unidad | 5 | Q | 18.00 | Q | 90.00 |
| 297 | 29436 | 32047 | Bombilla | Forma: Globo; Potencia: 75 Vatio(s); | Unidad | 1 Unidad(es) | 1 | Q | 11.00 | Q | 11.00 |
| 297 | 30827 | 33587 | Balastro | Tipo: Electrónico multivoltaje; Uso: Lámpara de 2 tubos de 40 vatio; | Unidad | 1 Unidad | 1 | Q | 53.00 | Q | 53.00 |
| 297 | 34132 | 37373 | Balastro | Tipo: Electrónico multivoltaje; Uso: Lámpara de 4 tubos de 32 vatio; | Unidad | 1 Unidad | 4 | Q | 78.00 | Q | 312.00 |
| 297 | 44610 | 51383 | Bombilla | Alimentación: 120 Voltio(s); Capacidad: 23 Vatio(s); Material: Vidrio; Tipo: Ahorrativa; | Unidad | 1 Unidad(es) | 1 | Q | 71.00 | Q | 71.00 |
| 297 | 46207 | 53441 | Bombilla led | Base: Mr16; Tipo de luz: Amarilla; Uso: Eléctrico; Voltaje: 120; Watts: 5; | Unidad | 1 Unidad | 2 | Q | 14.00 | Q | 28.00 |
| 297 | 49780 | 58353 | Bombilla | Alimentación: 120 Voltio(s); Forma del bombillo: Globo; Tipo de luz: Mixta; Watts: 160; | Unidad | 1 Unidad(es) | 5 | Q | 62.00 | Q | 310.00 |
| 297 | 53836 | 63491 | Batería | Alimentación: 1.5 Voltio(s); Clase: AA; Forma: Cilíndrica; Material: Níquel; Tipo: Recargable; | Paquete | 2 Unidades | 1 | Q | 165.00 | Q | 165.00 |

| | | | | | | | | | | | |
|-----|--------|--------|-----------------------|-------------------------------------------------------------------------------------------------------------------------------------|--------|----------|---|---|--------|---|--------|
| 297 | 57826 | 68634 | Cargador de Baterías | Corriente alterna: 100 a 240 Voltio(s); Frecuencia: 50 a 60 Hercio(s); Potencia: 15 Vatio(s); Tipo de baterías: Aa, aaa, c, d y 9v; | Unidad | 1 Unidad | 1 | Q | 460.00 | Q | 460.00 |
| 297 | 58387 | 69302 | Bombilla Led | Base: E27; Potencia: 12 Vatio; Tipo de luz: Blanca; Voltaje: 120 Voltio; | Unidad | 1 Unidad | 2 | Q | 25.00 | Q | 50.00 |
| 297 | 59739 | 70903 | Bateria | Material: Alcalino; Tipo: 27a; Voltaje: 12 Voltio; | Unidad | 1 Unidad | 1 | Q | 176.00 | Q | 176.00 |
| 297 | 81321 | 96061 | Bombillo led | Base: E27; Potencia: 7 Vatio; Tipo luz: Amarilla; Voltaje: 120 ; | Unidad | 1 Unidad | 6 | Q | 38.00 | Q | 228.00 |
| 297 | 82437 | 97457 | Bombilla led | Base: E27; Potencia: 12 watts; Tipo de luz: Blanca; Voltaje: 85 a 265 Voltio; | Unidad | 1 Unidad | 7 | Q | 23.00 | Q | 161.00 |
| 297 | 82859 | 97940 | Bombilla de Filamento | Base: E14; Potencia: 4 Vatio; Tipo: Led; Tipo de luz: Blanca; Voltaje: 85 a 265 Voltio; | Unidad | 1 Unidad | 5 | Q | 18.00 | Q | 90.00 |
| 297 | 92883 | 109429 | Bombilla | Forma: Espiral; Potencia: 25 Vatio; Tipo de luz: Negra ahorradora; | Unidad | 1 Unidad | 1 | Q | 34.00 | Q | 34.00 |
| 297 | 104515 | 121914 | Balastro | Corriente: 120 a 277 Voltio; Número de tubos: 2 ; Potencia: 17 a 32 Vatio; Uso: Eléctrico; | Unidad | 1 Unidad | 4 | Q | 54.00 | Q | 216.00 |

| | | | | | | | | | |
|--------------|--------|--------|--------------------|-------------------------------------------------------------------------------------------------------------------------------------------------------------|--------|----------|---|----------|---------------------|
| 297 | 104890 | 122317 | Bombillo led | Base: E27; Potencia: 7 Watio; Tipo de luz: Blanca; Voltaje: 85 a 265 voltio; | Unidad | 1 Unidad | 6 | Q 16.00 | Q 96.00 |
| 299 | 49120 | 57512 | Aspesores | Clase: Industrial; Largo de estaca: 20 Centímetro(s); Material: Metal; Tipo: Estaca; | Unidad | 1 Unidad | 1 | Q 145.00 | Q 145.00 |
| 299 | 96692 | 113348 | Arnes de Seguridad | Capacidad: 310 Libra; Diseño: De cuerpo completo; Material: Poliéster reforzado y acero; Punto de anclaje: Ventral, lateral, pectoral y dorsal; Talla: Xlg; | Unidad | 1 Unidad | 1 | Q 690.00 | Q 690.00 |
| TOTAL | | | | | | | | | Q 187,665.00 |

| | | | | | | | | | | |
|-----------------------------------------|--|--|---------------------------------------------------------------------------------------------------------------------------------------------------------------------------------------------------------|--|--|--|--|--|--|--|
| GRUPO 200 (Funcionamiento) | | | | | | | | | | |
| CATALOGO DE SUMINISTROS | | | | | | | | | | |
| SEGUNDO REGISTRO DE LA PROPIEDAD | | | | | | | | | | |
| AÑO 2025 | | | | | | | | | | |
| | | | | | | | | | | |
| Centro de Costo | | | Quetzaltenango | | | | | | | |
| Producto | | | <i>Usuarios de las regiones suroccidental VI y noroccidental VII, beneficiados con los Asientos Registrales que se inscriben de sus bienes muebles e inmuebles, para garantizar la certeza juridica</i> | | | | | | | |

| Subproducto | | Usuarios de las regiones suroccidental VI y noroccidental VII, beneficiados con las Operaciones Registrales, para garantizar la certeza jurídica. | | | | | | | |
|-------------|------------------|---------------------------------------------------------------------------------------------------------------------------------------------------|-------------------------------|--------------------------------------------------------------------------------------|---------------------------|----------------------------------|----------|----------|-------------|
| Actividad | 4 | Operación | | | | | | | |
| REGLON | CODIGO DE INSUMO | CODIGO DE PRESENTACION | NOMBRE | CARACTERISTICAS | NOMBRE DE LA PRESENTACION | CANTIDAD Y UNIDAD (presentacion) | CANTIDAD | PRECIO | TOTAL |
| 211 | 2406 | 2856 | Azúcar | Clase: Morena; | Bolsa | 5 Libras | 100 | Q 14.00 | Q 1,400.00 |
| 211 | 3503 | 4163 | Almuerzo | Tipo: Alimento; | Ración | 1 Unidad (es) | 350 | Q 125.00 | Q 43,750.00 |
| 211 | 3519 | 36115 | Galleta | Tipo: Salada; | Unidad | 1 Unidad (es) | 75 | Q 15.00 | Q 1,125.00 |
| 211 | 3524 | 77277 | Galleta | Sabor: Chocolate; Tipo: Bañada; | Unidad | 1 Unidad (es) | 75 | Q 23.00 | Q 1,725.00 |
| 211 | 3602 | 72860 | Café | Sabor: Clásico; Tipo: Instantáneo; | Frasco | 400 Gramos | 60 | Q 40.00 | Q 2,400.00 |
| 211 | 4877 | 28700 | Agua | Clase: Purificada; | Garrafon | 5 Galon | 1000 | Q 10.00 | Q 10,000.00 |
| 211 | 5325 | 5545 | Desayuno | Tipo: Alimento | Ración | 1 Unidad (es) | 350 | Q 75.00 | Q 26,250.00 |
| 211 | 26395 | 28679 | Cena | Tipo: Alimento; | Ración | 1 Unidad (es) | 350 | Q 75.00 | Q 26,250.00 |
| 211 | 31827 | 76946 | Galleta | Tipo: Dulce; | Unidad | 1 Unidad (es) | 100 | Q 15.00 | Q 1,500.00 |
| 211 | 33091 | 36157 | Jugos | Clase: Artificial; Sabor: Fruta; | Tetra Pack | 200 Mililitros | 200 | Q 3.00 | Q 600.00 |
| 219 | 40281 | 44930 | Pascuas grandes de color rojo | Clase: Naturales; Color: Rojo; Incluye: Maceta; Tamaño: Pequeño; Uso: Decoración; | Unidad | 1 Unidad (es) | 25 | Q 42.00 | Q 1,050.00 |
| 219 | 60835 | 72805 | Flor natural | Clase: Gerbera; Uso: Decorativo; | Unidad | 1 Unidad(es) | 8 | Q 6.00 | Q 48.00 |

| | | | | | | | | | | |
|-----|--------|--------|------------|---------------------------------------------------------------------------------------------------------------------------------------|--------|----------------|-----|----------|---|----------|
| 232 | 51187 | 60178 | Toalla | Ancho: 30 Centímetro(s); Largo: 60 Centímetro(s); Material: Algodón; Uso: Manos; | Unidad | 1 Unidad (es) | 8 | Q 60.00 | Q | 480.00 |
| 232 | 14612 | 91610 | Lazos | Grosor: 1/2; Material: Seda; | Rollo | 15 Metros | 2 | Q 50.00 | Q | 100.00 |
| 232 | 73808 | 87713 | Toalla | Ancho: 30 Centímetro; Largo: 30 Centímetro; Material: Microfibra; Uso: Limpieza | Unidad | 1 Unidad (es) | 13 | Q 7.00 | Q | 91.00 |
| 232 | 74897 | 88911 | Cinta | Ancho: 19 Milímetro; Contiene: Mosquetón; Estilo: Impresa en serigrafía; Largo: 35.5 Pulgadas; Material: Poliéster; Uso: Portagafete; | Unidad | 1 Unidad (es) | 23 | Q 28.00 | Q | 644.00 |
| 233 | 101941 | 118998 | Camisa | Genero: Masculino; Logotipo: Bordado; Manga: Corta; Talla: A la medida; Tela: Algodón; Tipo: Polo; | Unidad | 1 Unidad (es) | 70 | Q 130.00 | Q | 9,100.00 |
| 233 | 40172 | 44797 | Blusa | Logotipo: Bordado; Manga: Corta; Material: Algodón; Talla: L; Tipo: Polo; | Unidad | 1 Unidad (es) | 63 | Q 82.00 | Q | 5,166.00 |
| 241 | 1569 | 1810 | Papel Bond | Color: Blanco; Grado: 1; Gramaje: 80 Gramos; Tamaño: Carta; | Resma | 500 Unidad(es) | 182 | Q 28.00 | Q | 5,096.00 |
| 241 | 1571 | 1812 | Papel Bond | Color: Blanco; Grado: 1; Gramaje: 80 Gramos; Tamaño: Oficio; | Resma | 500 Unidad(es) | 182 | Q 32.00 | Q | 5,824.00 |

| | | | | | | | | | | |
|-----|--------|--------|------------------|------------------------------------------------------------------------------------------------|--------|---------------|-------|----------|---|-----------|
| 241 | 70452 | 84005 | Papel Arcoiris | Color: Varios; Gramaje: 120 Gramos; Tamaño: Oficio; | Block | 24 Unidad(es) | 5 | Q 12.00 | Q | 60.00 |
| 241 | 70452 | 107781 | Papel Arcoiris | Color: Varios; Gramaje: 120 Gramos; Tamaño: Oficio; | Block | 25 Unidad(es) | 5 | Q 14.00 | Q | 70.00 |
| 241 | 84494 | 99967 | Papel Bond | Ancho: 11 Pulgadas; Gramaje: 120; Largo: 17 Pulgadas; Tamaño: Doble carta; | Resma | 500 Unidades | 5 | Q 72.00 | Q | 360.00 |
| 241 | 123116 | 143508 | Papel Membretado | Gramaje: 80; Tamaño: Media carta; Tipo: Bond; | Unidad | 1 Unidad(es) | 68590 | Q 1.00 | Q | 68,590.00 |
| 242 | 61751 | 74132 | Carton Chip | Ancho: 26 Pulgadas; Calibre: 120; Largo: 40 Pulgadas; | Unidad | 1 Unidad (es) | 250 | Q 15.00 | Q | 3,750.00 |
| 242 | 66186 | 79549 | Cartulina | Ancho: 26 Pulgadas; Calibre: 150; Color: Varios; Largo: 34 Pulgadas; Tipo: Manila; | Unidad | 1 Unidad (es) | 200 | Q 2.00 | Q | 400.00 |
| 242 | 65540 | 78845 | Cartón chip | Ancho: 31 Pulgadas; Calibre: 120; Largo: 41 Pulgadas; | Unidad | 1 Unidad (es) | 150 | Q 5.00 | Q | 750.00 |
| 242 | 86922 | 102882 | Cartoncillo | Ancho: 0.7 Metro; Grosor: 1 Milímetro; Largo: 1 Metro; Tipo: Couché; | Unidad | 1 Unidad(es) | 100 | Q 100.00 | Q | 10,000.00 |
| 243 | 2120 | 27828 | Masking Tape | Ancho: 2 Pulgadas(s); | Rollo | 25 Yardas | 300 | Q 12.00 | Q | 3,600.00 |
| 243 | 2187 | 36020 | Sobre | Clase: Manila; Tamaño: Extra oficio; | Unidad | 1 Unidad (es) | 1200 | Q 2.00 | Q | 2,400.00 |

| | | | | | | | | | | |
|-----|-------|-------|------------------|--------------------------------------------------------------------------|--------|---------------|------|----------|---|-----------|
| 243 | 2190 | 29024 | Folder | Clase: Manila; Tamaño: Carta; | Unidad | 1 Unidad (es) | 1200 | Q 1.00 | Q | 1,200.00 |
| 243 | 2191 | 29025 | Folder | Clase: Manila; Tamaño: Oficio; | Unidad | 1 Unidad (es) | 1200 | Q 1.00 | Q | 1,200.00 |
| 243 | 2196 | 40732 | Rollo Contometro | Ancho: 2 1/4 pulgadas; Tipo: Rollo; | Rollo | 1 Unidad (es) | 1000 | Q 3.00 | Q | 3,000.00 |
| 243 | 2204 | 29028 | Sobre | Clase: Manila; Tamaño: Oficio; | Unidad | 1 Unidad (es) | 1000 | Q 1.00 | Q | 1,000.00 |
| 243 | 4811 | 5015 | Sobre | Clase: Manila; Tamaño: Carta; | Unidad | 1 Unidad (es) | 1000 | Q 1.00 | Q | 1,000.00 |
| 243 | 27844 | 32935 | Etiqueta | Ancho: 1 Pulgadas(s); Largo: 4 Pulgadas(s); Tipo: Adhesivo; | Unidad | 1 Unidad (es) | 200 | Q 100.00 | Q | 20,000.00 |
| 243 | 29117 | 38086 | Papel Higienico | Clase: Bobina; Hoja: Simple; Largo de bobina: 250 Metro(s); | Unidad | 1 Unidad (es) | 1000 | Q 28.00 | Q | 28,000.00 |
| 243 | 34543 | 37834 | Folder | Clase: Manila; Color: Varios; Tamaño: Carta; | Unidad | 1 Unidad (es) | 1500 | Q 2.00 | Q | 3,000.00 |
| 243 | 34544 | 37836 | Folder | Clase: Manila; Color: Varios; Tamaño: Oficio; | Unidad | 1 Unidad (es) | 1500 | Q 3.00 | Q | 4,500.00 |
| 243 | 42710 | 48416 | Papel | Ancho: 2.25 Pulgadas(s); Gramaje: 80 Gramos(s); Uso: Sumadora; | Rollo | 1 Unidad (es) | 1500 | Q 7.00 | Q | 10,500.00 |
| 243 | 47481 | 55285 | Folder | Color: Varios; Material: Cartón; Tamaño: Carta; Tipo: Colgante; | Unidad | 1 Unidad (es) | 1500 | Q 5.00 | Q | 7,500.00 |

| | | | | | | | | | | |
|-----|--------|--------|------------------|------------------------------------------------------------------------------------------------------------|---------|---------------|------|---------|---|----------|
| 243 | 58683 | 69651 | Sobre | Diseño: Con membrete; Gramaje: 120 ; Tamaño: Media carta; Tipo de papel: Bond; | Unidad | 1 Unidad (es) | 1559 | Q 1.00 | Q | 1,559.00 |
| 243 | 65449 | 85766 | Vaso desechable | Capacidad: 8 Onza; Diseño: Sin agarradero; Material: Cartón; | Paquete | 25 Unidades | 310 | Q 10.00 | Q | 3,100.00 |
| 243 | 81433 | 96188 | Masking Tape | Ancho: 1 Pulgadas; Largo: 45 Metro; | Unidad | 1 Unidad (es) | 500 | Q 6.00 | Q | 3,000.00 |
| 243 | 81434 | 96189 | Masking Tape | Ancho: 1/2; Largo: 45 Metro; | Unidad | 1 Unidad (es) | 100 | Q 4.00 | Q | 400.00 |
| 243 | 96823 | 113489 | Papel Contac | Ancho: 25 Pulgadas; Largo: 1 Yarda; | Rollo | 1 Unidad (es) | 25 | Q 60.00 | Q | 1,500.00 |
| 243 | 102605 | 119711 | Plato desechable | Material: Cartón; Tamaño: 7 Pulgadas; Tipo: Bandeja; | Paquete | 25 Unidades | 300 | Q 10.00 | Q | 3,000.00 |
| 244 | 2209 | 2532 | Archivador Leit | Material: Cartón; Tamaño: Carta; | Unidad | 1 Unidad (es) | 100 | Q 19.00 | Q | 1,900.00 |
| 244 | 2210 | 2533 | Archivador Leit | Material: Cartón; Tamaño: Oficio; | Unidad | 1 Unidad (es) | 100 | Q 12.00 | Q | 1,200.00 |
| 244 | 4893 | 5114 | Libreta | Tamaño: Estándar; Uso: Taquigrafía; | Unidad | 1 Unidad (es) | 100 | Q 3.00 | Q | 300.00 |
| 244 | 8199 | 8579 | Libro | Diseño: Empastado; Hojas: 100; Tamaño: Estándar; Uso: Actas; | Unidad | 1 Unidad (es) | 50 | Q 15.00 | Q | 750.00 |
| 244 | 13513 | 14397 | Block | Color: Amarillo; Diseño: Líneas; Hojas: 100; Material: Papel; Tamaño: Media carta; Uso: Notas; | Unidad | 1 Unidad (es) | 80 | Q 4.00 | Q | 320.00 |

| | | | | | | | | | |
|-----|-------|-------|----------------|--------------------------------------------------------------------------------------------------------------------------------------------------------------------------------------|--------|---------------|------|----------|------------|
| 244 | 20346 | 88623 | Carpeta | Material: Cartulina; Tamaño: Oficio; Tipo: Colgante; | Unidad | 1 Unidad (es) | 80 | Q 3.00 | Q 240.00 |
| 244 | 22453 | 23997 | Agenda | Canto: Plateado; Cartografía a color: No; Gramaje del papel: 65; Páginas troqueladas por mes: No; Papel: Bond; Tapa: Cuerina; Tipo: Presidencial; Con Nombre | Unidad | 1 Unidad (es) | 50 | Q 125.00 | Q 6,250.00 |
| 244 | 28769 | 31334 | Libro | Diseño: Empastado; Hojas: 200; Tamaño: Estándar; Uso: Actas; | Unidad | 1 Unidad (es) | 25 | Q 21.00 | Q 525.00 |
| 244 | 32491 | 35423 | Cuaderno | Cantidad de hojas: 100; Estilo de hoja: Con líneas; Pasta: Dura; Tamaño: Pequeño; | Unidad | 1 Unidad (es) | 30 | Q 10.00 | Q 300.00 |
| 244 | 47380 | 55132 | Block Adhesivo | Ancho: 3 Pulgadas; Largo: 5 Pulgadas; Número de hojas: 80; Uso: Notas; | Unidad | 1 Unidad (es) | 85 | Q 24.00 | Q 2,040.00 |
| 244 | 63057 | 75885 | Block Adhesivo | Ancho: 2 Pulgadas; Largo: 2 Pulgadas; Número de hojas: 250; Uso: Notas; | Unidad | 1 Unidad (es) | 25 | Q 18.00 | Q 450.00 |
| 244 | 64024 | 77052 | Block Adhesivo | Ancho: 3 Pulgadas; Largo: 3 Pulgadas; Número de hojas: 654; Uso: Notas; | Unidad | 1 Unidad (es) | 15 | Q 7.00 | Q 105.00 |
| 247 | 27695 | 30169 | Timbres | Clase: Forense; Valor: Q.1.00; | Unidad | 1 Unidad (es) | 1500 | Q 1.00 | Q 1,500.00 |

| | | | | | | | | | |
|-----|--------|--------|-------------------------|---------------------------------------------------------------------------------------------------------------------------|--------|----------------|------|----------|-------------|
| 247 | 27698 | 30170 | Timbres | Clase: Fiscal; Valor: Q.0.50; | Unidad | 1 Unidad (es) | 1012 | Q 1.00 | Q 1,012.00 |
| 247 | 27701 | 30171 | Timbres | Clase: Notarial; Valor: Q.10.00; | Unidad | 1 Unidad (es) | 340 | Q 11.00 | Q 3,740.00 |
| 247 | 27702 | 30173 | Timbres | Clase: Fiscal; Valor: Q.5.00; | Unidad | 1 Unidad (es) | 315 | Q 5.00 | Q 1,575.00 |
| 247 | 123117 | 143509 | Papel Seguridad | Color: Varios; Grosor: 80 Gramos; Incluye: Arte impreso; Tamaño: Oficio; | Resma | 1 Unidad (es) | 400 | Q 125.00 | Q 50,000.00 |
| 249 | 81746 | 96637 | Tarjeta de Presentacion | Alto: 5 Centímetro; Ancho: 9 Centímetro; Papel: Cartulina; Uso: Indentificacion con Leyenda y Logotipo de la Institucion; | Unidad | 1 Unidad (es) | 249 | Q 6.00 | Q 1,494.00 |
| 254 | 52629 | 119564 | Hule | Número: 18; | Bolsa | 100 Gramos | 280 | Q 5.00 | Q 1,400.00 |
| 261 | 65 | 42716 | Alcohol Etilico | Concentración: 95%; Vía de administración: Tópico; | Bote | 120 Mililitros | 51 | Q 38.00 | Q 1,938.00 |
| 261 | 4894 | 5115 | Cloro | Consistencia: Líquida; Uso: Limpieza; | Bote | 1 Galon | 204 | Q 15.00 | Q 3,060.00 |
| 261 | 38608 | 77760 | Alcohol | Clase: Antibacterial; Tipo: Gel; | Envase | 1 Galon | 111 | Q 103.00 | Q 11,433.00 |
| 262 | 28742 | 31310 | Diésel | Monto: Q. 100.00; Tipo: Vales de combustible; | Vale | 1 Unidad (es) | 12 | Q 100.00 | Q 1,200.00 |
| 262 | 42747 | 77612 | Aceite Multiusos | Consistencia: Viscoso; Propiedades: Quita óxido, Lúbrica, libera; | Bote | 12 Onzas | 2 | Q 42.00 | Q 84.00 |

| | | | | | | | | | | |
|-----|-------|-------|------------------------------------------|-----------------------------------------------------------------------------------------------------------------------------------------------------------------------|---------|---------------|----|---------|---|----------|
| 266 | 44745 | 51557 | Diclofenaco + complejo B (Doloneurobion) | Concentración: Diclofenaco potásico 25mg + vitamina b1 50mg+ vitamina b6 50mg + vitamina b12 250mg; Forma farmacéutica: Cápsulas de gel; Vía de administración: Oral; | Unidad | 1 Unidad (es) | 25 | Q 51.00 | Q | 1,275.00 |
| 266 | 796 | 929 | Hioscina butil bromuro (Buscapina) | Concentración: 10mg; Forma farmacéutica: Tableta; Vía de administración: Oral; | Unidad | 1 Unidad (es) | 25 | Q 5.00 | Q | 125.00 |
| 266 | 952 | 1095 | Loperamida Clorhidrato (Alka Ad) | Concentración: 2 mg; Forma farmacéutica: Cápsula; Vía de administración: Oral; | Capsula | 1 Unidad (es) | 25 | Q 2.00 | Q | 50.00 |
| 266 | 959 | 1102 | Loratadina | Concentración: 10 mg; Presentación: Tableta; Vía de administración: Oral; | Unidad | 1 Unidad (es) | 7 | Q 50.00 | Q | 350.00 |
| 266 | 1087 | 1235 | Naproxeno (Aleve) | Concentración: 550mg; Presentación: Tableta; Vía de administración: Oral; | Unidad | 1 Unidad (es) | 10 | Q 2.00 | Q | 20.00 |
| 266 | 32698 | 35658 | Ibuprofeno (Dorival Liquid Gels) | Acción: Antiinflamatorio; Concentración: 200mg; Forma farmacéutica: Cápsula de gel; Vía de administración: Oral; | Unidad | 1 Unidad (es) | 30 | Q 3.00 | Q | 90.00 |

| | | | | | | | | | |
|-----|-------|--------|-----------------------------------------------------------------------------------------------------------|-------------------------------------------------------------------------------------------------------------------------------|--------|----------------|---|---------|----------|
| 266 | 34588 | 37894 | Clonixinato lisina+ergotamina (Migradorixina) | Concentración: 125mg+1mg; Forma farmacéutica: Tableta; Vía de administración: Oral; | Unidad | 1 Unidad (es) | 3 | Q 43.00 | Q 129.00 |
| 266 | 36323 | 43871 | Piroxido de Hidrogeno (Agua Oxigenada) | Concentración: 3%; Forma farmacéutica: Líquido; Vía de administración: Tópico; | Frasco | 100 Mililitros | 1 | Q 21.00 | Q 21.00 |
| 266 | 36973 | 40642 | Bicarbonato de sodio usp + sulfato de magnesio dihidratado + sacarina sódica (Sal Andrews) | Concentración: 2.18g + 0.88 g + 0.0025 g; Forma farmacéutica: Polvo efervescente; Vía de administración: Oral; | Sobre | 1 Unidad (es) | 1 | Q 64.00 | Q 64.00 |
| 266 | 48528 | 122393 | Propinoxato + clonixinato de lisina (Sertal Compuesto) | Concentración: 10 mg / 125 mg; Forma farmacéutica: Tableta; Vía de administración: Oral; | Caja | 10 Unidades | 2 | Q 65.00 | Q 130.00 |
| 266 | 58257 | 69145 | Hidroxido de aluminio + hidroxido de magnesio + dimeticona (Maalox Plus Tabletas) | Concentración: 200mg + 200mg + 25mg; Forma farmacéutica: Tableta masticable; Vía de administración: Oral; | Caja | 50 Unidades | 1 | Q 94.00 | Q 94.00 |

| | | | | | | | | | |
|-----|-------|--------|--------------------------------------------------------------------------------------------------------------------------|--------------------------------------------------------------------------------------------------------------------|--------|---------------|----|---------|----------|
| 266 | 64275 | 97322 | Mercurio Cromo | Concentración: 2%; Forma farmacéutica: Líquido; Vía de administración: Tópico; | Frasco | 30 Mililitros | 1 | Q 24.00 | Q 24.00 |
| 266 | 72031 | 85691 | Diclofenaco potásico + vitamina b1, b6, b12 (Vitaflenaco) | Concentración: 50mg + 50mg + 50mg + 1mg; Forma farmacéutica: Comprimidos; Vía de administración: Oral; | Caja | 30 unidades | 1 | Q 39.00 | Q 39.00 |
| 266 | 94725 | 111325 | Acetaminofén (paracetamol) + clorhidrato de fenilefrina + dextrometorfano hbr (Tabcin Liquid- Gel Dia) | Concentración: 500mg + 5mg + 15mg; Forma farmacéutica: Capleta; Vía de administración: Oral; | Caja | 100 Unidades | 25 | Q 2.00 | Q 50.00 |
| 267 | 4534 | 40882 | Tinta | Color: Negro; Material: Roll on; Uso: Almohadilla sello; | Envase | 60 Mililitros | 17 | Q 10.00 | Q 170.00 |
| 267 | 27867 | 35455 | Tinta | Color: Negro; Tipo: Gotero; Uso: Almohadilla sello; | Bote | 20 Mililitro | 6 | Q 23.00 | Q 138.00 |
| 267 | 37188 | 40894 | Tinta | Color: Verde; Tipo: Roll on; Uso: Almohadilla; | Envase | 60 Mililitros | 7 | Q 7.00 | Q 49.00 |
| 267 | 40584 | 55929 | Tinta | Color: Azul; Tipo: Roll on; Uso: Almohadilla; | Envase | 60 Mililitros | 7 | Q 7.00 | Q 49.00 |

| | | | | | | | | | | |
|-----|--------|--------|---------------|------------------------------------------------------------------------------------|--------|---------------|-----|----------|---|-----------|
| 267 | 40585 | 64503 | Tinta | Color: Rojo; Tipo: Gotero; Uso: Almohadilla; | Envase | 28 Mililitro | 15 | Q 23.00 | Q | 345.00 |
| 267 | 40586 | 64502 | Tinta | Color: Azul; Tipo: Gotero; Uso: Almohadilla; | Envase | 28 Mililitro | 12 | Q 23.00 | Q | 276.00 |
| 267 | 107259 | 124837 | Toner | Código: MI-1710 D3; Color: Negro; Uso: Impresora; | Unidad | 1 Unidad (es) | 2 | Q 581.00 | Q | 1,162.00 |
| 268 | 4818 | 5022 | Cono | Color: Naranja; Material: Plástico; Tamaño: Grande; Uso: Para alerta y precaución; | Unidad | 1 Unidad (es) | 50 | Q 159.00 | Q | 7,950.00 |
| 268 | 21210 | 22178 | Basurero | Capacidad: 12 Litro(s); Material: Plástico; Pedal: No; Tapadera: Si; | Unidad | 1 Unidad (es) | 250 | Q 45.00 | Q | 11,250.00 |
| 268 | 29440 | 32050 | Cubeta | Capacidad: 5 Galón(s); Material: Plástico; | Unidad | 1 Unidad (es) | 150 | Q 35.00 | Q | 5,250.00 |
| 268 | 32649 | 102594 | Tubo Flexible | Diámetro: 1 Pulgadas; Material: Plástico; Uso: Electricidad; | Unidad | 1 Metro | 150 | Q 5.00 | Q | 750.00 |
| 268 | 43087 | 48990 | Cincho | Ancho: 1.5 Milímetro(s); Largo: 7 Pulgadas(s); Material: Plástico; | Unidad | 1 Unidad (es) | 200 | Q 1.00 | Q | 200.00 |
| 268 | 43091 | 49002 | Cincho | Ancho: 4.5 Milímetro(s); Largo: 11 Pulgadas(s); Material: Plástico; | Unidad | 1 Unidad (es) | 500 | Q 2.00 | Q | 1,000.00 |

| | | | | | | | | | |
|-----|-------|--------|---------------------------|---------------------------------------------------------------------------------------------------------------|--------|---------------|------|---------|-------------|
| 268 | 44129 | 50835 | Tubo | Diámetro: 3/4 pulgada; Largo: 3 Metro(s); Material: Pvc; Uso: Eléctrico; | Unidad | 1 Unidad (es) | 100 | Q 18.00 | Q 1,800.00 |
| 268 | 52702 | 62068 | Folder con banda elástica | Material: Plástico; Tamaño: Oficio; | Unidad | 1 Unidad (es) | 150 | Q 18.00 | Q 2,700.00 |
| 268 | 57174 | 67786 | Basurero | Capacidad: 35 Galón(s); Contiene: Tapadera; Diámetro de rueda: 20 Centímetro(s); Material: Plástico; | Unidad | 1 Unidad (es) | 150 | Q 85.00 | Q 12,750.00 |
| 268 | 62223 | 74814 | Embudo | Alto: 23 Centímetro; Ancho: 22 Centímetro; Boquilla: 17 Milímetro; Material: Plástico; | Unidad | 1 Unidad (es) | 100 | Q 45.00 | Q 4,500.00 |
| 268 | 63471 | 76375 | Tubo | Diámetro: 3 Pulgadas; Largo: 20 Pies; Material: Pvc; Presión: 250 Libra por Pulgada Cuadrada; Uso: Eléctrico; | Unidad | 1 Unidad (es) | 50 | Q 56.00 | Q 2,800.00 |
| 268 | 82150 | 97118 | Atomizador | Material: Plástico; | Unidad | 1 Unidad (es) | 100 | Q 25.00 | Q 2,500.00 |
| 268 | 84804 | 100321 | Bolsa | Ancho: 35 Pulgadas; Calibre: 50; Largo: 50 Pulgadas; Material: Plástico; Uso: Basura; | Unidad | 1 Unidad(es) | 3925 | Q 1.00 | Q 3,925.00 |
| 268 | 88706 | 104968 | Basurero | Capacidad: 22 Litro; Contiene: Pedal y tapadera; Material: Plástico; | Unidad | 1 Unidad (es) | 5 | Q 55.00 | Q 275.00 |

| | | | | | | | | | | |
|-----|--------|--------|------------------------|-------------------------------------------------------------------------------------------------------------------------------------------------------------------------|--------|---------------|-----|----------|---|----------|
| 268 | 109505 | 127264 | Casco Protector | Altura de la copa: 140 Milímetro; Colores: Varios; Incluye: Ratch y barbiquejo; Material: Plástico con recubrimiento dieléctrico; Puntos de anclaje: 4 ; Tipo: Clase e; | Unidad | 1 Unidad (es) | 10 | Q 135.00 | Q | 1,350.00 |
| 269 | 5502 | 90439 | Espuma Limpiadora | Aplicador: Spray; Uso: Computadora; | Envase | 20 Onzas | 120 | Q 23.00 | Q | 2,760.00 |
| 269 | 5488 | 5708 | Silicon | 555 | Barra | 1 Unidad (es) | 110 | Q 15.00 | Q | 1,650.00 |
| 269 | 14615 | 35849 | Papel Fotografico | Acabado: Mate; Tamaño: Carta; | Unidad | 1 Unidad (es) | 235 | Q 2.00 | Q | 470.00 |
| 282 | 96282 | 112926 | Tubo | Diámetro: 1 1/4 pulgadas; Largo: 2 Metro; Material: Hierro galvanizado (hg); | Unidad | 1 Unidad (es) | 1 | Q 200.00 | Q | 200.00 |
| 286 | 51198 | 60198 | Cuchilla | Tamaño: Estándar; Tipo: Acero inoxidable; Uso: Corte de papel; | Unidad | 1 Unidad (es) | 97 | Q 7.00 | Q | 679.00 |
| 286 | 81859 | 96780 | Navaja | Largo total: 18 Centímetro; Mango: Acero; Material de hoja: Acero inoxidable; | Unidad | 1 Unidad (es) | 5 | Q 88.00 | Q | 440.00 |
| 289 | 31876 | 34692 | Chapas para escritorio | Uso: Escritorio; | Unidad | 1 Unidad (es) | 25 | Q 45.00 | Q | 1,125.00 |
| 289 | 30020 | 32670 | chapas para archivos | Uso: Archivo; | Unidad | 1 Unidad (es) | 27 | Q 55.00 | Q | 1,485.00 |

| | | | | | | | | | |
|-----|-------|--------|---------------------------------|---------------------------------------------------------------------------------------------------|--------|---------------|-----|----------|------------|
| 289 | 83619 | 98898 | Candado | Material: Hierro; Tamaño: 70 Milímetro; | Unidad | 1 Unidad (es) | 10 | Q 140.00 | Q 1,400.00 |
| 289 | 33159 | 36315 | Chapas para puertas de aluminio | Funcionamiento: Mecánico; Tipo: Sobreponer; | Unidad | 1 Unidad (es) | 8 | Q 190.00 | Q 1,520.00 |
| 291 | 2014 | 2326 | Boligrafo | Color: Negro; Dimensión: 0.7 Milímetro(s); Tipo de punta: Fina; | Unidad | 1 Unidad (es) | 500 | Q 1.00 | Q 500.00 |
| 291 | 2031 | 2342 | Boligrafo | Tipo de punta: Mediano; Color: Varios | Unidad | 1 Unidad (es) | 500 | Q 2.00 | Q 1,000.00 |
| 291 | 2052 | 5256 | Engrapadora | Material: Metal; Tamaño: Mediana; | Unidad | 1 Unidad (es) | 50 | Q 22.00 | Q 1,100.00 |
| 291 | 2063 | 2372 | Humedecedor | Material: Glicerina; Uso: Dedos; | Unidad | 1 Unidad (es) | 150 | Q 5.00 | Q 750.00 |
| 291 | 2064 | 2373 | Marcador | Característica: Punto grueso biselado; Color: Amarillo; Uso: Resaltador; | Unidad | 1 Unidad (es) | 200 | Q 4.00 | Q 800.00 |
| 291 | 2065 | 2374 | Marcador | Característica: Punto grueso biselado; Color: Rosado; Uso: Resaltador; | Unidad | 1 Unidad (es) | 200 | Q 4.00 | Q 800.00 |
| 291 | 2068 | 2377 | Corrector | Característica: Líquido tipo pluma; | Unidad | 1 Unidad (es) | 50 | Q 8.00 | Q 400.00 |
| 291 | 2071 | 2380 | Sacapuntas | Material: Metal; | Unidad | 1 Unidad (es) | 100 | Q 6.00 | Q 600.00 |
| 291 | 85404 | 101052 | Sello | Ancho: 22 Milímetro; Largo: 58 Milímetro; Líneas: 3 ; Material: Plástico; Tipo: Automático; | Unidad | 1 Unidad (es) | 25 | Q 100.00 | Q 2,500.00 |

| | | | | | | | | | | |
|-----|-------|-------|--------------------------|------------------------------------------------------------------|--------|---------------|-----|---------|---|----------|
| 291 | 2074 | 2385 | Marcador | Característica: Punta biselada; Color: Naranja; Resaltador; Uso: | Unidad | 1 Unidad (es) | 200 | Q 4.00 | Q | 800.00 |
| 291 | 2085 | 2393 | Marcador | Color: Verde; Punto: Grueso biselado; Resaltador; Uso: | Unidad | 1 Unidad (es) | 200 | Q 4.00 | Q | 800.00 |
| 291 | 2092 | 5638 | Fastener | Material: Metal; | Caja | 50 Unidades | 150 | Q 6.00 | Q | 900.00 |
| 291 | 2097 | 2409 | Marcador | Color: Celeste; Resaltador; Uso: | Unidad | 1 Unidad(es) | 200 | Q 4.00 | Q | 800.00 |
| 291 | 2112 | 2425 | Borrador | Color: Blanco; Lápiz; Uso: | Unidad | 1 Unidad(es) | 100 | Q 1.00 | Q | 100.00 |
| 291 | 2113 | 2426 | Clip | Característica: Pequeño; | Caja | 100 Unidades | 150 | Q 3.00 | Q | 450.00 |
| 291 | 2127 | 64743 | Grapas | Característica: Estándar; Dimensión: 26/6 mm; | Caja | 100 Unidades | 150 | Q 5.00 | Q | 750.00 |
| 291 | 4521 | 4701 | Base para cinta adhesiva | Material: Plástico; | Unidad | 1 Unidad (es) | 25 | Q 58.00 | Q | 1,450.00 |
| 291 | 4525 | 4705 | Mouse Pad | Material: Sintético; Tipo: Ergonómico; Uso: Computadora; | Unidad | 1 Unidad (es) | 25 | Q 49.00 | Q | 1,225.00 |
| 291 | 8272 | 8652 | Memoria USB | Capacidad: 16 Gigabyte; | Unidad | 1 Unidad (es) | 20 | Q 50.00 | Q | 1,000.00 |
| 291 | 14959 | 15936 | Marcador | Color: Varios; Punto: Fino; Tipo: Permanente; | Unidad | 1 Unidad (es) | 200 | Q 9.00 | Q | 1,800.00 |
| 291 | 22430 | 23974 | Sacagrapas | Tipo: Industrial; | Unidad | 1 Unidad (es) | 150 | Q 3.00 | Q | 450.00 |

| | | | | | | | | | |
|-----|-------|-------|------------------------------|---------------------------------------------------------------------------------------------------------------------------------------------------------------------------|--------|---------------|-----|---------|------------|
| 291 | 24478 | 26046 | Regla | Material: Plástico; Tamaño: 30 Centímetro(s); | Unidad | 1 Unidad (es) | 200 | Q 5.00 | Q 1,000.00 |
| 291 | 28254 | 30789 | Almohadilla | Ancho: 3.3 Centímetro(s); Clase: Repuesto; Largo: 6.3 Centímetro(s); Material: Esponja; Sello de base: Automática; Tipo: Rectangular; Uso: Sello; | Unidad | 1 Unidad (es) | 15 | Q 54.00 | Q 810.00 |
| 291 | 32899 | 64709 | Marcador | Tipo: Permanente; Tipo: Punto grueso; Color: Varios | Unidad | 1 Unidad (es) | 200 | Q 4.00 | Q 800.00 |
| 291 | 33734 | 36949 | Mouse Pad | Tipo: Con burbuja de gel; Uso: Computadora; | Unidad | 1 Unidad (es) | 100 | Q 49.00 | Q 4,900.00 |
| 291 | 36590 | 40218 | Calculadora de Escritorio | Dígitos: 12; | Unidad | 1 Unidad (es) | 12 | Q 43.00 | Q 516.00 |
| 291 | 39495 | 43793 | Engrapadora | Material: Metal; Tamaño: Grande; | Unidad | 1 Unidad (es) | 25 | Q 31.00 | Q 775.00 |
| 291 | 41711 | 58080 | Clip | Material: Metal (sin Forro), Tamaño: Estandar | Caja | 100 Unidades | 50 | Q 6.00 | Q 300.00 |
| 291 | 42454 | 48112 | Boligrafo | Color: Verde; Dimensión: 0.5 mm; Tipo de punta: Estándar; | Unidad | 1 Unidad (es) | 300 | Q 1.00 | Q 300.00 |
| 291 | 42972 | 48794 | Boligrafo | Color: Rojo; Tipo de punta: Mediano; | Unidad | 1 Unidad (es) | 300 | Q 1.00 | Q 300.00 |
| 291 | 42973 | 48796 | Boligrafo | Color: Negro; Tipo de punta: Mediano; | Unidad | 1 Unidad (es) | 300 | Q 1.00 | Q 300.00 |

| | | | | | | | | | |
|-----|-------|--------|-------------------------------|------------------------------------------------------------------------------------------------|--------|---------------|-----|----------|------------|
| 291 | 42974 | 48798 | Boligrafo | Color: Azul; Tipo de punta: Mediano; | Unidad | 1 Unidad (es) | 300 | Q 1.00 | Q 300.00 |
| 291 | 43768 | 50298 | Regla | Material: Plástica; Tamaño: 20 Centímetro(s); | Unidad | 1 Unidad(es) | 25 | Q 3.00 | Q 75.00 |
| 291 | 45193 | 52183 | Tijera | Largo: 20 Centímetro(s); Mango: Plástico; Material: Acero inoxidable; | Unidad | 1 Unidad(es) | 20 | Q 28.00 | Q 560.00 |
| 291 | 51991 | 61269 | Pistola Termica de Silicon | Grosor de barra: 5/16 pulgada; Material: Plástico; | Unidad | 1 Unidad (es) | 5 | Q 115.00 | Q 575.00 |
| 291 | 56535 | 66953 | Cinta Adhesiva | Ancho: 2 Pulgadas(s); Color: Transparente; Largo: 30 Metro(s); Uso: Empaque; | Unidad | 1 Unidad (es) | 150 | Q 26.00 | Q 3,900.00 |
| 291 | 58127 | 68986 | Sello | Diámetro: 42 Milímetro; Material base: Plástico; Material sello: Hule; Tipo: Automático; | Unidad | 1 Unidad (es) | 10 | Q 100.00 | Q 1,000.00 |
| 291 | 81466 | 96231 | Perforador | Agujeros: 2; Capacidad de perforación: 40 hojas; Material: Metal y plástico; Tipo: Industrial; | Unidad | 1 Unidad (es) | 15 | Q 31.00 | Q 465.00 |
| 291 | 86077 | 101855 | Banderitas | Ancho: 1 Centímetro; Clase: Adhesiva; Largo: 5 Centímetro; Uso: Oficina; | Unidad | 1 Unidad (es) | 301 | Q 9.00 | Q 2,709.00 |
| 291 | 88575 | 104819 | Dispensador de Cinta Adhesiva | Diámetro de aro: 3/4 pulgada; Material: Plástico; Tipo: De escritorio; | Unidad | 1 Unidad (es) | 15 | Q 15.00 | Q 225.00 |

| | | | | | | | | | | |
|-----|--------|--------|-----------------------------------------------|-------------------------------------------------------------------------------------------------------------------------------------------------|--------|----------------|-----|----------|---|-----------|
| 291 | 106205 | 123804 | Cinta | Código: S015329; Color: Negro; Uso: Impresora; | Unidad | 1 Unidad (es) | 152 | Q 25.00 | Q | 3,800.00 |
| 291 | 106248 | 123847 | Cinta De Transferencia Térmica (Ribbon) | Código: Cs-2; Uso: Impresora Térmica; | Unidad | 1 Unidad (es) | 320 | Q 135.00 | Q | 43,200.00 |
| 292 | 2859 | 30563 | Detergente | Estado: Polvo | Bolsa | 5 Libras | 48 | Q 21.00 | Q | 1,008.00 |
| 292 | 2860 | 3439 | Jabon | Consistencia: Crema (pasta); Uso: Lavatrastos; | Tarro | 425 Gramos | 50 | Q 7.00 | Q | 350.00 |
| 292 | 21186 | 41506 | Limpiador | Estado: Polvo; | Bote | 450 Gramos | 50 | Q 7.00 | Q | 350.00 |
| 292 | 27750 | 30230 | Espanja | Alto: 0.5 Centímetro(s); Ancho: 10.5 Centímetro(s); Clase: Suave; Largo: 15 Centímetro(s); Material: Fibra; Uso: Lavatrastos; | Unidad | 1 Unidad (es) | 16 | Q 2.00 | Q | 32.00 |
| 292 | 28829 | 117774 | Aire | Envase: Metálico; Tipo: Comprimido; Uso de referencia: Limpieza de computo; | Bote | 480 Mililitro | 26 | Q 35.00 | Q | 910.00 |
| 292 | 28968 | 68203 | Limpia muebles | Propiedades: Pulidor; | Bote | 480 Mililitro | 50 | Q 39.00 | Q | 1,950.00 |
| 292 | 29868 | 35617 | Jabon | Aplicación: Dispensador en spray; Consistencia: Líquido; Uso: Manos; | Bolsa | 800 Miligramos | 25 | Q 55.00 | Q | 1,375.00 |
| 292 | 32191 | 35043 | Cepillo | Accesorios: Base para cepillo; Forma: Gusano; Material de cerdas: Plástico; Uso: Sanitario; | Unidad | 1 Unidad (es) | 25 | Q 12.00 | Q | 300.00 |

| | | | | | | | | | | |
|-----|-------|--------|---------------------------|--------------------------------------------------------------------------------------------------------------------------|----------|---------------|----|----------|---|----------|
| 292 | 34906 | 38288 | Cepillo | Material: Plástico; Uso: Limpieza; Escoba | Unidad | 1 Unidad (es) | 25 | Q 25.00 | Q | 625.00 |
| 292 | 36971 | 40640 | Repuesto para ambientador | Aroma: Variado; | Unidad | 1 Unidad (es) | 16 | Q 45.00 | Q | 720.00 |
| 292 | 38088 | 42080 | Pala | Material: Metal; Uso: Recoger basura; | Unidad | 1 Unidad (es) | 15 | Q 12.00 | Q | 180.00 |
| 292 | 38219 | 42257 | Toalla | Ancho: 45 Centímetro(s); Diseño de tela: Doble; Largo: 80 Centímetro(s); Material: Algodón; Uso: Trapear; | Unidad | 1 Unidad (es) | 25 | Q 32.00 | Q | 800.00 |
| 292 | 42957 | 48785 | Desinfectante | Aplicación: Piso; Aroma: Varios; Estado: Líquido; | Envase | 1 Galon | 65 | Q 75.00 | Q | 4,875.00 |
| 292 | 43770 | 80837 | Desodorante ambiental | Tipo: Aerosol; | Envase | 250 Gramos | 11 | Q 41.00 | Q | 451.00 |
| 292 | 51189 | 60180 | Toalla Sanitaria | Material: Absorbente autoadherible; | Unidad | 1 Unidad (es) | 33 | Q 2.00 | Q | 66.00 |
| 292 | 52530 | 61857 | Ambientador | Sistema: Automático; Tipo: Continuo; | Cartucho | 48 milímetros | 1 | Q 175.00 | Q | 175.00 |
| 292 | 84330 | 99767 | Kit de mopa | Incluye: Base para mopa de metal de 24, mopa tipo barredora de hilo de algodón y maneral; | Unidad | 1 unidad (es) | 1 | Q 195.00 | Q | 195.00 |
| 292 | 85190 | 100767 | Kit de mopa | Incluye: Base de metal 36 pulgadas, mopa tipo barredora de hilo de algodón y maneral; | Unidad | 1 unidad (es) | 2 | Q 200.00 | Q | 400.00 |

| | | | | | | | | | | |
|-----|--------|--------|--------------------------|--------------------------------------------------------------------------------------------------------------------------------------------------------|--------|---------------|------|----------|---|----------|
| 293 | 51105 | 60092 | Marcador | Punta: Redonda; Uso: Pizarrón; Color: Varios | Unidad | 1 unidad (es) | 60 | Q 7.00 | Q | 420.00 |
| 293 | 51018 | 59979 | Marcador | Punta: Biselada; Uso: Pizarrón; | Unidad | 1 unidad (es) | 53 | Q 10.00 | Q | 530.00 |
| 293 | 62371 | 75018 | Almohadilla para Pizarra | Ancho: 4 Centímetro; Largo: 12 Centímetro; Material: Madera-felpa; | Unidad | 1 unidad (es) | 20 | Q 9.00 | Q | 180.00 |
| 295 | 4807 | 43897 | Algodón | Absorbente: Si; Pureza: 100%; | Unidad | 1 unidad (es) | 500 | Q 2.00 | Q | 1,000.00 |
| 295 | 125833 | 146800 | Mascarilla | Condición: Descartable; Diseño: Sin válvula; Filtro: Kn95; Material: 5 capas (tela no tejida, filtro de esponja, entre otras); Sujetadores: Elásticos; | Unidad | 1 Unidad(es) | 1001 | Q 6.00 | Q | 6,006.00 |
| 295 | 5224 | 5444 | Gasa | Color: Blanco; Material: 100% algodón; Tamaño: Standard; Uso: Niño y adulto; | Sobre | 1 unidad (es) | 500 | Q 13.00 | Q | 6,500.00 |
| 295 | 47371 | 55121 | Hisopo | Condición: No estéril; Largo: 6 Centímetro(s); Material: Madera; Punta: Algodón; | Bolsa | 100 unidades | 528 | Q 5.00 | Q | 2,640.00 |
| 296 | 32808 | 35782 | Cafetera | Capacidad (tazas): 25; Material: Aluminio pulido y plástico; Voltaje: 110; | Unidad | 1 unidad (es) | 1 | Q 500.00 | Q | 500.00 |

| | | | | | | | | | | |
|-----|-------|--------|-----------------------|---------------------------------------------------------------------------------------------|--------|---------------|----|----------|---|----------|
| 296 | 47548 | 55393 | Tenedor | Largo: 20 Centímetro(s); Material: Metal; | Unidad | 1 unidad (es) | 57 | Q 4.00 | Q | 228.00 |
| 296 | 57048 | 67615 | Taza | Capacidad: 8 Onza(s); Material: Melamina; | Unidad | 1 unidad (es) | 57 | Q 10.00 | Q | 570.00 |
| 296 | 91557 | 108000 | Plato | Material: Melamina; Tipo: Pastelero; | Unidad | 1 unidad (es) | 48 | Q 6.00 | Q | 288.00 |
| 297 | 59739 | 70903 | Bateria | Material: Alcalino; Tipo: 27a; Voltaje: 12 Voltio; | Unidad | 1 unidad (es) | 7 | Q 176.00 | Q | 1,232.00 |
| 297 | 34132 | 37373 | Balastro | Tipo: Electrónico multivoltaje; Uso: Lámpara de 4 tubos de 32 vatio; | Unidad | 1 unidad (es) | 10 | Q 78.00 | Q | 780.00 |
| 297 | 44610 | 51383 | Bombilla | Alimentación: 120 Voltio(s); Capacidad: 23 Vatio(s); Material: Vidrio; Tipo: Ahorrativa; | Unidad | 1 Unidad(es) | 6 | Q 71.00 | Q | 426.00 |
| 297 | 49780 | 58353 | Bombilla | Alimentación: 120 Voltio(s); Forma del bombillo: Globo; Tipo de luz: Mixta; Watts: 160; | Unidad | 1 Unidad(es) | 10 | Q 62.00 | Q | 620.00 |
| 297 | 58387 | 69302 | Bombilla Led | Base: E27; Potencia: 12 Vatio; Tipo de luz: Blanca; Voltaje: 120 Voltio; | Unidad | 1 Unidad (es) | 26 | Q 25.00 | Q | 650.00 |
| 297 | 82859 | 97940 | Bombilla de Filamento | Base: E14; Potencia: 4 Vatio; Tipo: Led; Tipo de luz: Blanca; Voltaje: 85 a 265 Voltio; | Unidad | 1 Unidad (es) | 2 | Q 18.00 | Q | 36.00 |

| | | | | | | | | | |
|-----|-------|--------|-----------|--------------------------------------------------------------------------------------------------|--------|---------------|----|----------|---------------------|
| 297 | 92883 | 109429 | Bombilla | Forma: Espiral; Potencia: 25 Vatio; Tipo de luz: Negra ahorradora; | Unidad | 1 Unidad (es) | 5 | Q 34.00 | Q 170.00 |
| 298 | | | | Accesorios y Repuestos en General | | | | | Q 1,000.00 |
| 299 | 49120 | 57512 | Aspesores | Clase: Industrial; Largo de estaca: 20 Centímetro(s); Material: Metal; Tipo: Estaca; | Unidad | 1 Unidad (es) | 24 | Q 145.00 | Q 3,480.00 |
| | | | | TOTAL | | | | | Q 622,036.00 |

| | | | | | | |
|-----------------------------------------|---|---------------------------------------------------------------------------------------------------------------------------------------------------------------------------------------------------------|--|--|--|--|
| GRUPO 200 (Funcionamiento) | | | | | | |
| CATALOGO DE SUMINISTROS | | | | | | |
| SEGUNDO REGISTRO DE LA PROPIEDAD | | | | | | |
| AÑO 2025 | | | | | | |
| Centro de Costo | | Guatemala | | | | |
| Producto | | <i>Usuarios de las regiones suroccidental VI y noroccidental VII, beneficiados con los Asientos Registrales que se inscriben de sus bienes muebles e inmuebles, para garantizar la certeza jurídica</i> | | | | |
| Subproducto | | <i>Usuarios de las regiones suroccidental VI y noroccidental VII, beneficiados con las Operaciones Registrales, para garantizar la certeza jurídica.</i> | | | | |
| Actividad | 4 | Operación | | | | |

| REGLON | CODIGO DE INSUMO | CODIGO DE PRESENTACION | NOMBRE | CARACTERISTICAS | NOMBRE DE LA PRESENTACION | CANTIDAD Y UNIDAD (presentacion) | CANTIDAD | PRECIO | TOTAL |
|--------|------------------|------------------------|----------|----------------------------------------------------------------------------------------------------|---------------------------|----------------------------------|----------|----------|------------|
| 211 | 4877 | 28700 | Agua | Clase: Purificada; | Garrafon | 5 Galon | 25 | Q 10.00 | Q 250.00 |
| 211 | 2406 | 2856 | Azucar | Clase: Morena; | Bolsa | 5 Libras | 14 | Q 14.00 | Q 196.00 |
| 211 | 3503 | 4163 | Almuerzo | Tipo: Alimento; | Ración | 1 Unidad | 15 | Q 125.00 | Q 1,875.00 |
| 211 | 3602 | 29022 | Café | Sabor: Clásico; Tipo: Instantáneo; | Frasco | 400 Gramos | 8 | Q 40.00 | Q 320.00 |
| 211 | 5325 | 5545 | Desayuno | Tipo. Alimento | Ración | 1 Unidad | 20 | Q 75.00 | Q 1,500.00 |
| 211 | 26395 | 28679 | Cena | Tipo: Alimento; | Ración | 1 Unidad | 15 | Q 75.00 | Q 1,125.00 |
| 211 | 33091 | 36157 | Jugos | Clase: Artificial; Sabor: Fruta; | Tetra Pack | 200 Mililitros | 35 | Q 3.00 | Q 105.00 |
| 232 | 51187 | 60178 | Toalla | Ancho: 30 Centímetro(s); Largo: 60 Centímetro(s); Material: Algodón; Uso: Manos; | Unidad | 1 Unidad | 1 | Q 60.00 | Q 60.00 |
| 232 | 73808 | 87713 | Toalla | Ancho: 30 Centímetro; Largo: 30 Centímetro; Material: Microfibra; Uso: Limpieza | Unidad | 1 Unidad | 1 | Q 7.00 | Q 7.00 |

| | | | | | | | | | |
|-----|--------|--------|---------------------|------------------------------------------------------------------------------------------------------------------------------------------------------------------|--------|---------------|-------|----------|-------------|
| 232 | 74897 | 88911 | Cinta | Ancho: 19 Milímetro; Contiene: Mosquetón; Estilo: Impresa en serigrafía; Largo: 35.5 Pulgadas; Material: Poliéster; Uso: Portagafete; | Unidad | 1 Unidad | 4 | Q 28.00 | Q 112.00 |
| 233 | 40094 | 44712 | Blusa | Logotipo: Bordado; Manga: Corta; Material: Algodón; Talla: L; Tipo: Formal; | Unidad | 1 Unidad (es) | 7 | Q 105.00 | Q 735.00 |
| 241 | 1571 | 1812 | Papel Bond | Color: Blanco; Grado: 1; Gramaje: 80 Gramos; Tamaño: Oficio; | Resma | 500 Unidades | 23 | Q 32.00 | Q 736.00 |
| 241 | 1569 | 1810 | Papel Bond | Color: Blanco; Grado: 1; Gramaje: 80 Gramos; Tamaño: Carta; | Resma | 500 Unidades | 12 | Q 28.00 | Q 336.00 |
| 241 | 123116 | 143508 | Papel Membretado | Gramaje: 80; Tamaño: Media carta; Tipo: Bond; | Unidad | 1 Unidad | 31633 | Q 1.00 | Q 31,633.00 |
| 243 | 2120 | 27828 | Masking Tape | Ancho: 2 Pulgadas(s); | Rollo | 25 Yardas | 500 | Q 12.00 | Q 6,000.00 |

| | | | | | | | | | |
|-----|-------|-------|---------------------|----------------------------------------------------------------------------|--------|----------|-----|---------|------------|
| 243 | 2187 | 36020 | Sobre | Clase: Manila; Tamaño: Extra oficio; | Unidad | 1 Unidad | 200 | Q 2.00 | Q 400.00 |
| 243 | 2190 | 29024 | Folder | Clase: Manila; Tamaño: Carta; | Unidad | 1 Unidad | 300 | Q 1.00 | Q 300.00 |
| 243 | 2191 | 29025 | Folder | Clase: Manila; Tamaño: Oficio; | Unidad | 1 Unidad | 30 | Q 1.00 | Q 30.00 |
| 243 | 2196 | 40732 | Rollo Contometro | Ancho: 2 1/4 pulgadas; Tipo: Rollo; | Rollo | 1 Unidad | 25 | Q 3.00 | Q 75.00 |
| 243 | 2204 | 29028 | Sobre | Clase: Manila; Tamaño: Oficio; | Unidad | 1 Unidad | 300 | Q 1.00 | Q 300.00 |
| 243 | 4811 | 5015 | Sobre | Clase: Manila; Tamaño: Carta; | Unidad | 1 Unidad | 57 | Q 1.00 | Q 57.00 |
| 243 | 29117 | 38086 | Papel Higienico | Clase: Bobina; Hoja: Simple; Largo de bobina: 250 Metro(s); | Unidad | 1 Unidad | 150 | Q 28.00 | Q 4,200.00 |
| 243 | 34543 | 37834 | Folder | Clase: Manila; Color: Varios; Tamaño: Carta; | Unidad | 1 Unidad | 800 | Q 2.00 | Q 1,600.00 |
| 243 | 34544 | 37836 | Folder | Clase: Manila; Color: Varios; Tamaño: Oficio; | Unidad | 1 Unidad | 800 | Q 3.00 | Q 2,400.00 |
| 243 | 42710 | 48416 | Papel | Ancho: 2.25 Pulgadas(s); Gramaje: 80 Gramos(s); Uso: Sumadora; | Rollo | 1 Unidad | 100 | Q 7.00 | Q 700.00 |

| | | | | | | | | | |
|-----|-------|-------|-----------------|--------------------------------------------------------------------------------------------------------------------------------------------------------------------------------------------|--------|----------|-----|----------|------------|
| 243 | 47481 | 55285 | Folder | Color: Varios; Material: Cartón; Tamaño: Carta; Tipo: Colgante; | Unidad | 1 Unidad | 500 | Q 5.00 | Q 2,500.00 |
| 243 | 58683 | 69651 | Sobre | Diseño: Con membrete; Gramaje: 120 ; Tamaño: Media carta; Tipo de papel: Bond; | Unidad | 1 Unidad | 300 | Q 1.00 | Q 300.00 |
| 243 | 81433 | 96188 | Masking Tape | Ancho: 1 Pulgadas; Largo: 45 Metro; | Unidad | 1 Unidad | 50 | Q 6.00 | Q 300.00 |
| 243 | 81434 | 96189 | Masking Tape | Ancho: 1/2; Largo: 45 Metro; | Unidad | 1 Unidad | 25 | Q 4.00 | Q 100.00 |
| 244 | 22453 | 23997 | Agenda | Canto: Plateado; Cartografía a color: No; Gramaje del papel: 65; Páginas troqueladas por mes: No; Papel: Bond; Tapa: Cuerina; Tipo: Presidencial; Con Nombre | Unidad | 1 Unidad | 17 | Q 125.00 | Q 2,125.00 |
| 244 | 2209 | 2532 | Archivador Leit | Material: Cartón; Tamaño: Carta; | Unidad | 1 Unidad | 3 | Q 19.00 | Q 57.00 |
| 244 | 2210 | 2533 | Archivador Leit | Material: Cartón; Tamaño: Oficio; | Unidad | 1 Unidad | 7 | Q 12.00 | Q 84.00 |

| | | | | | | | | | |
|-----|-------|-------|----------------|-----------------------------------------------------------------------------------|--------|----------|----|---------|----------|
| 244 | 4893 | 5114 | Libreta | Tamaño: Estándar; Uso: Taquigrafía; | Unidad | 1 Unidad | 3 | Q 3.00 | Q 9.00 |
| 244 | 20346 | 88623 | Carpeta | Material: Cartulina; Tamaño: Oficio; Tipo: Colgante; | Unidad | 1 Unidad | 12 | Q 3.00 | Q 36.00 |
| 244 | 32491 | 35423 | Cuaderno | Cantidad de hojas: 100; Estilo de hoja: Con líneas; Pasta: Dura; Tamaño: Pequeño; | Unidad | 1 Unidad | 16 | Q 10.00 | Q 160.00 |
| 244 | 63057 | 75885 | Block Adhesivo | Ancho: 2 Pulgadas; Largo: 2 Pulgadas; Número de hojas: 250; Uso: Notas; | Unidad | 1 Unidad | 6 | Q 18.00 | Q 108.00 |
| 244 | 64024 | 77052 | Block Adhesivo | Ancho: 3 Pulgadas; Largo: 3 Pulgadas; Número de hojas: 654; Uso: Notas; | Unidad | 1 Unidad | 3 | Q 7.00 | Q 21.00 |
| 247 | 27695 | 30169 | Timbres | Clase: Forense; Valor: Q.1.00; | Unidad | 1 Unidad | 17 | Q 1.00 | Q 17.00 |
| 247 | 27698 | 30170 | Timbres | Clase: Fiscal; Valor: Q.0.50; | Unidad | 1 Unidad | 25 | Q 1.00 | Q 25.00 |
| 247 | 27701 | 30171 | Timbres | Clase: Notarial; Valor: Q.10.00; | Unidad | 1 Unidad | 25 | Q 11.00 | Q 275.00 |

| | | | | | | | | | |
|-----|--------|--------|------------------------------------------------|-----------------------------------------------------------------------------------------------------------------------------------------------------------------------------------------------------------|--------|----------------|-----|----------|-------------|
| 247 | 27702 | 30173 | Timbres | Clase: Fiscal; Valor: Q.5.00; | Unidad | 1 Unidad | 25 | Q 5.00 | Q 125.00 |
| 247 | 123117 | 143509 | Papel Seguridad | Color: Varios; Grosor: 80 Gramos; Incluye: Arte impreso; Tamaño: Oficio; | Resma | 1 Unidad | 136 | Q 125.00 | Q 17,000.00 |
| 254 | 52629 | 119564 | Hule | Número: 18; | Bolsa | 100 Gramos | 40 | Q 5.00 | Q 200.00 |
| 261 | 65 | 55185 | Alcohol Etilico | Concentración: 95%; Vía de administración: Tópico; | Bote | 120 Mililitros | 43 | Q 38.00 | Q 1,634.00 |
| 261 | 4894 | 5115 | Cloro | Consistencia: Líquida; Uso: Limpieza; | Bote | 1 Galon | 40 | Q 15.00 | Q 600.00 |
| 266 | 44745 | 51557 | Diclofenaco + complejo B (Doloneurobion) | Concentración: Diclofenaco potásico 25mg + vitamina b1 50mg+ vitamina b6 50mg + vitamina b12 250mg; Forma farmacéutica: Cápsulas de gel; Vía de administración: Oral; | Unidad | 1 Unidad | 5 | Q 51.00 | Q 255.00 |

| | | | | | | | | | |
|-----|-------|-------|------------------------------------|------------------------------------------------------------------------------------------------------------------|---------|----------|----|--------|---------|
| 266 | 796 | 929 | Hioscina butil bromuro (Buscapina) | Concentración: 10mg; Forma farmacéutica: Tableta; Vía de administración: Oral; | Unidad | 1 Unidad | 10 | Q 5.00 | Q 50.00 |
| 266 | 952 | 1095 | Loperamida Clorhidrato (Alka Ad) | Concentración: 2 mg; Forma farmacéutica: Cápsula; Vía de administración: Oral; | Capsula | 1 Unidad | 10 | Q 2.00 | Q 20.00 |
| 266 | 1087 | 1235 | Naproxeno (Aleve) | Concentración: 550mg; Presentación: Tableta; Vía de administración: Oral; | Unidad | 1 Unidad | 10 | Q 2.00 | Q 20.00 |
| 266 | 32698 | 35658 | Ibuprofeno (Dorival Liquid Gels) | Acción: Antiinflamatorio; Concentración: 200mg; Forma farmacéutica: Cápsula de gel; Vía de administración: Oral; | Unidad | 1 Unidad | 5 | Q 3.00 | Q 15.00 |

| | | | | | | | | | |
|-----|-------|--------|-------------------------------------------------------------------------------------------------------|-------------------------------------------------------------------------------------------------------------|--------|---------------|-----|---------|------------|
| 266 | 94725 | 111325 | Acetaminofén (paracetamol) + clorhidrato de fenilefrina + dextrometorfano hbr (Tabcin Liquid-Gel Dia) | Concentración: 500mg + 5mg + 15mg; Forma farmacéutica: Capleta; Vía de administración: Oral; | Caja | 100 Unidades | 70 | Q 2.00 | Q 140.00 |
| 267 | 4534 | 40882 | Tinta | Color: Negro; Material: Roll on; Uso: Almohadilla sello; | Envase | 60 Mililitros | 202 | Q 10.00 | Q 2,020.00 |
| 267 | 27867 | 69477 | Tinta | Color: Negro; Tipo: Gotero; Uso: Almohadilla sello; | Bote | 28 Mililitro | 160 | Q 23.00 | Q 3,680.00 |
| 268 | 4733 | 4916 | Vuelta | Color: Gris; Diámetro: 3/4 pulgadas; Grados centígrados: 90; Material: Pvc; Tipo: Ducto; Uso: Electricidad; | Unidad | 1 Unidad | 3 | Q 5.00 | Q 15.00 |
| 268 | 29924 | 32568 | Tarugo | Color: Verde; Diámetro: 3/8 pulgadas; Material: Plástico; | Unidad | 1 Unidad | 5 | Q 2.00 | Q 10.00 |
| 268 | 32475 | 35407 | Tarugo | Diámetro: 5/16 pulgadas; Material: Plástico; | Unidad | 1 Unidad | 5 | Q 2.00 | Q 10.00 |

| | | | | | | | | | |
|-----|-------|--------|---------------|------------------------------------------------------------------------------------------------------|--------|----------|----|---------|----------|
| 268 | 32476 | 35409 | Tarugo | Diámetro: 1/4 pulgadas; Material: Plástico; | Unidad | 1 Unidad | 5 | Q 2.00 | Q 10.00 |
| 268 | 32649 | 35608 | Tubo Flexible | Diámetro: 1 Pulgadas; Material: Plástico; Uso: Electricidad; | Unidad | 1 Metro | 2 | Q 5.00 | Q 10.00 |
| 268 | 43087 | 48990 | Cincho | Ancho: 1.5 Milímetro(s); Largo: 7 Pulgadas(s); Material: Plástico; | Unidad | 1 Unidad | 18 | Q 1.00 | Q 18.00 |
| 268 | 43091 | 49002 | Cincho | Ancho: 4.5 Milímetro(s); Largo: 11 Pulgadas(s); Material: Plástico; | Unidad | 1 Unidad | 7 | Q 2.00 | Q 14.00 |
| 268 | 82150 | 97118 | Atomizador | Material: Plástico; | Unidad | 1 Unidad | 1 | Q 25.00 | Q 25.00 |
| 268 | 84804 | 100321 | Bolsa | Ancho: 35 Pulgadas; Calibre: 50; Largo: 50 Pulgadas; Material: Plástico; Uso: Basura; | Unidad | 1 Unidad | 74 | Q 1.00 | Q 74.00 |
| 269 | 5488 | 5708 | Silicon | Clase: Solido; Presentación: Barra; | Barra | 1 Unidad | 20 | Q 15.00 | Q 300.00 |

| | | | | | | | | | |
|-----|-------|--------|------------------------------------------|-------------------------------------------------------------------------------------------------------------------------------------------|--------|---------------|-----|----------|------------|
| 269 | 14615 | 35849 | Papel Fotografico | Acabado: Mate; Tamaño: Carta; | Unidad | 1 Unidad | 450 | Q 2.00 | Q 900.00 |
| 283 | 84208 | 99612 | Tornillo | Diámetro:8 Milimetro; Largo: 1 1/2 Pulgada; Material: Metal; Uso: Lámina | Unidad | 1 Unidad (es) | 300 | Q 1.00 | Q 300.00 |
| 284 | 89112 | 105409 | División de modulares para oficina | Alto: 1.05 Metro; Ancho: 0.6 Metro; Grosor: 8 Centímetro; Material: Metal con forro de tela y pasamanos de melanina; | Unidad | 1 Unidad(es) | 10 | Q 500.00 | Q 5,000.00 |
| 291 | 2014 | 2326 | Boligrafo | Color: Negro; Dimensión: 0.7 Milímetro(s); Tipo de punta: Fina; | Unidad | 1 Unidad | 97 | Q 1.00 | Q 97.00 |
| 291 | 2031 | 2342 | Boligrafo | Tipo de punta: Mediano; Color: Varios | Unidad | 1 Unidad | 8 | Q 2.00 | Q 16.00 |
| 291 | 2071 | 2380 | Sacapuntas | Material: Metal; | Unidad | 1 Unidad | 3 | Q 6.00 | Q 18.00 |
| 291 | 2074 | 2385 | Marcador | Característica: Punta biselada; Color: Naranja; Uso: Resaltador; | Unidad | 1 Unidad | 3 | Q 4.00 | Q 12.00 |

| | | | | | | | | | |
|-----|-------|-------|------------|-----------------------------------------------------------------|--------|-------------------|---|--------|---------|
| 291 | 2085 | 2393 | Marcador | Color: Verde; Punto: Grueso biselado; Uso: Resaltador; | Unidad | 1 Unidad | 3 | Q 4.00 | Q 12.00 |
| 291 | 2092 | 66964 | Fastener | Material: Metal; | Caja | 100 Unidades | 3 | Q 6.00 | Q 18.00 |
| 291 | 2097 | 2409 | Marcador | Color: Celeste; Uso: Resaltador; | Unidad | 1 Unidad | 3 | Q 4.00 | Q 12.00 |
| 291 | 2112 | 2425 | Borrador | Color: Blanco; Uso: Lápiz; | Unidad | 1 Unidad | 8 | Q 1.00 | Q 8.00 |
| 291 | 2127 | 15142 | Grapas | Característica: Estándar; Dimensión: 26/6 mm; | Caja | 5,000 Unidades | 2 | Q 3.00 | Q 6.00 |
| 291 | 2127 | 64743 | Grapas | Característica: Estándar; Dimensión: 26/6 mm; | Caja | 100 Unidades | 6 | Q 5.00 | Q 30.00 |
| 291 | 14959 | 15936 | Marcador | Color: Varios; Punto: Fino; Tipo: Permanente; | Unidad | 1 Unidad | 3 | Q 9.00 | Q 27.00 |
| 291 | 22430 | 23974 | Sacagrapas | Tipo: Industrial; | Unidad | 1 Unidad | 1 | Q 3.00 | Q 3.00 |
| 291 | 24478 | 26046 | Regla | Material: Plástico; Tamaño: 30 Centímetro(s); | Unidad | 1 Unidad | 3 | Q 5.00 | Q 15.00 |

| | | | | | | | | | |
|-----|-------|-------|------------------------------|--------------------------------------------------------------------------------------------------|--------|--------------|----|---------|---------|
| 291 | 30345 | 33118 | Boligrafo | Color: Azul; Dimensión: 0.7 Milímetro(s); Tinta: Punta fina; | Unidad | 1 Unidad | 16 | Q 3.00 | Q 48.00 |
| 291 | 30909 | 33688 | Boligrafo | Color: Rojo; Dimensión: 0.5 Milímetro(s); Tinta: Punta fina; | Unidad | 1 Unidad | 8 | Q 2.00 | Q 16.00 |
| 291 | 31135 | 33915 | Cinta Adhesiva | Ancho: 12 Milímetro(s); Color: Transparente; Largo: 25 Metro(s); Uso: Empaque; | Unidad | 1 Unidad | 9 | Q 10.00 | Q 90.00 |
| 291 | 32899 | 64709 | Marcador | Tipo: Permanente; Tipo: Punto grueso; Color: Varios | Unidad | 1 Unidad | 3 | Q 4.00 | Q 12.00 |
| 291 | 36590 | 40218 | Calculadora de Escritorio | Dígitos: 12; | Unidad | 1 Unidad | 1 | Q 43.00 | Q 43.00 |
| 291 | 41711 | 58080 | Clip | Material: Metal (sin Forro), Tamaño: Estándar | Caja | 100 Unidades | 1 | Q 6.00 | Q 6.00 |
| 291 | 42454 | 48112 | Boligrafo | Color: Verde; Dimensión: 0.5 mm; Tipo de punta: Estándar; | Unidad | 1 Unidad | 4 | Q 1.00 | Q 4.00 |

| | | | | | | | | | |
|-----|--------|--------|-----------------------------------------|---------------------------------------------------------------------------------------------|--------|----------|-----|----------|------------|
| 291 | 42972 | 48794 | Boligrafo | Color: Rojo; Tipo de punta: Mediano; | Unidad | 1 Unidad | 7 | Q 1.00 | Q 7.00 |
| 291 | 42973 | 50298 | Regla | Material: Plástica; Tamaño: 20 Centímetro(s); | Unidad | 1 Unidad | 3 | Q 1.00 | Q 3.00 |
| 291 | 45193 | 52183 | Tijera | Largo: 20 Centímetro(s); Mango: Plástico; Material: Acero inoxidable; | Unidad | 1 Unidad | 2 | Q 28.00 | Q 56.00 |
| 291 | 85404 | 101052 | Sello | Ancho: 22 Milímetro; Largo: 58 Milímetro; Líneas: 3 ; Material: Plástico; Tipo: Automático; | Unidad | 1 Unidad | 3 | Q 100.00 | Q 300.00 |
| 291 | 86077 | 101855 | Banderitas | Ancho: 1 Centímetro; Clase: Adhesiva; Largo: 5 Centímetro; Uso: Oficina; | Unidad | 1 Unidad | 1 | Q 9.00 | Q 9.00 |
| 291 | 106205 | 123804 | Cinta | Código: S015329; Color: Negro; Uso: Impresora; | Unidad | 1 Unidad | 136 | Q 25.00 | Q 3,400.00 |
| 291 | 106248 | 123847 | Cinta De Transferencia Térmica (Ribbon) | Código: Cs-2; Uso: Impresora Térmica; | Unidad | 1 Unidad | 13 | Q 135.00 | Q 1,755.00 |
| 292 | 2859 | 63760 | Detergente | Estado: Polvo | Bolsa | 5 Libras | 5 | Q 21.00 | Q 105.00 |

| | | | | | | | | | |
|-----|-------|--------|------------------|-----------------------------------------------------------------------------------------------------------------|--------|------------|----|---------|------------|
| 292 | 29868 | 32515 | Jabon | Aplicación: Dispensador en spray; Consistencia: Líquido; Uso: Manos; | Bolsa | Miligramos | 5 | Q 55.00 | Q 275.00 |
| 292 | 38219 | 42257 | Toalla | Ancho: 45 Centímetro(s); Diseño de tela: Doble; Largo: 80 Centímetro(s); Material: Algodón; Uso: Trapear; | Unidad | 1 Unidad | 5 | Q 32.00 | Q 160.00 |
| 292 | 42957 | 48785 | Desinfectante | Aplicación: Piso; Aroma: Varios; Estado: Líquido; | Envase | 1 Galon | 45 | Q 75.00 | Q 3,375.00 |
| 292 | 51189 | 60180 | Toalla Sanitaria | Material: Absorbente autoadherible; | Unidad | 1 Unidad | 38 | Q 2.00 | Q 76.00 |
| 293 | 51105 | 60092 | Marcador | Punta: Redonda; Uso: Pizarrón; Color: Varios | Unidad | 1 Unidad | 10 | Q 7.00 | Q 70.00 |
| 293 | 51018 | 59979 | Marcador | Punta: Biselada; Uso: Pizarrón; | Unidad | 1 Unidad | 13 | Q 10.00 | Q 130.00 |
| 295 | 4807 | 115082 | Algodón | Absorbente: Si; Pureza: 100%; | Unidad | 1 unidad | 1 | Q 2.00 | Q 2.00 |

| | | | | | | | | | |
|-----|--------|--------|------------|--------------------------------------------------------------------------------------------------------------------------------------------------------------------------------------|--------|----------------|----|------------|------------|
| 295 | 74464 | 88452 | Guante | Condición: Descartable; Material: Látex; Tamaño: Mediano; | Caja | 100 Unidad(es) | 25 | Q 125.00 | Q 3,125.00 |
| 295 | 122191 | 142441 | Termómetro | Largo: 12 Pulgadas; Material: Vidrio; Medición: -50 a 50 grados celsius; Sensibilidad: 1 Grados Celsius; Tipo: Mercurio; Uso: Laboratorio; | Unidad | 1 Unidad(es) | 1 | Q 1,300.00 | Q 1,300.00 |
| 295 | 125833 | 146800 | Mascarilla | Condición: Descartable; Diseño: Sin válvula; Filtro: Kn95; Material: 5 capas (tela no tejida, filtro de esponja, entre otras); Sujetadores: Elásticos; | Unidad | 1 Unidad(es) | 89 | Q 6.00 | Q 534.00 |
| 296 | 91557 | 108000 | Plato | Material: Melamina; Tipo: Pastelero; | Unidad | 1 Unidad | 10 | Q 6.00 | Q 60.00 |
| 296 | 57048 | 67615 | Taza | Capacidad: 8 Onza(s); Material: Melamina; | Unidad | 1 Unidad | 14 | Q 10.00 | Q 140.00 |

| | | | | | | | | | |
|-----|--------|--------|---------------------|--------------------------------------------------------------------------------------------|--------|----------|----|---------|---------------------|
| 297 | 88820 | 105090 | Bateria | Alimentación: 9 Voltio; Forma: Rectangular; Material: Alcalino; Recargable: No; | Unidad | 1 Unidad | 2 | Q 18.00 | Q 36.00 |
| 297 | 58387 | 69302 | Bombilla Led | Base: E27; Potencia: 12 Vatio; Tipo de luz: Blanca; Voltaje: 120 Voltio; | Unidad | 1 Unidad | 1 | Q 25.00 | Q 25.00 |
| 297 | 81321 | 96061 | Bombillo led | Base: E27; Potencia: 7 Vatio; Tipo luz: Amarilla; Voltaje: 120 ; | Unidad | 1 Unidad | 1 | Q 38.00 | Q 38.00 |
| 297 | 82437 | 97457 | Bombilla led | Base: E27; Potencia: 12 watts; Tipo de luz: Blanca; Voltaje: 85 a 265 Voltio; | Unidad | 1 Unidad | 2 | Q 23.00 | Q 46.00 |
| 297 | 104515 | 121914 | Balastro | Corriente: 120 a 277 Voltio; Número de tubos: 2 ; Potencia: 17 a 32 Vatio; Uso: Eléctrico; | Unidad | 1 Unidad | 1 | Q 54.00 | Q 54.00 |
| 299 | 37137 | 40840 | Rodillo para Pintar | Diámetro: 9 Pulgadas(s); Material: Felpa suave; Sujeción: Mango con rosca; | Unidad | 1 Unidad | 10 | Q 60.00 | Q 600.00 |
| | | | | TOTAL | | | | | Q 109,788.00 |

| GRUPO 200 (Funcionamiento) | | | | | | | | | | |
|----------------------------------|-------------------|------------------------|---------------------------------------------------------------------------------------------------------------------------------------------------------------------------------------------------------|------------------------------------|---------------------------|----------------------------------|----------|----------|-------|----------|
| CATALOGO DE SUMINISTROS | | | | | | | | | | |
| SEGUNDO REGISTRO DE LA PROPIEDAD | | | | | | | | | | |
| AÑO 2025 | | | | | | | | | | |
| | | | | | | | | | | |
| <i>Centro de Costo</i> | | | <i>Solola</i> | | | | | | | |
| <i>Producto</i> | | | <i>Usuarios de las regiones suroccidental VI y noroccidental VII, beneficiados con los Asientos Registrales que se inscriben de sus bienes muebles e inmuebles, para garantizar la certeza jurídica</i> | | | | | | | |
| <i>Subproducto</i> | | | <i>Usuarios de las regiones suroccidental VI y noroccidental VII, beneficiados con las Operaciones Registrales, para garantizar la certeza jurídica.</i> | | | | | | | |
| <i>Actividad</i> | 4 | <i>Operación</i> | | | | | | | | |
| RENGLO N | CODIGO DE INSUM O | CODIGO DE PRESENTACION | NOMBRE | CARACTERISTICAS | NOMBRE DE LA PRESENTACION | CANTIDAD Y UNIDAD (presentacion) | CANTIDAD | PRECIO | TOTAL | |
| 211 | 2405 | 2855 | Azucar | Clase: Blanca; | Bolsa | 5 Libras | 4 | Q 21.00 | Q | 84.00 |
| 211 | 3602 | 100785 | Café | Sabor: Clasico; Tipo: Instantaneo; | Frasco | 225 Gramos | 3 | Q 52.00 | Q | 156.00 |
| 211 | 3552 | 4223 | Refaccion | Tipo: Alimento; | Racion | 1 Unidad(es) | 5 | Q 52.00 | Q | 260.00 |
| 211 | 2406 | 2856 | Azucar | Clase: Morena; | Bolsa | 5 Libras | 5 | Q 14.00 | Q | 70.00 |
| 211 | 3503 | 4163 | Almuerzo | Tipo: Alimento; | Ración | 1 Unidad | 8 | Q 125.00 | Q | 1,000.00 |
| 211 | 3602 | 29022 | Café | Sabor: Clásico; Tipo: Instantáneo; | Frasco | 400 Gramos | 5 | Q 40.00 | Q | 200.00 |

| | | | | | | | | | |
|-----|--------|--------|------------------|-----------------------------------------------------------------------------|------------|----------------|-----|---------|------------|
| 211 | 4877 | 28700 | Agua | Clase: Purificada; | Garrafon | 5 Galon | 12 | Q 10.00 | Q 120.00 |
| 211 | 5325 | 5545 | Desayuno | Tipo: Alimento | Ración | 1 Unidad | 10 | Q 75.00 | Q 750.00 |
| 211 | 26395 | 28679 | Cena | Tipo: Alimento; | Ración | 1 Unidad | 8 | Q 75.00 | Q 600.00 |
| 211 | 33091 | 36157 | Jugos | Clase: Artificial; Sabor: Fruta; | Tetra Pack | 200 Mililitros | 10 | Q 3.00 | Q 30.00 |
| 233 | 40172 | 44797 | Blusa | Logotipo: Bordado; Manga: Corta; Material: Algodón; Talla: L; Tipo: Polo; | Unidad | 1 Unidad (es) | 2 | Q 82.00 | Q 164.00 |
| 241 | 1593 | 1834 | Papel bond | Color: Blanco; Gramaje: 75 Gramos; Tamaño: Oficio; | Resma | 500 Unidad(es) | 50 | Q 62.00 | Q 3,100.00 |
| 241 | 1592 | 1833 | Papel bond | Color: Blanco; Gramaje: 75 Gramos; Tamaño: Carta; | Resma | 500 Unidad(es) | 35 | Q 55.00 | Q 1,925.00 |
| 241 | 151240 | 177048 | Papel membretado | Gramaje: 80 ; Tamaño: Media oficio; Tipo: Bond; | Unidad | 1 Unidad(es) | 275 | Q 5.00 | Q 1,375.00 |
| 241 | 123116 | 143508 | Papel membretado | Gramaje: 80; Tamaño: Media carta; Tipo: Bond; | Unidad | 1 Unidad(es) | 300 | Q 5.00 | Q 1,500.00 |
| 241 | 1571 | 1812 | Papel Bond | Color: Blanco; Grado: 1; Gramaje: 80 Gramos; Tamaño: Oficio; | Resma | 500 Unidades | 65 | Q 32.00 | Q 2,080.00 |
| 241 | 70452 | 84005 | Papel Arcoiris | Color: Varios; Gramaje: 120 Gramos; Tamaño: Oficio; | Block | 24 Unidades | 40 | Q 12.00 | Q 480.00 |
| 241 | 84494 | 99967 | Papel Bond | Ancho: 11 Pulgadas; Gramaje: 120; Largo: 17 Pulgadas; Tamaño: Doble carta; | Resma | 500 Unidades | 25 | Q 72.00 | Q 1,800.00 |
| 241 | 1569 | 1810 | Papel Bond | Color: Blanco; Grado: 1; Gramaje: 80 Gramos; Tamaño: Carta; | Resma | 500 Unidades | 26 | Q 28.00 | Q 728.00 |
| 243 | 113036 | 131402 | Papel higiénico | Ancho: 9 Centímetro; Clase: Jumbo; Hoja: Doble; Largo de bobina: 200 Metro; | Paquete | 12 Unidad(es) | 20 | Q 21.00 | Q 420.00 |

| | | | | | | | | | |
|-----|--------|--------|------------------|-----------------------------------------------------------------------------------|---------|--------------------|-----|----------|------------|
| 243 | 153288 | 179442 | Etiqueta | Ancho: 2 Pulgadas; Largo: 2 1/4 pulgadas; Material: Papel; Tipo: Adhesivo; | Rollo | 7995 Unidad(es) | 17 | Q 500.00 | Q 8,500.00 |
| 243 | 83077 | 98267 | Servilletas | Color: Blanca; Diseño: Liso; Material: Papel; Tamaño: Mediana; | Paquete | 250 Unidad(es) | 30 | Q 36.00 | Q 1,080.00 |
| 243 | 2120 | 27828 | Masking Tape | Ancho: 2 Pulgadas(s); | Rollo | 25 Yardas | 10 | Q 12.00 | Q 120.00 |
| 243 | 2187 | 36020 | Sobre | Clase: Manila; Tamaño: Extra oficio; | Unidad | 1 Unidad | 200 | Q 2.00 | Q 400.00 |
| 243 | 2190 | 29024 | Folder | Clase: Manila; Tamaño: Carta; | Unidad | 1 Unidad | 400 | Q 1.00 | Q 400.00 |
| 243 | 2191 | 29025 | Folder | Clase: Manila; Tamaño: Oficio; | Unidad | 1 Unidad | 200 | Q 1.00 | Q 200.00 |
| 243 | 2196 | 40732 | Rollo Contometro | Ancho: 2 1/4 pulgadas; Tipo: Rollo; | Rollo | 1 Unidad | 10 | Q 3.00 | Q 30.00 |
| 243 | 2204 | 29028 | Sobre | Clase: Manila; Tamaño: Oficio; | Unidad | 1 Unidad | 461 | Q 1.00 | Q 461.00 |
| 243 | 4811 | 5015 | Sobre | Clase: Manila; Tamaño: Carta; | Unidad | 1 Unidad | 400 | Q 1.00 | Q 400.00 |
| 243 | 29117 | 38086 | Papel Higienico | Clase: Bobina; Hoja: Simple; Largo de bobina: 250 Metro(s); | Unidad | 1 Unidad | 15 | Q 28.00 | Q 420.00 |
| 243 | 34543 | 37834 | Folder | Clase: Manila; Color: Varios; Tamaño: Carta; | Unidad | 1 Unidad | 100 | Q 2.00 | Q 200.00 |
| 243 | 34544 | 37836 | Folder | Clase: Manila; Color: Varios; Tamaño: Oficio; | Unidad | 1 Unidad | 100 | Q 3.00 | Q 300.00 |
| 243 | 42710 | 48416 | Papel | Ancho: 2.25 Pulgadas(s); Gramaje: 80 Gramos(s); Uso: Sumadora; | Rollo | 1 Unidad | 100 | Q 7.00 | Q 700.00 |
| 243 | 47481 | 55285 | Folder | Color: Varios; Material: Cartón; Tamaño: Carta; Tipo: Colgante; | Unidad | 1 Unidad | 75 | Q 5.00 | Q 375.00 |
| 243 | 58683 | 69651 | Sobre | Diseño: Con membrete; Gramaje: 120 ; Tamaño: Media carta; Tipo de papel: Bond; | Unidad | 1 Unidad | 14 | Q 1.00 | Q 14.00 |

| | | | | | | | | | |
|-----|--------|--------|-----------------|--------------------------------------------------------------------------------------------------------------------------------------------------------------|--------|--------------|----|----------|----------|
| 243 | 81433 | 96188 | Masking Tape | Ancho: 1 Pulgadas; Largo: 45 Metro; | Unidad | 1 Unidad | 20 | Q 6.00 | Q 120.00 |
| 243 | 81434 | 96189 | Masking Tape | Ancho: 1/2; Largo: 45 Metro; | Unidad | 1 Unidad | 20 | Q 28.00 | Q 560.00 |
| 244 | 2212 | 26798 | Bloc adhesivo | Ancho: 3 Pulgadas(s); Largo: 3 Pulgadas(s); Número de hojas: 100; Tipo: Notas; | Unidad | 1 Unidad(es) | 10 | Q 7.00 | Q 70.00 |
| 244 | 108941 | 126634 | Bloc adhesivo | Ancho: 2 Pulgadas; Largo: 2 Pulgadas; Número de hojas: 400; Uso: Notas; | Unidad | 1 Unidad(es) | 8 | Q 21.00 | Q 168.00 |
| 244 | 42602 | 48296 | Cuaderno | Forma: Líneas; Hoja: 200; Tipo: Pasta dura; | Unidad | 1 Unidad(es) | 5 | Q 10.00 | Q 50.00 |
| 244 | 25140 | 26818 | Bloc adhesivo | Ancho: 3 Pulgadas(s); Largo: 3 Pulgadas(s); Número de hojas: 400; Uso: Notas; | Unidad | 1 Unidad(es) | 6 | Q 26.00 | Q 156.00 |
| 244 | 28760 | 31325 | Cuaderno | Estilo de hojas: Líneas; Hojas: 100; Pasta: Dura; | Unidad | 1 Unidad(es) | 10 | Q 10.00 | Q 100.00 |
| 244 | 22537 | 24081 | Agenda | Canto: Plateado; Cartografía a color: No; Gramaje del papel: 65; Páginas troqueladas por mes: No; Papel: Bond; Tapa: Cuerina; Tipo: Presidencial; Con Nombre | Unidad | 1 Unidad | 5 | Q 125.00 | Q 625.00 |
| 244 | 2209 | 2532 | Archivador Leit | Material: Cartón; Tamaño: Carta; | Unidad | 1 Unidad | 23 | Q 19.00 | Q 437.00 |
| 244 | 2210 | 2533 | Archivador Leit | Material: Cartón; Tamaño: Oficio; | Unidad | 1 Unidad | 17 | Q 12.00 | Q 204.00 |
| 244 | 4893 | 5114 | Libreta | Tamaño: Estándar; Uso: Taquigrafía; | Unidad | 1 Unidad | 10 | Q 3.00 | Q 30.00 |
| 244 | 13513 | 14397 | Block | Color: Amarillo; Diseño: Líneas; Hojas: 100; Material: Papel; Tamaño: Media carta; Uso: Notas; | Unidad | 1 Unidad | 10 | Q 4.00 | Q 40.00 |

| | | | | | | | | | |
|-----|--------|--------|--------------------|-----------------------------------------------------------------------------------|--------|----------------|----|----------|------------|
| 244 | 20346 | 88623 | Carpeta | Material: Cartulina; Tamaño: Oficio; Tipo: Colgante; | Unidad | 1 Unidad | 10 | Q 3.00 | Q 30.00 |
| 244 | 32491 | 35423 | Cuaderno | Cantidad de hojas: 100; Estilo de hoja: Con líneas; Pasta: Dura; Tamaño: Pequeño; | Unidad | 1 Unidad | 10 | Q 10.00 | Q 100.00 |
| 244 | 47380 | 55132 | Block Adhesivo | Ancho: 3 Pulgadas; Largo: 5 Pulgadas; Número de hojas: 80; Uso: Notas; | Unidad | 1 Unidad | 15 | Q 24.00 | Q 360.00 |
| 244 | 63057 | 75885 | Block Adhesivo | Ancho: 2 Pulgadas; Largo: 2 Pulgadas; Número de hojas: 250; Uso: Notas; | Unidad | 1 Unidad | 10 | Q 18.00 | Q 180.00 |
| 244 | 64024 | 77052 | Block Adhesivo | Ancho: 3 Pulgadas; Largo: 3 Pulgadas; Número de hojas: 654; Uso: Notas; | Unidad | 1 Unidad | 10 | Q 7.00 | Q 70.00 |
| 247 | 27695 | 30169 | Timbres | Clase: Forense; Valor: Q.1.00; | Unidad | 1 Unidad | 10 | Q 1.00 | Q 10.00 |
| 247 | 27698 | 30170 | Timbres | Clase: Fiscal; Valor: Q.0.50; | Unidad | 1 Unidad | 10 | Q 1.00 | Q 10.00 |
| 247 | 27701 | 30171 | Timbres | Clase: Notarial; Valor: Q.10.00; | Unidad | 1 Unidad | 10 | Q 11.00 | Q 110.00 |
| 247 | 27702 | 30173 | Timbres | Clase: Fiscal; Valor: Q.5.00; | Unidad | 1 Unidad | 1 | Q 5.00 | Q 5.00 |
| 247 | 27695 | 30169 | Timbre | Clase: Forense; Valor Q.1.00 | Unidad | 1 Unidad(es) | 40 | Q 1.00 | Q 40.00 |
| 247 | 123117 | 143509 | Papel de seguridad | Color: Varios; Grosor: 80 Gramos; Incluye: Arte impreso; Tamaño: Oficio; | Resma | 500 Ubidad(es) | 24 | Q 175.00 | Q 4,200.00 |
| 247 | 123117 | 143509 | Papel Seguridad | Color: Varios; Grosor: 80 Gramos; Incluye: Arte impreso; Tamaño: Oficio; | Resma | 1 Unidad | 45 | Q 125.00 | Q 5,625.00 |

| | | | | | | | | | |
|-----|-------|--------|------------------------------------------|-----------------------------------------------------------------------------------------------------------------------------------------------------------------------|---------|----------------|----|----------|------------|
| 249 | 81746 | 96637 | Tarjeta de Presentacion | Alto: 5 Centímetro; Ancho: 9 Centímetro; Papel: Cartulina; Uso: Identificación con Leyenda y Logotipo de la Institución; | Unidad | 1 Unidad | 82 | Q 6.00 | Q 492.00 |
| 261 | 38608 | 146687 | Alcohol | Clase: Antibacterial; Tipo: Gel; | Envase | 1200 Mililitro | 10 | Q 195.00 | Q 1,950.00 |
| 261 | 65 | 55185 | Alcohol Etilico | Concentración: 95%; Vía de administración: Tópico; | Bote | 120 Mililitros | 8 | Q 38.00 | Q 304.00 |
| 261 | 4894 | 5115 | Cloro | Consistencia: Líquida; Uso: Limpieza; | Bote | 1 Galon | 15 | Q 15.00 | Q 225.00 |
| 261 | 38608 | 77760 | Alcohol | Clase: Antibacterial; Tipo: Gel; | Envase | 1 Galón | 5 | Q 103.00 | Q 515.00 |
| 266 | 44745 | 51557 | Diclofenaco + complejo B (Doloneurobion) | Concentración: Diclofenaco potásico 25mg + vitamina b1 50mg+ vitamina b6 50mg + vitamina b12 250mg; Forma farmacéutica: Cápsulas de gel; Vía de administración: Oral; | Unidad | 1 Unidad | 10 | Q 51.00 | Q 510.00 |
| 266 | 796 | 929 | Hioscina butil bromuro (Buscapina) | Concentración: 10mg; Forma farmacéutica: Tableta; Vía de administración: Oral; | Unidad | 1 Unidad | 18 | Q 5.00 | Q 90.00 |
| 266 | 952 | 1095 | Loperamida Clorhidrato (Alka Ad) | Concentración: 2 mg; Forma farmacéutica: Cápsula; Vía de administración: Oral; | Capsula | 1 Unidad | 10 | Q 2.00 | Q 20.00 |
| 266 | 959 | 1102 | Loratadina | Concentración: 10 mg; Presentación: Tableta; Vía de administración: Oral; | Unidad | 1 Unidad | 13 | Q 50.00 | Q 650.00 |
| 266 | 1087 | 1235 | Naproxeno (Aleve) | Concentración: 550mg; Presentación: Tableta; Vía de administración: Oral; | Unidad | 1 Unidad | 10 | Q 2.00 | Q 20.00 |

| | | | | | | | | | |
|-----|--------|--------|-------------------------------------------------------------------------------------------------------|------------------------------------------------------------------------------------------------------------------|---------|--------------|-----|----------|----------|
| 266 | 32698 | 35658 | Ibuprofeno (Dorival Liquid Gels) | Acción: Antiinflamatorio; Concentración: 200mg; Forma farmacéutica: Cápsula de gel; Vía de administración: Oral; | Unidad | 1 Unidad | 10 | Q 3.00 | Q 30.00 |
| 266 | 34558 | 37860 | Acetaminofen + Fenilefrina + clorfeniramina maleato + dextrometorfano (Neumonil G) | Acción del medicamento: Antigripal; Concentración: 500 mg; Forma farmacéutica: Tableta; | Unidad | 1 Unidad | 60 | Q 1.00 | Q 60.00 |
| 266 | 94725 | 111325 | Acetaminofén (paracetamol) + clorhidrato de fenilefrina + dextrometorfano hbr (Tabcin Liquid-Gel Día) | Concentración: 500mg + 5mg + 15mg; Forma farmacéutica: Capleta; Vía de administración: Oral; | Caja | 100 Unidades | 60 | Q 2.00 | Q 120.00 |
| 267 | 40585 | 64503 | Tinta | Color: Rojo; Tipo: Gotero; Uso: Almohadilla; | Envase | 28 Mililitro | 15 | Q 22.00 | Q 330.00 |
| 267 | 123988 | 144627 | Kit de tinta | Contenido por bote: 65 Mililitro; Tipo: Sistema continuo; Uso: Impresora; | Paquete | 4 Unidad(es) | 1 | Q 520.00 | Q 520.00 |
| 267 | 27867 | 69477 | Tinta | Color: Negro; Tipo: Gotero; Uso: Almohadillasello; | Bote | 28Mililitro | 14 | Q 22.00 | Q 308.00 |
| 268 | 47705 | 55605 | Organizador de cables | Ancho: 4 Pulgadas(s); Fondo: 4 Pulgadas(s); Largo: 19 Pulgadas(s); Material: Plástico; Tipo: Horizontal; | Unidad | 1 Unidad(es) | 1 | Q 105.00 | Q 105.00 |
| 268 | 102324 | 119399 | Bolsa para basura | Ancho: 35 Pulgadas; Calibre: 5; Largo: 50 Pulgadas; Material: Plástico; | Unidad | 1 Unidad(es) | 1 | Q 22.00 | Q 22.00 |
| 268 | 50926 | 59877 | Bolsa para basura | Ancho: 24 Pulgadas; Calibre: 5; Color: Negro; Largo: 36 Pulgadas; Material: Plástico; | Unidad | 1 Unidad(es) | 100 | Q 1.00 | Q 100.00 |

| | | | | | | | | | |
|-----|--------|--------|------------------|-------------------------------------------------------------------------------------------------------------|---------|----------------|----|----------|----------|
| 268 | 128155 | 149511 | Frasco | Capacidad: 32 Onza; Material: Plástico; Tipo de tapón: Con atomizador; | Paquete | 12 Unidad (es) | 1 | Q 48.00 | Q 48.00 |
| 268 | 38778 | 42947 | Vinil | Ancho: 54 Pulgadas(s); Color: Varios; Uso: Encuadernación; | Yarda | 1 Unidad(es) | 1 | Q 38.00 | Q 38.00 |
| 268 | 60174 | 71527 | Lazo | Diámetro: 1/2 pulgada; Material: Plástico; Tipo: Trenzado; | Unidad | 1 Metro | 1 | Q 3.00 | Q 3.00 |
| 268 | 102722 | 119851 | Cinta reflectiva | Ancho: 2 Pulgadas; Longitud: 150 Pies; Material: Adhesivo ultraresistente; Uso: Señalización; | Rollo | 1 Unidad(es) | 1 | Q 475.00 | Q 475.00 |
| 268 | 4733 | 4916 | Vuelta | Color: Gris; Diámetro: 3/4 pulgadas; Grados centígrados: 90; Material: Pvc; Tipo: Ducto; Uso: Electricidad; | Unidad | 1 Unidad | 1 | Q 5.00 | Q 5.00 |
| 268 | 29924 | 32568 | Tarugo | Color: Verde; Diámetro: 3/8 pulgadas; Material: Plástico; | Unidad | 1 Unidad | 5 | Q 2.00 | Q 10.00 |
| 268 | 29925 | 32570 | Tarugo | Color: Azul; Diámetro: 5/16 pulgadas; Material: Plástico; | Unidad | 1 Unidad | 5 | Q 2.00 | Q 10.00 |
| 268 | 32475 | 35407 | Tarugo | Diámetro: 5/16 pulgadas; Material: Plástico; | Unidad | 1 Unidad | 5 | Q 2.00 | Q 10.00 |
| 268 | 32476 | 35409 | Tarugo | Diámetro: 1/4 pulgadas; Material: Plástico; | Unidad | 1 Unidad | 5 | Q 2.00 | Q 10.00 |
| 268 | 32649 | 35608 | Tubo Flexible | Diámetro: 1 Pulgadas; Material: Plástico; Uso: Electricidad; | Unidad | 1 Metro | 5 | Q 5.00 | Q 25.00 |
| 268 | 43087 | 48990 | Cincho | Ancho: 1.5 Milímetro(s); Largo: 7 Pulgadas(s); Material: Plástico; | Unidad | 1 Unidad | 25 | Q 1.00 | Q 25.00 |
| 268 | 43091 | 49002 | Cincho | Ancho: 4.5 Milímetro(s); Largo: 11 Pulgadas(s); Material: Plástico; | Unidad | 1 Unidad | 25 | Q 2.00 | Q 50.00 |

| | | | | | | | | | |
|-----|--------|--------|-----------------------------------|-----------------------------------------------------------------------------------------------|--------|---------------|-----|----------|----------|
| 268 | 44129 | 50835 | Tubo | Diámetro: 3/4 pulgada; Largo: 3 Metro(s); Material: Pvc; Uso: Eléctrico; | Unidad | 1 Unidad | 1 | Q 18.00 | Q 18.00 |
| 268 | 82150 | 97118 | Atomizador | Material: Plástico; | Unidad | 1 Unidad | 15 | Q 25.00 | Q 375.00 |
| 268 | 84804 | 100321 | Bolsa | Ancho: 35 Pulgadas; Calibre: 50; Largo: 50 Pulgadas; Material: Plástico; Uso: Basura; | Unidad | 1 Unidad | 206 | Q 1.00 | Q 206.00 |
| 268 | 88706 | 104968 | Basurero | Capacidad: 22 Litro; Contiene: Pedal y tapadera; Material: Plástico; | Unidad | 1 Unidad | 3 | Q 55.00 | Q 165.00 |
| 269 | 5488 | 5708 | Silicon | Clase: Solido; Presentación: Barra; | Barra | 1 Unidad | 2 | Q 15.00 | Q 30.00 |
| 269 | 122968 | 143343 | Pegamento para empastado de libro | Consistencia: Liquido; Tipo: Industrial; | Envase | 1 Galon | 1 | Q 170.00 | Q 170.00 |
| 269 | 30167 | 160156 | Pegamento | Tipo: Gel; Uso: Multiusos; | Barra | 42 Gramos | 10 | Q 25.00 | Q 250.00 |
| 269 | 102718 | 119847 | Papel termico | Ancho: 3/18 pulgadas; Largo: 74 Metro; Uso: Impresora; | Rollo | 1 Unidad (es) | 18 | Q 14.00 | Q 252.00 |
| 291 | 2097 | 2366 | Marcador | Color: Celeste; Uso: Resaltador; | Unidad | 1 Unidad(es) | 1 | Q 5.00 | Q 5.00 |
| 291 | 113292 | 143709 | Sello | Ancho: 2 Centímetro; Largo: 4.5 Centímetro; Líneas: 2 ; Material: Plástico; Tipo: Automático; | Unidad | 1 Unidad(es) | 1 | Q 100.00 | Q 100.00 |
| 291 | 153975 | 180249 | Sello fechador | Ancho: 40 Milímetro; Largo: 65 Milímetro; Líneas: 5 ; Material: Plástico; Tipo: Automático; | Unidad | 1 Unidad(es) | 1 | Q 250.00 | Q 250.00 |
| 291 | 106204 | 123803 | Cinta | Código: Erc-27b; Color: Negro; Uso: Impresora Matricial; | Unidad | 1 Unidad(es) | 1 | Q 30.00 | Q 30.00 |

| | | | | | | | | | |
|-----|--------|--------|------------------------|-----------------------------------------------------------------------------------------------------------------------------|--------|-----------------|-----|----------|----------|
| 291 | 128706 | 150152 | Sello | Diámetro: 31 Milímetro; Forma: Redondo; Material: Plástico; Tipo: Automático; | Unidad | 1 Unidad(es) | 1 | Q 125.00 | Q 125.00 |
| 291 | 47850 | 55804 | Sello | Ancho:15 Milímetro(s); Forma: Rectangular; Largo: 45 Milímetro(s); Líneas: 4; Material: Plástico; Tipo: Personal automático | Unidad | 1 Unidad(es) | 1 | Q 115.00 | Q 115.00 |
| 291 | 85627 | 101322 | Sello | Ancho: 22 Milímetro; Largo: 58 Milímetro; Líneas: 4; Material: Plástico; Tipo : Automático; | Unidad | 1 Unidad(es) | 1 | Q 125.00 | Q 125.00 |
| 291 | 42322 | 47949 | Almohadilla para sello | Ancho: 7 Centímetros(s); Largo: 11 Centímetros(s); | Unidad | 1 Unidad(es) | 1 | Q 6.00 | Q 6.00 |
| 291 | 29399 | 32005 | Almohadilla para sello | Ancho: 7 Centímetros(s); Largo: 10 Centímetros(s); | Unidad | 1 Unidad(es) | 1 | Q 7.00 | Q 7.00 |
| 291 | 42972 | 48794 | Bolígrafo | Color: Rojo; Tipo de punta: Mediano; | Unidad | 1 Unidad(es) | 100 | Q 1.00 | Q 100.00 |
| 291 | 42973 | 48796 | Bolígrafo | Color: Negro; Tipo de punta: Mediano; | Unidad | 1 Unidad(es) | 100 | Q 1.00 | Q 100.00 |
| 291 | 42974 | 48798 | Bolígrafo | Color: Azul; Tipo de punta: Mediano; | Unidad | 1 Unidad(es) | 100 | Q 1.00 | Q 100.00 |
| 291 | 30344 | 33117 | Bolígrafo | Color: Rojo; Dimensión: 0.7 Milímetro(s); Tinta: Punta fina; | Unidad | 1 Unidad(es) | 1 | Q 3.00 | Q 3.00 |
| 291 | 85404 | 101052 | Sello | Ancho:22 Milímetro; Largo: 58 Milímetro; Líneas: 3; Material: Plástico, Tipo Automático; | Unidad | 1 Unidada (es) | 1 | Q 125.00 | Q 125.00 |
| 291 | 2052 | 5256 | Engrapadora | Material: Metal; Tamaño: Mediana; | Unidad | 1 Unidad(es) | 5 | Q 28.00 | Q 140.00 |
| 291 | 31139 | 33919 | Grapa | Capacidad máxima de hojas aproximada: 25; Dimensión: 26/6; Tipo: Estándar; | Caja | 5000 Unidad(es) | 10 | Q 10.00 | Q 100.00 |

| | | | | | | | | | |
|-----|--------|--------|-------------|---------------------------------------------------------------------------------------------|---------|-----------------|-----|----------|----------|
| 291 | 2114 | 118517 | Tape | Ancho: 2 Pulgadas (s); Color: Transparente; Uso: Embalaje; | Rollo | 100 Metro | 5 | Q 36.00 | Q 180.00 |
| 291 | 2091 | 7263 | Tape mágico | Ancho: 3/4 pulgadas; Largo: 25 Metro(s); | Rollo | 1 Unidad(es) | 10 | Q 23.00 | Q 230.00 |
| 291 | 153334 | 179493 | Grapa | Capacidad máxima de hojas aproximadas: 110 ; Dimensión: 23/14; Tipo: Industrial; | Empaque | 1000 Unidad(es) | 5 | Q 14.00 | Q 70.00 |
| 291 | 88335 | 104560 | Sello | Ancho: 22 Milímetro; Largo: 58 Milímetro; Líneas: 5 ; Material: Plástico; Tipo: Automático; | Unidad | 1 Unidad(es) | 1 | Q 125.00 | Q 125.00 |
| 291 | 86077 | 101855 | Banderitas | Ancho: 1 Centímetro; Clase: Adhesiva; Largo: 5 Centímetro; Uso: Oficina; | Unidad | 1 Unidad | 100 | Q 9.00 | Q 900.00 |
| 291 | 2014 | 2326 | Boligrafo | Color: Negro; Dimensión: 0.7 Milímetro(s); Tipo de punta: Fina; | Unidad | 1 Unidad | 100 | Q 1.00 | Q 100.00 |
| 291 | 2031 | 2342 | Boligrafo | Tipo de punta: Mediano; Color: Varios | Unidad | 1 Unidad | 100 | Q 2.00 | Q 200.00 |
| 291 | 2063 | 2372 | Humedecedor | Material: Glicerina; Uso: Dedos; | Unidad | 1 Unidad | 25 | Q 4.00 | Q 100.00 |
| 291 | 2064 | 2373 | Marcador | Característica: Punto grueso biselado; Color: Amarillo; Uso: Resaltador; | Unidad | 1 Unidad | 25 | Q 4.00 | Q 100.00 |
| 291 | 2065 | 2374 | Marcador | Característica: Punto grueso biselado; Color: Rosado; Uso: Resaltador; | Unidad | 1 Unidad | 25 | Q 4.00 | Q 100.00 |
| 291 | 2068 | 2377 | Corrector | Característica: Líquido tipo pluma; | Unidad | 1 Unidad | 15 | Q 8.00 | Q 120.00 |
| 291 | 2071 | 2380 | Sacapuntas | Material: Metal; | Unidad | 1 Unidad | 12 | Q 6.00 | Q 72.00 |
| 291 | 2074 | 2385 | Marcador | Característica: Punta biselada; Color: Naranja; Uso: Resaltador; | Unidad | 1 Unidad | 12 | Q 4.00 | Q 48.00 |

| | | | | | | | | | | | |
|-----|-------|-------|---------------------------|--------------------------------------------------------------------------------|--------|----------------|----|---|-------|---|--------|
| 291 | 2085 | 2393 | Marcador | Color: Verde; Punto: Grueso biselado; Uso: Resaltador; | Unidad | 1 Unidad | 12 | Q | 4.00 | Q | 48.00 |
| 291 | 2092 | 66964 | Fastener | Material: Metal; | Caja | 100 Unidades | 25 | Q | 6.00 | Q | 150.00 |
| 291 | 2097 | 2409 | Marcador | Color: Celeste; Uso: Resaltador; | Unidad | 1 Unidad | 20 | Q | 4.00 | Q | 80.00 |
| 291 | 2112 | 2425 | Borrador | Color: Blanco; Uso: Lápiz; | Unidad | 1 Unidad | 20 | Q | 1.00 | Q | 20.00 |
| 291 | 2113 | 2426 | Clip | Característica: Pequeño; | Caja | 100 Unidades | 20 | Q | 3.00 | Q | 60.00 |
| 291 | 2127 | 15142 | Grapas | Característica: Estándar; Dimensión: 26/6 mm; | Caja | 5,000 Unidades | 20 | Q | 3.00 | Q | 60.00 |
| 291 | 2127 | 64743 | Grapas | Característica: Estándar; Dimensión: 26/6 mm; | Caja | 100 Unidades | 22 | Q | 5.00 | Q | 110.00 |
| 291 | 14959 | 15936 | Marcador | Color: Varios; Punto: Fino; Tipo: Permanente; | Unidad | 1 Unidad | 20 | Q | 9.00 | Q | 180.00 |
| 291 | 22430 | 23974 | Sacagrapas | Tipo: Industrial; | Unidad | 1 Unidad | 22 | Q | 3.00 | Q | 66.00 |
| 291 | 24478 | 26046 | Regla | Material: Plástico; Tamaño: 30 Centímetro(s); | Unidad | 1 Unidad | 20 | Q | 5.00 | Q | 100.00 |
| 291 | 30345 | 33118 | Boligrafo | Color: Azul; Dimensión: 0.7 Milímetro(s); Tinta: Punta fina; | Unidad | 1 Unidad | 25 | Q | 3.00 | Q | 75.00 |
| 291 | 30909 | 33688 | Boligrafo | Color: Rojo; Dimensión: 0.5 Milímetro(s); Tinta: Punta fina; | Unidad | 1 Unidad | 25 | Q | 2.00 | Q | 50.00 |
| 291 | 31135 | 33915 | Cinta Adhesiva | Ancho: 12 Milímetro(s); Color: Transparente; Largo: 25 Metro(s); Uso: Empaque; | Unidad | 1 Unidad | 25 | Q | 10.00 | Q | 250.00 |
| 291 | 32899 | 64709 | Marcador | Tipo: Permanente; Tipo: Punto grueso; Color: Varios | Unidad | 1 Unidad | 25 | Q | 4.00 | Q | 100.00 |
| 291 | 33734 | 36949 | Mouse Pad | Tipo: Con burbuja de gel; Uso: Computadora; | Unidad | 1 Unidad | 5 | Q | 49.00 | Q | 245.00 |
| 291 | 36590 | 40218 | Calculadora de Escritorio | Dígitos: 12; | Unidad | 1 Unidad | 5 | Q | 43.00 | Q | 215.00 |

| | | | | | | | | | | | |
|-----|--------|--------|-----------------------------------------|---------------------------------------------------------------------------------------------|--------|--------------|-----|---|--------|---|----------|
| 291 | 39495 | 43793 | Engrapadora | Material: Metal; Tamaño: Grande; | Unidad | 1 Unidad | 3 | Q | 31.00 | Q | 93.00 |
| 291 | 41711 | 58080 | Clip | Material: Metal (sin Forro), Tamaño: Estandar | Caja | 100 Unidades | 10 | Q | 6.00 | Q | 60.00 |
| 291 | 42454 | 48112 | Boligrafo | Color: Verde; Dimensión: 0.5 mm; Tipo de punta: Estándar; | Unidad | 1 Unidad | 9 | Q | 1.00 | Q | 9.00 |
| 291 | 42972 | 48794 | Boligrafo | Color: Rojo; Tipo de punta: Mediano; | Unidad | 1 Unidad | 107 | Q | 1.00 | Q | 107.00 |
| 291 | 42973 | 48796 | Boligrafo | Color: Negro; Tipo de punta: Mediano; | Unidad | 1 Unidad | 100 | Q | 1.00 | Q | 100.00 |
| 291 | 42974 | 48798 | Boligrafo | Color: Azul; Tipo de punta: Mediano; | Unidad | 1 Unidad | 100 | Q | 1.00 | Q | 100.00 |
| 291 | 43768 | 50298 | Regla | Material: Plástica; Tamaño: 20 Centímetro(s); | Unidad | 1 Unidad | 25 | Q | 3.00 | Q | 75.00 |
| 291 | 45193 | 52183 | Tijera | Largo: 20 Centímetro(s); Mango: Plástico; Material: Acero inoxidable; | Unidad | 1 Unidad | 10 | Q | 28.00 | Q | 280.00 |
| 291 | 56535 | 66953 | Cinta Adhesiva | Ancho: 2 Pulgadas(s); Color: Transparente; Largo: 30 Metro(s); Uso: Empaque; | Unidad | 1 Unidad | 10 | Q | 26.00 | Q | 260.00 |
| 291 | 85404 | 101052 | Sello | Ancho: 22 Milímetro; Largo: 58 Milímetro; Líneas: 3 ; Material: Plástico; Tipo: Automático; | Unidad | 1 Unidad | 6 | Q | 100.00 | Q | 600.00 |
| 291 | 88575 | 104819 | Dispensador de Cinta Adhesiva | Diámetro de aro: 3/4 pulgada; Material: Plástico; Tipo: De escritorio; | Unidad | 1 Unidad | 10 | Q | 15.00 | Q | 150.00 |
| 291 | 106205 | 123804 | Cinta | Código: S015329; Color: Negro; Uso: Impresora; | Unidad | 1 Unidad | 5 | Q | 25.00 | Q | 125.00 |
| 291 | 106248 | 123847 | Cinta De Transferencia Térmica (Ribbon) | Código: Cs-2; Uso: Impresora Térmica; | Unidad | 1 Unidad | 10 | Q | 135.00 | Q | 1,350.00 |
| 292 | 2859 | 63760 | Detergente | Estado: Polvo | Bolsa | 5 Libras | 1 | Q | 21.00 | Q | 21.00 |

| | | | | | | | | | |
|-----|-------|--------|-----------------------|------------------------------------------------------------------------------------------------------------------------------|---------|---------------|----|---------|----------|
| 292 | 2860 | 3439 | Jabon | Consistencia: Crema (pasta); Uso: Lavatrstos; | Tarro | 425 Gramos | 1 | Q 7.00 | Q 7.00 |
| 292 | 21186 | 41506 | Limpiador | Estado: Polvo; | Bote | 450 Gramos | 2 | Q 7.00 | Q 14.00 |
| 292 | 43770 | 55459 | Desodorante ambiental | Tipo: Aerosol; | Envase | 400 Mililitro | 10 | Q 23.00 | Q 230.00 |
| 292 | 2858 | 47824 | Jabón de tocador | Consistencia: Líquido; Uso: Manos; | Envase | 500 Mililitro | 10 | Q 12.00 | Q 120.00 |
| 292 | 51341 | 60371 | Paño limpiador | Ancho: 40 Centímetro; Largo: 40 Centímetro; Material: Microfibra; | Unidad | 1 Unidad (es) | 11 | Q 10.00 | Q 110.00 |
| 292 | 31168 | 33947 | Limpiador | Estado: Polvo; Propiedades: Limpia, desengrasa y desinfecta; | Envase | 600 Gramos | 9 | Q 12.00 | Q 108.00 |
| 292 | 5348 | 29033 | Jabon | Tipo : Bola; Uso: Lavar ropa; | Paquete | 3 Unidad(es) | 9 | Q 11.00 | Q 99.00 |
| 292 | 2860 | 37877 | Jabon | Consistencia: Crema (pasta); Uso: Lavatrstos; | Tarro | 850 Gramos | 5 | Q 21.00 | Q 105.00 |
| 292 | 28968 | 111955 | Limpia muebles | Propiedades: Pulidor; | Envase | 378 Mililitro | 10 | Q 52.00 | Q 520.00 |
| 292 | 99734 | 116589 | Toalla | Ancho: 54 Centímetro; Largo: 90 Centímetro; Tela: Algodón; Uso: Trapear; | Unidad | 1 Unidad(es) | 6 | Q 45.00 | Q 270.00 |
| 292 | 27750 | 30230 | Esponja | Alto: 0.5 Centímetro(s); Ancho: 10.5 Centímetro(s); Clase: Suave; Largo: 15 Centímetro(s); Material: Fibra; Uso: Lavatrstos; | Unidad | 1 Unidad | 22 | Q 2.00 | Q 44.00 |
| 292 | 28968 | 68203 | Limpia muebles | Propiedades: Pulidor; | Bote | 480 Mililitro | 2 | Q 39.00 | Q 78.00 |
| 292 | 29868 | 32515 | Jabon | Aplicación: Dispensador en spray; Consistencia: Líquido; Uso: Manos; | Bolsa | Miligramos | 2 | Q 55.00 | Q 110.00 |

| | | | | | | | | | |
|-----|--------|--------|-----------------------|--------------------------------------------------------------------------------------------------------------------------------------------------------|--------|----------------|-----|----------|------------|
| 292 | 38219 | 42257 | Toalla | Ancho: 45 Centímetro(s); Diseño de tela: Doble; Largo: 80 Centímetro(s); Material: Algodón; Uso: Trapear; | Unidad | 1 Unidad | 10 | Q 32.00 | Q 320.00 |
| 292 | 42957 | 48785 | Desinfectante | Aplicación: Piso; Aroma: Varios; Estado: Líquido; | Envase | 1 Galon | 20 | Q 75.00 | Q 1,500.00 |
| 292 | 43770 | 55459 | Desodorante ambiental | Tipo: Aerosol; | Bote | 400 Mililitros | 20 | Q 41.00 | Q 820.00 |
| 292 | 51189 | 60180 | Toalla Sanitaria | Material: Absorbente autoadherible; | Unidad | 1 Unidad | 1 | Q 2.00 | Q 2.00 |
| 292 | 85715 | 101418 | Limpia Vidrios | Aplicador: Spray; Estado: Líquido; | Envase | 19 Onzas | 5 | Q 28.00 | Q 140.00 |
| 293 | 51105 | 60092 | Marcador | Punta: Redonda; Uso: Pizarrón; Color: Varios | Unidad | 1 Unidad | 171 | Q 7.00 | Q 1,197.00 |
| 295 | 4807 | 115082 | Algodón | Absorbente: Si; Pureza: 100%; | Unidad | 1 unidad | 151 | Q 2.00 | Q 302.00 |
| 295 | 74464 | 88452 | Guante | Condición: Descartable; Material: Látex; Tamaño: Mediano; | Caja | 100 Unidad(es) | 5 | Q 125.00 | Q 625.00 |
| 295 | 125833 | 146800 | Mascarilla | Condición: Descartable; Diseño: Sin válvula; Filtro: Kn95; Material: 5 capas (tela no tejida, filtro de esponja, entre otras); Sujetadores: Elásticos; | Unidad | 1 Unidad(es) | 112 | Q 6.00 | Q 672.00 |
| 296 | 57048 | 67615 | Taza | Capacidad: 8 Onza(s); Material: Melamina; | Unidad | 1 Unidad | 2 | Q 10.00 | Q 20.00 |
| 296 | 47548 | 55393 | Tenedor | Largo: 20 Centímetro(s); Material: Metal; | Unidad | 1 Unidad | 12 | Q 4.00 | Q 48.00 |
| 296 | 91557 | 108000 | Plato | Material: Melamina; Tipo: Pastelero; | Unidad | 1 Unidad | 22 | Q 6.00 | Q 132.00 |
| 299 | 65109 | 78350 | Brocha | Cerda: Sintética; Mango: Madera; Tamaño: 3 Pulgadas; | Unidad | 1 Unidad(es) | 12 | Q 20.00 | Q 240.00 |

| | | | | | | | | | |
|-----|-------|-------|--------|---------------------------------------------------------------------|--------|--------------|----|---------|--------------------|
| 299 | 65108 | 78349 | Brocha | Cerda: Sintética; Mango: Madera; Tamaño: 4 Pulgadas; | Unidad | 1 Unidad(es) | 26 | Q 30.00 | Q 780.00 |
| 299 | 55756 | 65853 | Brocha | Cerda: Natural; Mango: Madera; Tamaño: 3 Pulgadas(s); Uso: Pintura; | Unidad | 1 Unidad | 19 | Q 20.00 | Q 380.00 |
| | | | | TOTAL | | | | | Q 70,196.00 |

| | | | | | | | | | |
|-----------------------------------|-------------------------|---------------------------------------------------------------------------------------------------------------------------------------------------------------------------------------------------------|---------------|------------------------|----------------------------------|-----------------------------------------|-----------------|---------------|--------------|
| GRUPO 200 (Funcionamiento) | | | | | | | | | |
| CATALOGO DE SUMINISTROS | | | | | | | | | |
| SEGUNDO REGISTRO DE LA PROPIEDAD | | | | | | | | | |
| AÑO 2025 | | | | | | | | | |
| | | | | | | | | | |
| Centro de Costo | | Solola | | | | | | | |
| Producto | | <i>Usuarios de las regiones suroccidental VI y noroccidental VII, beneficiados con los Asientos Registrales que se inscriben de sus bienes muebles e inmuebles, para garantizar la certeza jurídica</i> | | | | | | | |
| Subproducto | | <i>Usuarios de las regiones suroccidental VI y noroccidental VII, beneficiados con las Operaciones Registrales, para garantizar la certeza jurídica.</i> | | | | | | | |
| Actividad | 4 | Operación | | | | | | | |
| REGLON | CODIGO DE INSUMO | CODIGO DE PRESENTACION | NOMBRE | CARACTERISTICAS | NOMBRE DE LA PRESENTACION | CANTIDAD Y UNIDAD (presentacion) | CANTIDAD | PRECIO | TOTAL |
| 211 | 2406 | 2856 | Azucar | Clase: Morena; | Bolsa | 5 Libras | 10 | Q 14.00 | Q 140.00 |
| 211 | 3503 | 4163 | Almuerzo | Tipo: Alimento; | Ración | 1 Unidad | 10 | Q 125.00 | Q 1,250.00 |

| | | | | | | | | | |
|-----|-------|-------|----------------------------------|-----------------------------------------------------------------------------------------------|------------|----------------|----|---------|----------|
| 211 | 3519 | 36115 | Galleta | Tipo: Salada; | Unidad | 1 Unidad | 10 | Q 15.00 | Q 150.00 |
| 211 | 3524 | 77277 | Galleta | Sabor: Chocolate; Tipo: Bañada; | Unidad | 1 Unidad | 10 | Q 23.00 | Q 230.00 |
| 211 | 3602 | 72860 | Café | Sabor: Clásico; Tipo: Instantáneo; | Frasco | 400 Gramos | 12 | Q 40.00 | Q 480.00 |
| 211 | 4877 | 28700 | Agua | Clase: Purificada; | Garrafon | 5 Galon | 23 | Q 10.00 | Q 230.00 |
| 211 | 5325 | 5545 | Desayuno | Tipo: Alimento | Ración | 1 Unidad | 10 | Q 75.00 | Q 750.00 |
| 211 | 26395 | 28679 | Cena | Tipo: Alimento; | Ración | 1 Unidad | 10 | Q 75.00 | Q 750.00 |
| 211 | 31827 | 76946 | Galleta | Tipo: Dulce; | Unidad | 1 Unidad | 10 | Q 15.00 | Q 150.00 |
| 211 | 33091 | 36157 | Jugos | Clase: Artificial; Sabor: Fruta; | Tetra Pack | 200 Mililitros | 15 | Q 3.00 | Q 45.00 |
| 219 | 40281 | 44930 | Pascuas grandes de color rojo | Clase: Naturales; Color: Rojo; Incluye: Maceta; Tamaño: Pequeño; Uso: Decoración; | Unidad | 1 Unidad | 12 | Q 42.00 | Q 504.00 |
| 232 | 14612 | 91610 | Lazos | Grosor: 1/2; Material: Seda; | Rollo | 15 Metros | 6 | Q 50.00 | Q 300.00 |

| | | | | | | | | | |
|-----|--------|--------|------------------|----------------------------------------------------------------------------------------------------------------|--------|---------------|------|----------|------------|
| 233 | 101941 | 118998 | Camisa | Genero: Masculino; Logotipo: Bordado; Manga: Corta; Talla: A la medida; Tela: Algodón; Tipo: Polo; | Unidad | 1 Unidad (es) | 2 | Q 130.00 | Q 260.00 |
| 233 | 40172 | 44797 | Blusa | Logotipo: Bordado; Manga: Corta; Material: Algodón; Talla: L; Tipo: Polo; | Unidad | 1 Unidad (es) | 2 | Q 82.00 | Q 164.00 |
| 241 | 1569 | 1810 | Papel Bond | Color: Blanco; Grado: 1; Gramaje: 80 Gramos; Tamaño: Carta; | Resma | 500 Unidades | 200 | Q 28.00 | Q 5,600.00 |
| 241 | 1571 | 1812 | Papel Bond | Color: Blanco; Grado: 1; Gramaje: 80 Gramos; Tamaño: Oficio; | Resma | 500 Unidades | 200 | Q 32.00 | Q 6,400.00 |
| 241 | 70452 | 107781 | Papel Arcoiris | Color: Varios; Gramaje: 120 Gramos; Tamaño: Oficio; | Block | 25 Unidades | 25 | Q 14.00 | Q 350.00 |
| 241 | 123116 | 143508 | Papel Membretado | Gramaje: 80; Tamaño: Media carta; Tipo: Bond; | Unidad | 1 Unidad | 7096 | Q 1.00 | Q 7,096.00 |
| 243 | 2120 | 27828 | Masking Tape | Ancho: 2 Pulgadas(s); | Rollo | 25 Yardas | 50 | Q 12.00 | Q 600.00 |

| | | | | | | | | | |
|-----|-------|-------|------------------|----------------------------------------------------------------------------|--------|----------|-----|---------|------------|
| 243 | 2187 | 36020 | Sobre | Clase: Manila; Tamaño: Extra oficio; | Unidad | 1 Unidad | 100 | Q 2.00 | Q 200.00 |
| 243 | 2190 | 29024 | Folder | Clase: Manila; Tamaño: Carta; | Unidad | 1 Unidad | 100 | Q 1.00 | Q 100.00 |
| 243 | 2191 | 29025 | Folder | Clase: Manila; Tamaño: Oficio; | Unidad | 1 Unidad | 100 | Q 1.00 | Q 100.00 |
| 243 | 2196 | 40732 | Rollo Contometro | Ancho: 2 1/4 pulgadas; Tipo: Rollo; | Rollo | 1 Unidad | 100 | Q 3.00 | Q 300.00 |
| 243 | 2204 | 29028 | Sobre | Clase: Manila; Tamaño: Oficio; | Unidad | 1 Unidad | 500 | Q 1.00 | Q 500.00 |
| 243 | 4811 | 5015 | Sobre | Clase: Manila; Tamaño: Carta; | Unidad | 1 Unidad | 500 | Q 1.00 | Q 500.00 |
| 243 | 29117 | 38086 | Papel Higienico | Clase: Bobina; Hoja: Simple; Largo de bobina: 250 Metro(s); | Unidad | 1 Unidad | 25 | Q 28.00 | Q 700.00 |
| 243 | 34543 | 37834 | Folder | Clase: Manila; Color: Varios; Tamaño: Carta; | Unidad | 1 Unidad | 300 | Q 2.00 | Q 600.00 |
| 243 | 34544 | 37836 | Folder | Clase: Manila; Color: Varios; Tamaño: Oficio; | Unidad | 1 Unidad | 300 | Q 3.00 | Q 900.00 |
| 243 | 42710 | 48416 | Papel | Ancho: 2.25 Pulgadas(s); Gramaje: 80 Gramos(s); Uso: Sumadora; | Rollo | 1 Unidad | 351 | Q 7.00 | Q 2,457.00 |

| | | | | | | | | | |
|-----|--------|--------|------------------|-----------------------------------------------------------------------------------------------|---------|-------------|-----|---------|----------|
| 243 | 47481 | 55285 | Folder | Color: Varios; Material: Cartón; Tamaño: Carta; Tipo: Colgante; | Unidad | 1 Unidad | 185 | Q 5.00 | Q 925.00 |
| 243 | 58683 | 69651 | Sobre | Diseño: Con membrete; Gramaje: 120 ; Tamaño: Media carta; Tipo de papel: Bond; | Unidad | 1 Unidad | 298 | Q 1.00 | Q 298.00 |
| 243 | 65449 | 85766 | Vaso desechable | Capacidad: 8 Onza; Diseño: Sin agarradero; Material: Cartón; | Paquete | 25 Unidades | 50 | Q 10.00 | Q 500.00 |
| 243 | 81433 | 96188 | Masking Tape | Ancho: 1 Pulgadas; Largo: 45 Metro; | Unidad | 1 Unidad | 25 | Q 6.00 | Q 150.00 |
| 243 | 81434 | 96189 | Masking Tape | Ancho: 1/2; Largo: 45 Metro; | Unidad | 1 Unidad | 76 | Q 4.00 | Q 304.00 |
| 243 | 96823 | 113489 | Papel Contac | Ancho: 25 Pulgadas; Largo: 1 Yarda; | Rollo | 1 Unidad | 7 | Q 60.00 | Q 420.00 |
| 243 | 102605 | 119711 | Plato desechable | Material: Cartón; Tamaño: 7 Pulgadas; Tipo: Bandeja; | Paquete | 25 Unidades | 15 | Q 10.00 | Q 150.00 |

| | | | | | | | | | |
|-----|--------|--------|-----------------|----------------------------------------------------------------------------------------------------------------------------------------------------|--------|----------|----|----------|-------------|
| 243 | 153288 | 179442 | Etiquetas | Ancho: 2 Pulgadas; Largo: 2 1/4 pulgadas; Material: Papel; Tipo: Adhesivo; | Rollo | 7995 | 24 | Q 500.00 | Q 12,000.00 |
| 244 | 2209 | 2532 | Archivador Leit | Material: Cartón; Tamaño: Carta; | Unidad | 1 Unidad | 3 | Q 19.00 | Q 57.00 |
| 244 | 2210 | 2533 | Archivador Leit | Material: Cartón; Tamaño: Oficio; | Unidad | 1 Unidad | 5 | Q 12.00 | Q 60.00 |
| 244 | 4893 | 5114 | Libreta | Tamaño: Estándar; Uso: Taquigrafía; | Unidad | 1 Unidad | 3 | Q 3.00 | Q 9.00 |
| 244 | 13513 | 14397 | Block | Color: Amarillo; Diseño: Líneas; Hojas: 100; Material: Papel; Tamaño: Media carta; Uso: Notas; | Unidad | 1 Unidad | 3 | Q 4.00 | Q 12.00 |
| 244 | 20346 | 88623 | Carpeta | Material: Cartulina; Tamaño: Oficio; Tipo: Colgante; | Unidad | 1 Unidad | 26 | Q 3.00 | Q 78.00 |
| 244 | 22453 | 23997 | Agenda | Canto: Dorado; Cartografía a color: No; Gramaje del papel: 65; Páginas troqueladas por mes: No; Papel: Bond; Tapa: Cuerina; Tipo: Presidencial; | Unidad | 1 Unidad | 10 | Q 125.00 | Q 1,250.00 |

| | | | | | | | | | |
|-----|-------|-------|----------------|-----------------------------------------------------------------------------------------------|--------|----------|-----|---------|----------|
| 244 | 28769 | 31334 | Libro | Diseño: Empastado; Hojas: 200; Tamaño: Estándar; Uso: Actas; | Unidad | 1 Unidad | 2 | Q 21.00 | Q 42.00 |
| 244 | 32491 | 35423 | Cuaderno | Cantidad de hojas: 100; Estilo de hoja: Con líneas; Pasta: Dura; Tamaño: Pequeño; | Unidad | 1 Unidad | 11 | Q 10.00 | Q 110.00 |
| 244 | 47380 | 55132 | Block Adhesivo | Ancho: 3 Pulgadas; Largo: 5 Pulgadas; Número de hojas: 80; Uso: Notas; | Unidad | 1 Unidad | 2 | Q 24.00 | Q 48.00 |
| 244 | 63057 | 75885 | Block Adhesivo | Ancho: 2 Pulgadas; Largo: 2 Pulgadas; Número de hojas: 250; Uso: Notas; | Unidad | 1 Unidad | 10 | Q 18.00 | Q 180.00 |
| 244 | 64024 | 77052 | Block Adhesivo | Ancho: 3 Pulgadas; Largo: 3 Pulgadas; Número de hojas: 654; Uso: Notas; | Unidad | 1 Unidad | 2 | Q 7.00 | Q 14.00 |
| 247 | 27695 | 30169 | Timbres | Clase: Forense; Valor: Q.1.00; | Unidad | 1 Unidad | 250 | Q 1.00 | Q 250.00 |

| | | | | | | | | | |
|-----|--------|--------|-------------------------|--------------------------------------------------------------------------------------------------------------------------|--------|------------|-----|----------|-------------|
| 247 | 27698 | 30170 | Timbres | Clase: Fiscal; Valor: Q.0.50; | Unidad | 1 Unidad | 202 | Q 1.00 | Q 202.00 |
| 247 | 27701 | 30171 | Timbres | Clase: Notarial; Valor: Q.10.00; | Unidad | 1 Unidad | 110 | Q 11.00 | Q 1,210.00 |
| 247 | 27702 | 30173 | Timbres | Clase: Fiscal; Valor: Q.5.00; | Unidad | 1 Unidad | 90 | Q 5.00 | Q 450.00 |
| 247 | 123117 | 143509 | Papel Seguridad | Color: Varios; Grosor: 80 Gramos; Incluye: Arte impreso; Tamaño: Oficio; | Resma | 1 Unidad | 102 | Q 125.00 | Q 12,750.00 |
| 249 | 81746 | 96637 | Tarjeta de Presentacion | Alto: 5 Centímetro; Ancho: 9 Centímetro; Papel: Cartulina; Uso: Identificacion con Leyenda y Logotipo de la Institucion; | Unidad | 1 Unidad | 116 | Q 6.00 | Q 696.00 |
| 254 | 52629 | 119564 | Hule | Número: 18; | Bolsa | 100 Gramos | 20 | Q 5.00 | Q 100.00 |
| 261 | 4894 | 5115 | Cloro | Consistencia: Líquida; Uso: Limpieza; | Bote | 1 Galon | 67 | Q 15.00 | Q 1,005.00 |
| 261 | 38608 | 77760 | Alcohol | Clase: Antibacterial; Tipo: Gel; | Envase | 1 Galón | 7 | Q 103.00 | Q 721.00 |
| 262 | 42747 | 77612 | Aceite Multiusos | Consistencia: Viscoso; Propiedades: Quita | Bote | 12 Onzas | 2 | Q 42.00 | Q 84.00 |

| | | | | | | | | | |
|-----|-------|-------|------------------------------------|--------------------------------------------------------------------------------|---------|---------------|----|----------|------------|
| | | | | óxido, lúbrica, libera; | | | | | |
| 262 | 28742 | 31310 | Diésel | Monto: Q. 100.00; Tipo: Vales de combustible; | Vale | 1 Unidad (es) | 12 | Q 100.00 | Q 1,200.00 |
| 266 | 796 | 929 | Hioscina butil bromuro (Buscapina) | Concentración: 10mg; Forma farmacéutica: Tableta; Vía de administración: Oral; | Unidad | 1 Unidad | 1 | Q 5.00 | Q 5.00 |
| 266 | 952 | 1095 | Loperamida Clorhidrato (Alka Ad) | Concentración: 2 mg; Forma farmacéutica: Cápsula; Vía de administración: Oral; | Capsula | 1 Unidad | 1 | Q 2.00 | Q 2.00 |
| 266 | 959 | 1102 | Loratadina | Concentración: 10 mg; Presentación: Tableta; Vía de administración: Oral; | Unidad | 1 Unidad | 1 | Q 50.00 | Q 50.00 |
| 266 | 1087 | 1235 | Naproxeno (Aleve) | Concentración: 550mg; Presentación: Tableta; Vía de administración: Oral; | Unidad | 1 Unidad | 18 | Q 2.00 | Q 36.00 |

| | | | | | | | | | |
|-----|-------|-------|-----------------------------------------------|-----------------------------------------------------------------------------------------------------------------------------------------------------------------------------------------------------|--------|----------|---|---------|---------|
| 266 | 32698 | 35658 | Ibuprofeno (Dorival Liquid Gels) | Acción: Antiinflamatorio; Concentración: 200mg; Forma farmacéutica: Cápsula de gel; Vía de administración: Oral; | Unidad | 1 Unidad | 2 | Q 3.00 | Q 6.00 |
| 266 | 34588 | 37894 | Clonixinato lisina+ergotamina (Migradorixina) | Concentración: 125mg+1mg; Forma farmacéutica: Tableta; Vía de administración: Oral; | Unidad | 1 Unidad | 1 | Q 43.00 | Q 43.00 |
| 266 | 44745 | 51557 | Diclofenaco + complejo B (Doloneurobion) | Concentración: Diclofenaco potásico 25mg + vitamina b1 50mg+ vitamina b6 50mg + vitamina b12 250mg; Forma farmacéutica: Cápsulas de gel; Vía de administración: Oral; | Unidad | 1 Unidad | 1 | Q 51.00 | Q 51.00 |

| | | | | | | | | | |
|-----|-------|--------|------------------------------------------------------------------------------------|-----------------------------------------------------------------------------------------------------------------------------------------|---------|-------------|---|----------|----------|
| 266 | 57406 | 98287 | Bicarbonato Sodio + Acido Citrico + Acido Acetilsalicilico (Alka Seltzer) | Concentración: 1,976 g + 1,000 g + 0,324 g; Forma farmacéutica: Tableta efervescente; Vía de administración: Oral; | Caja | 60 Unidades | 1 | Q 86.00 | Q 86.00 |
| 266 | 72031 | 85691 | Diclofenaco potásico + vitamina b1, b6, b12 (Vitaflenaco) | Concentración: 50mg + 50mg + 50mg + 1mg; Forma farmacéutica: Comprimidos; Vía de administración: Oral; | Caja | 30 unidades | 1 | Q 39.00 | Q 39.00 |
| 266 | 90154 | 106504 | Ibuprofeno | Concentración: 500mg; Forma farmacéutica: Tableta; Vía de administración: Oral; | Caja | 10 Unidades | 1 | Q 196.00 | Q 196.00 |
| 266 | 91638 | 108092 | Diclofenaco potásico (Flamydol) | Concentración: 100 Miligramos; Presentación: Cápsula; Vía de administración: Oral; | blister | 4 unidades | 1 | Q 48.00 | Q 48.00 |

| | | | | | | | | | |
|-----|-------|--------|-------------------------------------------------------------------------------------------------------|----------------------------------------------------------------------------------------------|--------|---------------|-----|---------|------------|
| 266 | 94725 | 111325 | Acetaminofén (paracetamol) + clorhidrato de fenilefrina + dextrometorfano hbr (Tabcin Liquid-Gel Dia) | Concentración: 500mg + 5mg + 15mg; Forma farmacéutica: Capleta; Vía de administración: Oral; | Caja | 100 Unidades | 2 | Q 2.00 | Q 4.00 |
| 267 | 4534 | 40882 | Tinta | Color: Negro; Material: Roll on; Uso: Almohadilla sello; | Bote | 60 Mililitros | 98 | Q 10.00 | Q 980.00 |
| 267 | 27867 | 35455 | Tinta | Color: Negro; Tipo: Gotero; Uso: Almohadilla sello; | Bote | 20 Mililitro | 30 | Q 23.00 | Q 690.00 |
| 267 | 37188 | 40894 | Tinta | Color: Verde; Tipo: Roll on; Uso: Almohadilla; | Envase | 60 Mililitros | 113 | Q 7.00 | Q 791.00 |
| 267 | 40584 | 55929 | Tinta | Color: Azul; Tipo: Roll on; Uso: Almohadilla; | Envase | 60 Mililitros | 75 | Q 7.00 | Q 525.00 |
| 267 | 40585 | 64503 | Tinta | Color: Rojo; Tipo: Gotero; Uso: Almohadilla; | Envase | 28 Mililitro | 70 | Q 23.00 | Q 1,610.00 |
| 267 | 40586 | 64502 | Tinta | Color: Azul; Tipo: Gotero; Uso: Almohadilla; | Envase | 28 Mililitro | 52 | Q 23.00 | Q 1,196.00 |

| | | | | | | | | | |
|-----|-------|--------|---------------|------------------------------------------------------------------------------------------------|--------|----------|-----|----------|------------|
| 268 | 4818 | 5022 | Cono | Color: Naranja; Material: Plástico; Tamaño: Grande; Uso: Para alerta y precaución; | Unidad | 1 Unidad | 10 | Q 159.00 | Q 1,590.00 |
| 268 | 21210 | 22178 | Basurero | Capacidad: 12 Litro(s); Material: Plástico; Pedal: No; Tapadera: Si; | Unidad | 1 Unidad | 10 | Q 45.00 | Q 450.00 |
| 268 | 29440 | 32050 | Cubeta | Capacidad: 5 Galón(s); Material: Plástico; | Unidad | 1 Unidad | 15 | Q 35.00 | Q 525.00 |
| 268 | 32476 | 35409 | Tarugo | Diámetro: 1/4 pulgadas; Material: Plástico; | Unidad | 1 Unidad | 15 | Q 2.00 | Q 30.00 |
| 268 | 32649 | 102594 | Tubo Flexible | Diámetro: 1 Pulgadas; Material: Plástico; Uso: Electricidad; | Unidad | 1 Metro | 15 | Q 5.00 | Q 75.00 |
| 268 | 43087 | 48990 | Cincho | Ancho: 1.5 Milímetro(s); Largo: 7 Pulgadas(s); Material: Plástico; | Unidad | 1 Unidad | 500 | Q 1.00 | Q 500.00 |

| | | | | | | | | | |
|-----|-------|--------|---------------------------|----------------------------------------------------------------------------------------|--------|----------|------|---------|------------|
| 268 | 44129 | 50835 | Tubo | Diámetro: 3/4 pulgada; Largo: 3 Metro(s); Material: Pvc; Uso: Eléctrico; | Unidad | 1 Unidad | 25 | Q 18.00 | Q 450.00 |
| 268 | 52702 | 62068 | Folder con banda elástica | Material: Plástico; Tamaño: Oficio; | Unidad | 1 Unidad | 25 | Q 18.00 | Q 450.00 |
| 268 | 62223 | 74816 | Embudo | Alto: 23 Centímetro; Ancho: 22 Centímetro; Boquilla: 17 Milímetro; Material: Plástico; | Unidad | 1 Unidad | 15 | Q 45.00 | Q 675.00 |
| 268 | 82150 | 97118 | Atomizador | Material: Plástico; | Unidad | 1 Unidad | 25 | Q 25.00 | Q 625.00 |
| 268 | 84804 | 100321 | Bolsa | Ancho: 35 Pulgadas; Calibre: 50; Largo: 50 Pulgadas; Material: Plástico; Uso: Basura; | Unidad | 1 Unidad | 1278 | Q 1.00 | Q 1,278.00 |
| 269 | 5488 | 5708 | Silicon | Clase: Solido; Presentación: Barra; | Barra | 1 Unidad | 45 | Q 15.00 | Q 675.00 |
| 269 | 14615 | 35849 | Papel Fotografico | Acabado: Mate; Tamaño: Carta; | Unidad | 1 Unidad | 20 | Q 2.00 | Q 40.00 |

| | | | | | | | | | |
|-----|-------|-------|------------------------|--------------------------------------------------------------------------------------|--------|----------|-----|---------|----------|
| 286 | 51198 | 60198 | Cuchilla | Tamaño: Estándar; Tipo: Acero inoxidable; Uso: Corte de papel; | Unidad | 1 Unidad | 72 | Q 7.00 | Q 504.00 |
| 289 | 30020 | 32670 | chapas para archivos | Uso: Archivo; | Unidad | 1 Unidad | 6 | Q 55.00 | Q 330.00 |
| 289 | 31876 | 34692 | Chapas para escritorio | Uso: Escritorio; | Unidad | 1 Unidad | 6 | Q 45.00 | Q 270.00 |
| 291 | 2014 | 2326 | Boligrafo | Color: Negro; Dimensión: 0.7 Milímetro(s); Tipo de punta: Fina; | Unidad | 1 Unidad | 600 | Q 1.00 | Q 600.00 |
| 291 | 2031 | 2342 | Boligrafo | Tipo de punta: Mediano; | Unidad | 1 Unidad | 15 | Q 2.00 | Q 30.00 |
| 291 | 2052 | 5256 | Engrapadora | Material: Metal; Tamaño: Mediana; | Unidad | 1 Unidad | 10 | Q 22.00 | Q 220.00 |
| 291 | 2063 | 2372 | Humedecedor | Material: Glicerina; Uso: Dedos; | Unidad | 1 Unidad | 2 | Q 4.00 | Q 8.00 |
| 291 | 2064 | 2373 | Marcador | Característica: Punto grueso biselado; Color: Amarillo; Uso: Resaltador; | Unidad | 1 Unidad | 5 | Q 4.00 | Q 20.00 |
| 291 | 2065 | 2374 | Marcador | Característica: Punto grueso biselado; Color: Rosado; Uso: Resaltador; | Unidad | 1 Unidad | 5 | Q 4.00 | Q 20.00 |

| | | | | | | | | | |
|-----|------|-------|------------|---------------------------------------------------------------------------|--------|----------------|-----|--------|----------|
| 291 | 2068 | 2377 | Corrector | Característica: Líquido tipo pluma; | Unidad | 1 Unidad | 5 | Q 8.00 | Q 40.00 |
| 291 | 2071 | 2380 | Sacapuntas | Material: Metal; | Unidad | 1 Unidad | 5 | Q 6.00 | Q 30.00 |
| 291 | 2074 | 2385 | Marcador | Característica: Punta biselada; Color: Naranja; Uso: Resaltador; | Unidad | 1 Unidad | 5 | Q 4.00 | Q 20.00 |
| 291 | 2085 | 2393 | Marcador | Color: Verde; Punto: Grueso biselado; Uso: Resaltador; | Unidad | 1 Unidad | 5 | Q 4.00 | Q 20.00 |
| 291 | 2092 | 5638 | Fastener | Material: Metal; | Caja | 50 Unidad(es) | 5 | Q 6.00 | Q 30.00 |
| 291 | 2097 | 2409 | Marcador | Color: Celeste; Uso: Resaltador; | Unidad | 1 Unidad | 5 | Q 4.00 | Q 20.00 |
| 291 | 2112 | 2425 | Borrador | Color: Blanco; Uso: Lápiz; | Unidad | 1 Unidad | 228 | Q 1.00 | Q 228.00 |
| 291 | 2113 | 2426 | Clip | Característica: Pequeño; | Caja | 100 Unidades | 201 | Q 3.00 | Q 603.00 |
| 291 | 2127 | 15142 | Grapas | Característica: Estándar; Dimensión: 26/6 mm; | Caja | 5,000 Unidades | 5 | Q 3.00 | Q 15.00 |
| 291 | 2127 | 64743 | Grapas | Característica: Estándar; Dimensión: 26/6 mm; | Caja | 100 Unidades | 2 | Q 5.00 | Q 10.00 |

| | | | | | | | | | |
|-----|-------|-------|-----------------------------|------------------------------------------------------------------------------------------------------------------------------------------------------------------------------|--------|----------|---|---------|---------|
| 291 | 3655 | 4317 | Sello | Material base: Madera; Material sello: Hule; | Unidad | 1 Unidad | 1 | Q 50.00 | Q 50.00 |
| 291 | 4521 | 4701 | Base para cinta adhesiva | Material: Plástico; | Unidad | 1 Unidad | 1 | Q 58.00 | Q 58.00 |
| 291 | 4525 | 4705 | Mouse Pad | Material: Sintético; Tipo: Ergonómico; Uso: Computadora; | Unidad | 1 Unidad | 1 | Q 49.00 | Q 49.00 |
| 291 | 14959 | 15936 | Marcador | Color: Varios; Punto: Fino; Tipo: Permanente; | Unidad | 1 Unidad | 1 | Q 9.00 | Q 9.00 |
| 291 | 22430 | 23974 | Sacagrapas | Tipo: Industrial; | Unidad | 1 Unidad | 1 | Q 3.00 | Q 3.00 |
| 291 | 24478 | 26046 | Regla | Material: Plástico; Tamaño: 30 Centímetro(s); | Unidad | 1 Unidad | 1 | Q 5.00 | Q 5.00 |
| 291 | 28254 | 30789 | Almohadilla | Ancho: 3.3 Centímetro(s); Clase: Repuesto; Largo: 6.3 Centímetro(s); Material: Esponja; Sello de base: Automática; Tipo: Rectangular; Uso: Sello; | Unidad | 1 Unidad | 1 | Q 54.00 | Q 54.00 |

| | | | | | | | | | |
|-----|-------|-------|------------------------------|--------------------------------------------------------------------------------------------|--------|----------------|---|---------|---------|
| 291 | 30345 | 33118 | Boligrafo | Color: Azul; Dimensión: 0.7 Milímetro(s); Tinta: Punta fina; | Unidad | 1 Unidad | 5 | Q 3.00 | Q 15.00 |
| 291 | 30909 | 33688 | Boligrafo | Color: Rojo; Dimensión: 0.5 Milímetro(s); Tinta: Punta fina; | Unidad | 1 Unidad | 4 | Q 2.00 | Q 8.00 |
| 291 | 31135 | 33915 | Cinta Adhesiva | Ancho: 12 Milímetro(s); Color: Transparente; Largo: 25 Metro(s); Uso: Empaque; | Unidad | 1 Unidad | 4 | Q 10.00 | Q 40.00 |
| 291 | 31979 | 34823 | Grapas | Dimensión: 3/8 pulgadas; Tipo de grapas: De pared; | Caja | 1,000 Unidades | 6 | Q 9.00 | Q 54.00 |
| 291 | 32899 | 64709 | Marcador | Tipo: Permanente; Tipo: Punto grueso; | Unidad | 1 Unidad | 1 | Q 4.00 | Q 4.00 |
| 291 | 33734 | 36949 | Mouse Pad | Tipo: Con burbuja de gel; Uso: Computadora; | Unidad | 1 Unidad | 1 | Q 49.00 | Q 49.00 |
| 291 | 36590 | 40218 | Calculadora de Escritorio | Dígitos: 12; | Unidad | 1 Unidad | 1 | Q 43.00 | Q 43.00 |
| 291 | 39495 | 43793 | Engrapadora | Material: Metal; Tamaño: Grande; | Unidad | 1 Unidad | 1 | Q 31.00 | Q 31.00 |

| | | | | | | | | | |
|-----|-------|-------|----------------|------------------------------------------------------------------------------|--------|--------------|----|---------|---------|
| 291 | 41711 | 58080 | Clip | Material: Metal (sin Forro), Tamaño: Estándar | Caja | 100 Unidades | 1 | Q 6.00 | Q 6.00 |
| 291 | 42454 | 48112 | Boligrafo | Color: Verde; Dimensión: 0.5 mm; Tipo de punta: Estándar; | Unidad | 1 Unidad | 19 | Q 1.00 | Q 19.00 |
| 291 | 42972 | 48794 | Boligrafo | Color: Rojo; Tipo de punta: Mediano; | Unidad | 1 Unidad | 3 | Q 1.00 | Q 3.00 |
| 291 | 42973 | 48796 | Boligrafo | Color: Negro; Tipo de punta: Mediano; | Unidad | 1 Unidad | 5 | Q 1.00 | Q 5.00 |
| 291 | 42974 | 48798 | Boligrafo | Color: Azul; Tipo de punta: Mediano; | Unidad | 1 Unidad | 5 | Q 1.00 | Q 5.00 |
| 291 | 43768 | 50298 | Regla | Material: Plástica; Tamaño: 20 Centímetro(s); | Unidad | 1 Unidad | 1 | Q 3.00 | Q 3.00 |
| 291 | 45193 | 52183 | Tijera | Largo: 20 Centímetro(s); Mango: Plástico; Material: Acero inoxidable; | Unidad | 1 Unidad | 1 | Q 28.00 | Q 28.00 |
| 291 | 56535 | 66953 | Cinta Adhesiva | Ancho: 2 Pulgadas(s); Color: Transparente; Largo: 30 Metro(s); Uso: Empaque; | Unidad | 1 Unidad | 1 | Q 26.00 | Q 26.00 |

| | | | | | | | | | |
|-----|-------|--------|----------------|----------------------------------------------------------------------------------------------------------------------------------------|--------|----------|---|----------|----------|
| 291 | 62805 | 75591 | Sello Fechador | Ancho: 40 Milímetro; Arte de sello: Variado; Forma: Rectangular; Largo: 60 Milímetro; Líneas: 6; Material: Plástico; Tipo: Automático; | Unidad | 1 Unidad | 5 | Q 150.00 | Q 750.00 |
| 291 | 81466 | 96231 | Perforador | Agujeros: 2; Capacidad de perforación: 40 hojas; Material: Metal y plástico; Tipo: Industrial; | Unidad | 1 Unidad | 1 | Q 31.00 | Q 31.00 |
| 291 | 84118 | 99508 | Perforador | Agujeros: 2 ; Capacidad de perforación: 15 hojas; Incluye: Regla para medir papel; Material: Metal; | Unidad | 1 Unidad | 1 | Q 21.00 | Q 21.00 |
| 291 | 85404 | 101052 | Sello | Ancho: 22 Milímetro; Largo: 58 Milímetro; Líneas: 3 ; Material: Plástico; Tipo: Automático; | Unidad | 1 Unidad | 1 | Q 100.00 | Q 100.00 |

| | | | | | | | | | |
|-----|--------|--------|-----------------------------------------|-------------------------------------------------------------------------------------|--------|------------|----|----------|------------|
| 291 | 86077 | 101855 | Banderitas | Ancho: 1 Centímetro; Clase: Adhesiva; Largo: 5 Centímetro; Uso: Oficina; | Unidad | 1 Unidad | 1 | Q 9.00 | Q 9.00 |
| 291 | 88575 | 104819 | Dispensador de Cinta Adhesiva | Diámetro de aro: 3/4 pulgada; Material: Plástico; Tipo: De escritorio; | Unidad | 1 Unidad | 2 | Q 15.00 | Q 30.00 |
| 291 | 93395 | 109963 | Perforador | Agujeros: 2; Capacidad de perforación: 70 hojas; Material: Metal; Tipo: Industrial; | Unidad | 1 Unidad | 2 | Q 37.00 | Q 74.00 |
| 291 | 106205 | 123804 | Cinta | Código: S015329; Color: Negro; Uso: Impresora; | Unidad | 1 Unidad | 71 | Q 25.00 | Q 1,775.00 |
| 291 | 106248 | 123847 | Cinta De Transferencia Térmica (Ribbon) | Código: Cs-2; Uso: Impresora Térmica; | Unidad | 1 Unidad | 25 | Q 135.00 | Q 3,375.00 |
| 292 | 2859 | 30563 | Detergente | Estado: Polvo; | Bolsa | 5 Libras | 2 | Q 21.00 | Q 42.00 |
| 292 | 2860 | 3439 | Jabon | Consistencia: Crema (pasta); Uso: Lavatrastos; | Tarro | 425 Gramos | 10 | Q 7.00 | Q 70.00 |
| 292 | 21186 | 41506 | Limpiador para sanitarios | Estado: Polvo; | Bote | 450 Gramos | 10 | Q 7.00 | Q 70.00 |

| | | | | | | | | | |
|-----|-------|--------|----------------|----------------------------------------------------------------------------------------------------------------------------------------|--------|----------------|----|---------|----------|
| 292 | 27750 | 30230 | Esponja | Alto: 0.5 Centímetro(s); Ancho: 10.5 Centímetro(s); Clase: Suave; Largo: 15 Centímetro(s); Material: Fibra; Uso: Lavatrastos; | Unidad | 1 Unidad | 11 | Q 2.00 | Q 22.00 |
| 292 | 28829 | 117774 | Aire | Envase: Metálico; Tipo: Comprimido; Uso de referencia: Limpieza de computo; | Bote | 480 Millilitro | 2 | Q 35.00 | Q 70.00 |
| 292 | 28968 | 68203 | Limpia muebles | Propiedades: Pulidor; | Envase | 260 Millilitro | 1 | Q 39.00 | Q 39.00 |
| 292 | 28968 | 68203 | Limpia muebles | Propiedades: Pulidor; | Envase | 375 Millilitro | 1 | Q - | Q - |
| 292 | 29868 | 35617 | Jabon | Aplicación: Dispensador en spray; Consistencia: Líquido; Uso: Manos; | Bolsa | 800 Miligramos | 10 | Q 55.00 | Q 550.00 |
| 292 | 32191 | 35043 | Cepillo | Accesorios: Base para cepillo; Forma: Gusano; Material de cerdas: Plástico; Uso: Sanitario; | Unidad | 1 Unidad | 5 | Q 12.00 | Q 60.00 |

| | | | | | | | | | |
|-----|-------|-------|-----------------------|-----------------------------------------------------------------------------------------------------------------------------|--------|----------------|----|---------|------------|
| 292 | 36971 | 40640 | | Aroma: Variado; | Unidad | 1 Unidad | 1 | Q 45.00 | Q 45.00 |
| 292 | 38088 | 42080 | Pala | Material: Metal; Uso: Recoger basura; | Unidad | 1 Unidad | 3 | Q 12.00 | Q 36.00 |
| 292 | 38219 | 42257 | Toalla | Ancho: 45 Centímetro(s); Diseño de tela: Doble; Largo: 80 Centímetro(s); Material: Algodón; Uso: Trapear; | Unidad | 1 Unidad | 6 | Q 32.00 | Q 192.00 |
| 292 | 38228 | 42274 | Esponja | Ancho: 10.5 Centímetro(s); Función: Doble (dos caras); Largo: 15 Centímetro(s); Uso: Lavatrastos; | Unidad | 1 Unidad(es) | 0 | Q 7.00 | Q - |
| 292 | 42957 | 48785 | Desinfectante | Aplicación: Piso; Aroma: Varios; Estado: Líquido; | Envase | 1 Galon | 28 | Q 75.00 | Q 2,100.00 |
| 292 | 43770 | 80837 | Desodorante ambiental | Tipo: Aerosol; | Envase | 400 Mililitros | 2 | Q 41.00 | Q 82.00 |
| 292 | 51189 | 60180 | Toalla Sanitaria | Material: Absorbente autoadherible; | Unidad | 1 Unidad | 10 | Q 2.00 | Q 20.00 |

| | | | | | | | | | |
|-----|-------|--------|-------------|-------------------------------------------------------------------------------------------|--------|----------|----|----------|------------|
| 292 | 84330 | 99767 | Kit de mopa | Incluye: Base para mopa de metal de 24, mopa tipo barredora de hilo de algodón y maneral; | Unidad | 1 Unidad | 1 | Q 195.00 | Q 195.00 |
| 292 | 85190 | 100767 | Kit de mopa | Incluye: Base de metal 36 pulgadas, mopa tipo barredora de hilo de algodón y maneral; | Unidad | 1 Unidad | 5 | Q 200.00 | Q 1,000.00 |
| 293 | 51018 | 59979 | Marcador | Punta: Biselada; Uso: Pizarrón; | Unidad | 1 Unidad | 7 | Q 10.00 | Q 70.00 |
| 293 | 51105 | 60092 | Marcador | Punta: Redonda; Uso: Pizarrón; | Unidad | 1 Unidad | 19 | Q 7.00 | Q 133.00 |
| 295 | 4807 | 43897 | Algodón | Absorbente: Sí; Pureza: 100%; | Unidad | 1 unidad | 6 | Q 2.00 | Q 12.00 |
| 295 | 5224 | 5444 | Gasa | Color: Blanco; Material: 100% algodón; Tamaño: Standard; Uso: Niño y adulto; | Sobre | 1 Unidad | 5 | Q 13.00 | Q 65.00 |
| 295 | 41919 | 47265 | Venda | Ancho: 2 Pulgadas; Largo: 5 Yarda; Material: Tejido elástico; Tipo: Elástica; | Rollo | 1 Unidad | 5 | Q 6.00 | Q 30.00 |

| | | | | | | | | | |
|-----|--------|--------|---------------------------------------|--------------------------------------------------------------------------------------------------------------------------------------------------------|--------|----------------|----|----------|----------|
| 295 | 47371 | 55121 | Hisopo | Condición: No estéril; Largo: 6 Centímetros(s); Material: Madera; Punta: Algodón; | Bolsa | 100 unidades | 20 | Q 5.00 | Q 100.00 |
| 295 | 54530 | 64282 | Cinta quirúrgica adhesiva (Micropore) | Ancho: 1 Pulgadas(s); Condición: Libre de látex; Largo: 10 Yarda(s); Material: Tela no tejida macroporosa; Tipo: Hipoalergénica; | Rollo | 1 Unidad | 12 | Q 13.00 | Q 156.00 |
| 295 | 74464 | 88452 | Guante | Condición: Descartable; Material: Látex; Tamaño: Mediano; | Caja | 100 Unidad(es) | 5 | Q 125.00 | Q 625.00 |
| 295 | 125833 | 146800 | Mascarilla | Condición: Descartable; Diseño: Sin válvula; Filtro: Kn95; Material: 5 capas (tela no tejida, filtro de esponja, entre otras); Sujetadores: Elásticos; | Unidad | 1 Unidad(es) | 80 | Q 6.00 | Q 480.00 |

| | | | | | | | | | |
|-----|--------|--------|-----------------------|--------------------------------------------------------------------------------------------------|--------|--------------|----|---------|----------|
| 296 | 47548 | 55393 | Tenedor | Largo: 20 Centímetro(s); Material: Metal; | Unidad | 1 Unidad | 10 | Q 4.00 | Q 40.00 |
| 296 | 57048 | 67615 | Taza | Capacidad: 8 Onza(s); Material: Melamina; | Unidad | 1 Unidad | 10 | Q 10.00 | Q 100.00 |
| 296 | 91557 | 108000 | Plato | Material: Melamina; Tipo: Pastelero; | Unidad | 1 Unidad | 10 | Q 6.00 | Q 60.00 |
| 297 | 49780 | 58353 | Bombilla | Alimentación: 120 Voltio(s); Forma del bombillo: Globo; Tipo de luz: Mixta; Watts: 160; | Unidad | 1 Unidad(es) | 1 | Q 62.00 | Q 62.00 |
| 297 | 82859 | 97940 | Bombilla de Filamento | Base: E14; Potencia: 4 Vatio; Tipo: Led; Tipo de luz: Blanca; Voltaje: 85 a 265 Voltio; | Unidad | 1 Unidad | 4 | Q 18.00 | Q 72.00 |
| 297 | 104890 | 122317 | Bombillo led | Base: E27; Potencia: 7 Vatio; Tipo de luz: Blanca; Voltaje: 85 a 265 voltio; | Unidad | 1 Unidad | 3 | Q 16.00 | Q 48.00 |

| | | | | | | | | | |
|-----|-------|-------|--------|---------------------------------------------------------------------------------|--------|----------|----|---------|--------------------|
| 299 | 55756 | 65853 | Brocha | Cerda: Natural; Mango: Madera; Tamaño: 3 Pulgadas(s); Uso: Pintura; | Unidad | 1 Unidad | 15 | Q 20.00 | Q 300.00 |
| | | | | TOTAL | | | | | Q 97,498.00 |

| | | | | | | | | | | |
|-----------------------------------------|-------------------------|-------------------------------|---------------------------------------------------------------------------------------------------------------------------------------------------------------------------------------------------------|------------------------|----------------------------------|-----------------------------------------|-----------------|---------------|--------------|--|
| GRUPO 200 (Funcionamiento) | | | | | | | | | | |
| CATALOGO DE SUMINISTROS | | | | | | | | | | |
| SEGUNDO REGISTRO DE LA PROPIEDAD | | | | | | | | | | |
| AÑO 2025 | | | | | | | | | | |
| | | | | | | | | | | |
| Centro de Costo | | | Mazatenango | | | | | | | |
| Producto | | | <i>Usuarios de las regiones suroccidental VI y noroccidental VII, beneficiados con los Asientos Registrales que se inscriben de sus bienes muebles e inmuebles, para garantizar la certeza jurídica</i> | | | | | | | |
| Subproducto | | | <i>Usuarios de las regiones suroccidental VI y noroccidental VII, beneficiados con las Operaciones Registrales, para garantizar la certeza jurídica.</i> | | | | | | | |
| Actividad | 4 | 4 | Operación | | | | | | | |
| REGLON | CODIGO DE INSUMO | CODIGO DE PRESENTACION | NOMBRE | CARACTERISTICAS | NOMBRE DE LA PRESENTACION | CANTIDAD Y UNIDAD (presentacion) | CANTIDAD | PRECIO | TOTAL | |
| 211 | 2406 | 2856 | Azucar | Clase: Morena; | Bolsa | 5 Libras | 15 | Q 14.00 | Q 210.00 | |
| 211 | 3503 | 4163 | Almuerzo | Tipo: Alimento; | Ración | 1 Unidad | 20 | Q 125.00 | Q 2,500.00 | |

| | | | | | | | | | | |
|-----|-------|-------|----------|------------------------------------------------------------------------------------------------------------------------------------------------|------------|----------------|----|---------|---|----------|
| 211 | 3519 | 36115 | Galleta | Tipo: Salada; | Unidad | 1 Unidad | 20 | Q 15.00 | Q | 300.00 |
| 211 | 3602 | 72860 | Café | Sabor: Clásico; Tipo: Instantáneo; | Frasco | 400 Gramos | 20 | Q 40.00 | Q | 800.00 |
| 211 | 4877 | 28700 | Agua | Clase: Purificada; | Garrafon | 5 Galon | 50 | Q 10.00 | Q | 500.00 |
| 211 | 5325 | 5545 | Desayuno | Tipo: Alimento | Ración | 1 Unidad | 17 | Q 75.00 | Q | 1,275.00 |
| 211 | 26395 | 28679 | Cena | Tipo: Alimento; | Ración | 1 Unidad | 13 | Q 75.00 | Q | 975.00 |
| 211 | 31827 | 76946 | Galleta | Tipo: Dulce; | Unidad | 1 Unidad | 6 | Q 15.00 | Q | 90.00 |
| 211 | 33091 | 36157 | Jugos | Clase: Artificial; Sabor: Fruta; | Tetra Pack | 200 Mililitros | 10 | Q 3.00 | Q | 30.00 |
| 232 | 51187 | 60178 | Toalla | Ancho: 30 Centímetro(s); Largo: 60 Centímetro(s); Material: Algodón; Uso: Manos; | Unidad | 1 Unidad | 10 | Q 60.00 | Q | 600.00 |
| 232 | 73808 | 87713 | Toalla | Ancho: 30 Centímetro; Largo: 30 Centímetro; Material: Microfibra; Uso: Limpieza | Unidad | 1 Unidad | 10 | Q 7.00 | Q | 70.00 |
| 232 | 74897 | 88911 | Cinta | Ancho: 19 Milímetro; Contiene: Mosquetón; Estilo: Impresa en serigrafía; Largo: 35.5 Pulgadas; Material: Poliéster; Uso: Portagafete; | Unidad | 1 Unidad | 10 | Q 28.00 | Q | 280.00 |

| | | | | | | | | | |
|-----|--------|--------|---------------------|----------------------------------------------------------------------------------------------------------------|--------|---------------|-------|----------|-------------|
| 233 | 101941 | 118998 | Camisa | Genero: Masculino; Logotipo: Bordado; Manga: Corta; Talla: A la medida; Tela: Algodón; Tipo: Polo; | Unidad | 1 Unidad (es) | 2 | Q 130.00 | Q 260.00 |
| 233 | 40172 | 44797 | Blusa | Logotipo: Bordado; Manga: Corta; Material: Algodón; Talla: L; Tipo: Polo; | Unidad | 1 Unidad (es) | 2 | Q 82.00 | Q 164.00 |
| 241 | 1569 | 1810 | Papel Bond | Color: Blanco; Grado: 1; Gramaje: 80 Gramos; Tamaño: Carta; | Resma | 500 Unidades | 300 | Q 28.00 | Q 8,400.00 |
| 241 | 1571 | 1812 | Papel Bond | Color: Blanco; Grado: 1; Gramaje: 80 Gramos; Tamaño: Oficio; | Resma | 500 Unidades | 300 | Q 32.00 | Q 9,600.00 |
| 241 | 123116 | 143508 | Papel Membretado | Gramaje: 80; Tamaño: Media carta; Tipo: Bond; | Unidad | 1 Unidad | 11241 | Q 1.00 | Q 11,241.00 |
| 243 | 2120 | 27828 | Masking Tape | Ancho: 2 Pulgadas(s); | Rollo | 25 Yardas | 1000 | Q 12.00 | Q 12,000.00 |
| 243 | 2187 | 36020 | Sobre | Clase: Manila; Tamaño: Extra oficio; | Unidad | 1 Unidad | 1000 | Q 2.00 | Q 2,000.00 |
| 243 | 2190 | 29024 | Folder | Clase: Manila; Tamaño: Carta; | Unidad | 1 Unidad | 1000 | Q 1.00 | Q 1,000.00 |
| 243 | 2191 | 29025 | Folder | Clase: Manila; Tamaño: Oficio; | Unidad | 1 Unidad | 500 | Q 1.00 | Q 500.00 |

| | | | | | | | | | |
|-----|-------|--------|------------------|----------------------------------------------------------------|---------|---------------|------|---------|------------|
| 243 | 2196 | 40732 | Rollo Contometro | Ancho: 2 1/4 pulgadas; Tipo: Rollo; | Rollo | 1 Unidad | 1000 | Q 3.00 | Q 3,000.00 |
| 243 | 2204 | 29028 | Sobre | Clase: Manila; Tamaño: Oficio; | Unidad | 1 Unidad | 500 | Q 1.00 | Q 500.00 |
| 243 | 4811 | 5015 | Sobre | Clase: Manila; Tamaño: Carta; | Unidad | 1 Unidad | 500 | Q 1.00 | Q 500.00 |
| 243 | 29117 | 38086 | Papel Higienico | Clase: Bobina; Hoja: Simple; Largo de bobina: 250 Metro(s); | Unidad | 1 Unidad | 200 | Q 28.00 | Q 5,600.00 |
| 243 | 34543 | 37834 | Folder | Clase: Manila; Color: Varios; Tamaño: Carta; | Unidad | 1 Unidad | 200 | Q 2.00 | Q 400.00 |
| 243 | 34544 | 37836 | Folder | Clase: Manila; Color: Varios; Tamaño: Oficio; | Unidad | 1 Unidad | 225 | Q 3.00 | Q 675.00 |
| 243 | 42710 | 48416 | Papel | Ancho: 2.25 Pulgadas(s); Gramaje: 80 Gramos(s); Uso: Sumadora; | Rollo | 1 Unidad | 200 | Q 7.00 | Q 1,400.00 |
| 243 | 65449 | 85766 | Vaso desechable | Capacidad: 8 Onza; Diseño: Sin agarradero; Material: Cartón; | Paquete | 25 Unidades | 200 | Q 10.00 | Q 2,000.00 |
| 243 | 81433 | 96188 | Masking Tape | Ancho: 1 Pulgadas; Largo: 45 Metro; | Unidad | 1 Unidad | 100 | Q 6.00 | Q 600.00 |
| 243 | 81434 | 96189 | Masking Tape | Ancho: 1/2; Largo: 45 Metro; | Rollo | 1 Unidad (es) | 104 | Q 4.00 | Q 416.00 |
| 243 | 96823 | 113489 | Papel Contac | Ancho: 25 Pulgadas; Largo: 1 Yarda; | Rollo | 1 Unidad | 100 | Q 60.00 | Q 6,000.00 |

| | | | | | | | | | |
|-----|--------|--------|------------------|--------------------------------------------------------------------------------------------------------------------------------------------------------------------------------------|---------|-------------|-----|----------|------------|
| 243 | 102605 | 119711 | Plato desechable | Material: Cartón; Tamaño: 7 Pulgadas; Tipo: Bandeja; | Paquete | 25 Unidades | 125 | Q 10.00 | Q 1,250.00 |
| 244 | 2209 | 2532 | Archivador Leit | Material: Cartón; Tamaño: Carta; | Unidad | 1 Unidad | 25 | Q 19.00 | Q 475.00 |
| 244 | 2210 | 2533 | Archivador Leit | Material: Cartón; Tamaño: Oficio; | Unidad | 1 Unidad | 56 | Q 12.00 | Q 672.00 |
| 244 | 4893 | 5114 | Libreta | Tamaño: Estándar; Uso: Taquigrafía; | Unidad | 1 Unidad | 3 | Q 3.00 | Q 9.00 |
| 244 | 13513 | 14397 | Block | Color: Amarillo; Diseño: Líneas; Hojas: 100; Material: Papel; Tamaño: Media carta; Uso: Notas; | Unidad | 1 Unidad | 2 | Q 4.00 | Q 8.00 |
| 244 | 20346 | 88623 | Carpeta | Material: Cartulina; Tamaño: Oficio; Tipo: Colgante; | Unidad | 1 Unidad | 10 | Q 3.00 | Q 30.00 |
| 244 | 22453 | 23997 | Agenda | Canto: Plateado; Cartografía a color: No; Gramaje del papel: 65; Páginas troqueladas por mes: No; Papel: Bond; Tapa: Cuerina; Tipo: Presidencial; Con Nombre | Unidad | 1 Unidad | 12 | Q 125.00 | Q 1,500.00 |
| 244 | 32491 | 35423 | Cuaderno | Cantidad de hojas: 100; Estilo de hoja: Con líneas; Pasta: Dura; Tamaño: Pequeño; | Unidad | 1 Unidad | 2 | Q 10.00 | Q 20.00 |

| | | | | | | | | | |
|-----|--------|--------|----------------------------|-------------------------------------------------------------------------------------------------------------------------------------------|--------|----------|-----|----------|-------------|
| 244 | 47380 | 55132 | Block Adhesivo | Ancho: 3 Pulgadas; Largo: 5 Pulgadas; Número de hojas: 80; Uso: Notas; | Unidad | 1 Unidad | 1 | Q 24.00 | Q 24.00 |
| 244 | 63057 | 75885 | Block Adhesivo | Ancho: 2 Pulgadas; Largo: 2 Pulgadas; Número de hojas: 250; Uso: Notas; | Unidad | 1 Unidad | 6 | Q 18.00 | Q 108.00 |
| 244 | 64024 | 77052 | Block Adhesivo | Ancho: 3 Pulgadas; Largo: 3 Pulgadas; Número de hojas: 654; Uso: Notas; | Unidad | 1 Unidad | 2 | Q 7.00 | Q 14.00 |
| 247 | 27695 | 30169 | Timbres | Clase: Forense; Valor: Q.1.00; | Unidad | 1 Unidad | 507 | Q 1.00 | Q 507.00 |
| 247 | 27698 | 30170 | Timbres | Clase: Fiscal; Valor: Q.0.50; | Unidad | 1 Unidad | 150 | Q 1.00 | Q 150.00 |
| 247 | 27701 | 30171 | Timbres | Clase: Notarial; Valor: Q.10.00; | Unidad | 1 Unidad | 102 | Q 11.00 | Q 1,122.00 |
| 247 | 27702 | 30173 | Timbres | Clase: Fiscal; Valor: Q.5.00; | Unidad | 1 Unidad | 80 | Q 5.00 | Q 400.00 |
| 247 | 123117 | 143509 | Papel Seguridad | Color: Varios; Grosor: 80 Gramos; Incluye: Arte impreso; Tamaño: Oficio; | Resma | 1 Unidad | 137 | Q 125.00 | Q 17,125.00 |
| 249 | 81746 | 96637 | Tarjeta de Presentacion | Alto: 5 Centímetro; Ancho: 9 Centímetro; Papel: Cartulina; Uso: Indenticacion con Leyenda y Logotipo de la Institucion; | Unidad | 1 Unidad | 117 | Q 6.00 | Q 702.00 |

| | | | | | | | | | |
|-----|-------|-------|------------------|-------------------------------------------------------------------------------------------------------------------------------|--------|----------------|-----|----------|------------|
| 261 | 65 | 42716 | Alcohol Etilico | Concentración: 95%; Vía de administración: Tópico; | Bote | 120 Mililitros | 35 | Q 38.00 | Q 1,330.00 |
| 261 | 4894 | 5115 | Cloro | Consistencia: Líquida; Uso: Limpieza; | Bote | 1 Galon | 61 | Q 15.00 | Q 915.00 |
| 262 | 42747 | 77612 | Aceite Multiusos | Consistencia: Viscoso; Propiedades: Quita óxido, lúbrica, libera; | Bote | 12 Onzas | 2 | Q 42.00 | Q 84.00 |
| 262 | 28742 | 31310 | Diésel | Monto: Q. 100.00; Tipo: Vales de combustible; | Vale | 1 Unidad (es) | 12 | Q 100.00 | Q 1,200.00 |
| 267 | 4534 | 40882 | Tinta | Color: Negro; Material: Roll on; Uso: Almohadilla sello; | Envase | 60 Mililitros | 104 | Q 10.00 | Q 1,040.00 |
| 267 | 27867 | 35455 | Tinta | Color: Negro; Tipo: Gotero; Uso: Almohadilla sello; | Bote | 20 Mililitro | 150 | Q 23.00 | Q 3,450.00 |
| 267 | 37188 | 40894 | Tinta | Color: Verde; Tipo: Roll on; Uso: Almohadilla; | Envase | 60 Mililitros | 83 | Q 7.00 | Q 581.00 |
| 267 | 40584 | 55929 | Tinta | Color: Azul; Tipo: Roll on; Uso: Almohadilla; | Envase | 60 Mililitros | 90 | Q 7.00 | Q 630.00 |
| 268 | 4733 | 4916 | Vuelta | Color: Gris; Diámetro: 3/4 pulgadas; Grados centígrados: 90; Material: Pvc; Tipo: Ducto; Uso: Electricidad; | Unidad | 1 Unidad | 10 | Q 5.00 | Q 50.00 |

| | | | | | | | | | |
|-----|-------|--------|---------------|---------------------------------------------------------------------------------------|--------|----------|-----|---------|----------|
| 268 | 21210 | 22178 | Basurero | Capacidad: 12 Litro(s); Material: Plástico; Pedal: No; Tapadera: Si; | Unidad | 1 Unidad | 10 | Q 45.00 | Q 450.00 |
| 268 | 29925 | 32570 | Tarugo | Color: Azul; Diámetro: 5/16 pulgadas; Material: Plástico; | Unidad | 1 Unidad | 10 | Q 2.00 | Q 20.00 |
| 268 | 32649 | 102594 | Tubo Flexible | Diámetro: 1 Pulgadas; Material: Plástico; Uso: Electricidad; | Unidad | 1 Metro | 15 | Q 5.00 | Q 75.00 |
| 268 | 43087 | 48990 | Cincho | Ancho: 1.5 Milímetro(s); Largo: 7 Pulgadas(s); Material: Plástico; | Unidad | 1 Unidad | 100 | Q 1.00 | Q 100.00 |
| 268 | 44129 | 50835 | Tubo | Diámetro: 3/4 pulgada; Largo: 3 Metro(s); Material: Pvc; Uso: Eléctrico; | Unidad | 1 Unidad | 10 | Q 18.00 | Q 180.00 |
| 268 | 82150 | 97118 | Atomizador | Material: Plástico; | Unidad | 1 Unidad | 15 | Q 25.00 | Q 375.00 |
| 268 | 84804 | 100321 | Bolsa | Ancho: 35 Pulgadas; Calibre: 50; Largo: 50 Pulgadas; Material: Plástico; Uso: Basura; | Unidad | 1 Unidad | 917 | Q 1.00 | Q 917.00 |

| | | | | | | | | | |
|-----|-------|--------|------------------------------------|-------------------------------------------------------------------------------------------------------------------------------|--------|----------|-----|----------|----------|
| 268 | 88706 | 104968 | Basurero | Capacidad: 22 Litro; Contiene: Pedal y tapadera; Material: Plástico; | Unidad | 1 Unidad | 7 | Q 55.00 | Q 385.00 |
| 269 | 5488 | 5708 | Silicon | Clase: Solido; Presentación: Barra; | Barra | 1 Unidad | 44 | Q 15.00 | Q 660.00 |
| 269 | 14615 | 35849 | Papel Fotografico | Acabado: Mate; Tamaño: Carta; | Unidad | 1 Unidad | 20 | Q 2.00 | Q 40.00 |
| 284 | 89112 | 105409 | División de modulares para oficina | Alto: 1.05 Metro; Ancho: 0.6 Metro; Grosor: 8 Centímetro; Material: Metal con forro de tela y pasamanos de melanina; | Unidad | 1 Unidad | 1 | Q 500.00 | Q 500.00 |
| 286 | 51198 | 60198 | Cuchilla | Tamaño: Estándar; Tipo: Acero inoxidable; Uso: Corte de papel; | Unidad | 1 Unidad | 45 | Q 7.00 | Q 315.00 |
| 289 | 30020 | 32670 | chapas para archivos | Uso: Archivo; | Unidad | 1 Unidad | 2 | Q 55.00 | Q 110.00 |
| 291 | 2014 | 2326 | Boligrafo | Color: Negro; Dimensión: 0.7 Milímetro(s); Tipo de punta: Fina; | Unidad | 1 Unidad | 100 | Q 1.00 | Q 100.00 |
| 291 | 2052 | 5256 | Engrapadora | Material: Metal; Tamaño: Mediana; | Unidad | 1 Unidad | 10 | Q 22.00 | Q 220.00 |
| 291 | 2063 | 2372 | Humedecedor | Material: Glicerina; Uso: Dedos; | Unidad | 1 Unidad | 25 | Q 4.00 | Q 100.00 |

| | | | | | | | | | |
|-----|------|-------|-----------------------------|--------------------------------------------------------------------------------------|--------|----------------|----|---------|----------|
| 291 | 2064 | 2373 | Marcador | Característica: Punto grueso biselado; Color: Amarillo; Uso: Resaltador; | Unidad | 1 Unidad | 15 | Q 4.00 | Q 60.00 |
| 291 | 2068 | 2377 | Corrector | Característica: Líquido tipo pluma; | Unidad | 1 Unidad | 1 | Q 8.00 | Q 8.00 |
| 291 | 2071 | 2380 | Sacapuntas | Material: Metal; | Unidad | 1 Unidad | 3 | Q 6.00 | Q 18.00 |
| 291 | 2074 | 2385 | Marcador | Característica: Punta biselada; Color: Naranja; Uso: Resaltador; | Unidad | 1 Unidad | 3 | Q 4.00 | Q 12.00 |
| 291 | 2092 | 5638 | Fastener | Material: Metal; | Caja | 50 Unidades | 3 | Q 6.00 | Q 18.00 |
| 291 | 2097 | 2409 | Marcador | Color: Celeste; Uso: Resaltador; | Unidad | 1 Unidad | 3 | Q 4.00 | Q 12.00 |
| 291 | 2112 | 2425 | Borrador | Color: Blanco; Uso: Lápiz; | Unidad | 1 Unidad | 18 | Q 1.00 | Q 18.00 |
| 291 | 2113 | 2426 | Clip | Característica: Pequeño; | Caja | 100 Unidades | 5 | Q 3.00 | Q 15.00 |
| 291 | 2127 | 15142 | Grapas | Característica: Estándar; Dimensión: 26/6 mm; | Caja | 5,000 Unidades | 4 | Q 3.00 | Q 12.00 |
| 291 | 3655 | 4317 | Sello | Material base: Madera; Material sello: Hule; Formas: Varias | Unidad | 1 Unidad | 3 | Q 50.00 | Q 150.00 |
| 291 | 4521 | 4701 | Base para cinta adhesiva | Material: Plástico; | Unidad | 1 Unidad | 1 | Q 58.00 | Q 58.00 |

| | | | | | | | | | |
|-----|-------|-------|----------------|------------------------------------------------------------------------------------------------------------------------------------------------------------------------------|--------|----------|----|---------|----------|
| 291 | 14959 | 15936 | Marcador | Color: Varios; Punto: Fino; Tipo: Permanente; | Unidad | 1 Unidad | 3 | Q 9.00 | Q 27.00 |
| 291 | 22430 | 23974 | Sacagrapas | Tipo: Industrial; | Unidad | 1 Unidad | 2 | Q 3.00 | Q 6.00 |
| 291 | 24478 | 26046 | Regla | Material: Plástico; Tamaño: 30 Centímetro(s); | Unidad | 1 Unidad | 2 | Q 5.00 | Q 10.00 |
| 291 | 28254 | 30789 | Almohadilla | Ancho: 3.3 Centímetro(s); Clase: Repuesto; Largo: 6.3 Centímetro(s); Material: Esponja; Sello de base: Automática; Tipo: Rectangular; Uso: Sello; | Unidad | 1 Unidad | 1 | Q 54.00 | Q 54.00 |
| 291 | 30909 | 33688 | Boligrafo | Color: Rojo; Dimensión: 0.5 Milímetro(s); Tinta: Punta fina; | Unidad | 1 Unidad | 20 | Q 2.00 | Q 40.00 |
| 291 | 31135 | 33915 | Cinta Adhesiva | Ancho: 12 Milímetro(s); Color: Transparente; Largo: 25 Metro(s); Uso: Empaque; | Unidad | 1 Unidad | 20 | Q 10.00 | Q 200.00 |
| 291 | 32899 | 64709 | Marcador | Tipo: Permanente; Tipo: Punto grueso; Color: Varios | Unidad | 1 Unidad | 3 | Q 4.00 | Q 12.00 |
| 291 | 33734 | 36949 | Mouse Pad | Tipo: Con burbuja de gel; Uso: Computadora; | Unidad | 1 Unidad | 1 | Q 49.00 | Q 49.00 |

| | | | | | | | | | |
|-----|-------|--------|---------------------------|---------------------------------------------------------------------------------------------|--------|--------------|-----|----------|----------|
| 291 | 36590 | 40218 | Calculadora de Escritorio | Dígitos: 12; | Unidad | 1 Unidad | 1 | Q 43.00 | Q 43.00 |
| 291 | 41711 | 58080 | Clip | Material: Metal (sin Forro), Tamaño: Estandar | Caja | 100 Unidades | 2 | Q 6.00 | Q 12.00 |
| 291 | 42454 | 48112 | Boligrafo | Color: Verde; Dimensión: 0.5 mm; Tipo de punta: Estándar; | Unidad | 1 Unidad | 3 | Q 1.00 | Q 3.00 |
| 291 | 42973 | 48796 | Boligrafo | Color: Negro; Tipo de punta: Mediano; | Unidad | 1 Unidad | 23 | Q 1.00 | Q 23.00 |
| 291 | 42974 | 48798 | Boligrafo | Color: Azul; Tipo de punta: Mediano; | Unidad | 1 Unidad | 100 | Q 1.00 | Q 100.00 |
| 291 | 43768 | 50298 | Regla | Material: Plástica; Tamaño: 20 Centímetro(s); | Unidad | 1 Unidad | 5 | Q 3.00 | Q 15.00 |
| 291 | 45193 | 52183 | Tijera | Largo: 20 Centímetro(s); Mango: Plástico; Material: Acero inoxidable; | Unidad | 1 Unidad | 5 | Q 28.00 | Q 140.00 |
| 291 | 56535 | 66953 | Cinta Adhesiva | Ancho: 2 Pulgadas(s); Color: Transparente; Largo: 30 Metro(s); Uso: Empaque; | Unidad | 1 Unidad | 5 | Q 26.00 | Q 130.00 |
| 291 | 85404 | 101052 | Sello | Ancho: 22 Milímetro; Largo: 58 Milímetro; Líneas: 3 ; Material: Plástico; Tipo: Automático; | Unidad | 1 Unidad | 5 | Q 100.00 | Q 500.00 |

| | | | | | | | | | |
|-----|--------|--------|-----------------------------------------|-----------------------------------------------------------------------------------------------------------|--------|----------------|----|----------|------------|
| 291 | 86077 | 101855 | Banderitas | Ancho: 1 Centímetro; Clase: Adhesiva; Largo: 5 Centímetro; Uso: Oficina; | Unidad | 1 Unidad | 12 | Q 9.00 | Q 108.00 |
| 291 | 106205 | 123804 | Cinta | Código: S015329; Color: Negro; Uso: Impresora; | Unidad | 1 Unidad | 16 | Q 25.00 | Q 400.00 |
| 291 | 106248 | 123847 | Cinta De Transferencia Térmica (Ribbon) | Código: Cs-2; Uso: Impresora Térmica; | Unidad | 1 Unidad | 70 | Q 135.00 | Q 9,450.00 |
| 292 | 2859 | 30563 | Detergente | Estado: Polvo | Bolsa | 5 Libras | 17 | Q 21.00 | Q 357.00 |
| 292 | 2860 | 3439 | Jabon | Consistencia: Crema (pasta); Uso: Lavatrastos; | Tarro | 425 Gramos | 60 | Q 7.00 | Q 420.00 |
| 292 | 38219 | 42257 | Toalla | Ancho: 45 Centímetro(s); Diseño de tela: Doble; Largo: 80 Centímetro(s); Material: Algodón; Uso: Trapear; | Unidad | 1 Unidad | 45 | Q 32.00 | Q 1,440.00 |
| 292 | 42957 | 48785 | Desinfectante | Aplicación: Piso; Aroma: Varios; Estado: Líquido; | Envase | 1 Galon | 16 | Q 75.00 | Q 1,200.00 |
| 292 | 43770 | 80837 | Desodorante ambiental | Tipo: Aerosol; | Envase | 250 Mililitros | 35 | Q 41.00 | Q 1,435.00 |
| 295 | 74464 | 88452 | Guante | Condición: Descartable; Material: Látex; Tamaño: Mediano; | Caja | 100 Unidad(es) | 8 | Q 125.00 | Q 1,000.00 |

| | | | | | | | | | |
|-----|--------|--------|--------------|--------------------------------------------------------------------------------------------------------------------------------------------------------------------------------|--------|--------------|-----|---------|------------|
| 295 | 125833 | 146800 | Mascarilla | Condición: Descartable; Diseño: Sin válvula; Filtro: Kn95; Material: 5 capas (tela no tejida, filtro de esponja, entre otras); Sujetadores: Elásticos; | Unidad | 1 Unidad(es) | 100 | Q 6.00 | Q 600.00 |
| 296 | 57048 | 67615 | Taza | Capacidad: 8 Onza(s); Material: Melamina; | Unidad | 1 Unidad | 10 | Q 10.00 | Q 100.00 |
| 296 | 47548 | 55393 | Tenedor | Largo: 20 Centímetro(s); Material: Metal; | Unidad | 1 Unidad | 10 | Q 4.00 | Q 40.00 |
| 296 | 91557 | 108000 | Plato | Material: Melamina; Tipo: Pastelero; | Unidad | 1 Unidad | 10 | Q 6.00 | Q 60.00 |
| 297 | 34132 | 37373 | Balastro | Tipo: Electrónico multivoltaje; Uso: Lámpara de 4 tubos de 32 vatio; | Unidad | 1 Unidad | 2 | Q 78.00 | Q 156.00 |
| 297 | 46207 | 53441 | Bombilla led | Base: Mr16; Tipo de luz: Amarilla; Uso: Eléctrico; Voltaje: 120; Watts: 5; | Unidad | 1 Unidad | 20 | Q 14.00 | Q 280.00 |
| 297 | 49780 | 58353 | Bombilla | Alimentación: 120 Voltio(s); Forma del bombillo: Globo; Tipo de luz: Mixta; Watts: 160; | Unidad | 1 Unidad(es) | 20 | Q 62.00 | Q 1,240.00 |

| | | | | | | | | | |
|-----|-------|--------|-----------------------|-----------------------------------------------------------------------------------------|--------|----------|----|---------|---------------------|
| 297 | 82859 | 97940 | Bombilla de Filamento | Base: E14; Potencia: 4 Vatio; Tipo: Led; Tipo de luz: Blanca; Voltaje: 85 a 265 Voltio; | Unidad | 1 Unidad | 43 | Q 18.00 | Q 774.00 |
| 297 | 88820 | 105090 | Bateria | Alimentación: 9 Voltio; Forma: Rectangular; Material: Alcalino; Recargable: No; | Unidad | 1 Unidad | 15 | Q 18.00 | Q 270.00 |
| 298 | | | | Accesorios y Repuestos en General | | | | | Q 100.00 |
| 299 | 55756 | 65853 | Brocha | Cerda: Natural; Mango: Madera; Tamaño: 3 Pulgadas(s); Uso: Pintura; | Unidad | 1 Unidad | 50 | Q 20.00 | Q 1,000.00 |
| | | | | TOTAL | | | | | Q 134,004.00 |

| | | | | | | | | | |
|-----------------------------------|--|--|-------------------|--|--|--|--|--|--|
| GRUPO 200 (Funcionamiento) | | | | | | | | | |
| CATALOGO DE SUMINISTROS | | | | | | | | | |
| SEGUNDO REGISTRO DE LA PROPIEDAD | | | | | | | | | |
| AÑO 2025 | | | | | | | | | |
| | | | | | | | | | |
| <i>Centro de Costo</i> | | | <i>Retalhuleu</i> | | | | | | |

| Producto | | | | | | <i>Usuarios de las regiones suroccidental VI y noroccidental VII, beneficiados con los Asientos Registrales que se inscriben de sus bienes muebles e inmuebles, para garantizar la certeza jurídica</i> | | | | | | | |
|--------------------|-----------------------------|-------------------------------|----------|----------------------------------------------------------------------------------------------------|-------------------------------------|---------------------------------------------------------------------------------------------------------------------------------------------------------------------------------------------------------|--------------|-------------|---------------|--|--|--|--|
| Subproducto | | | | | | <i>Usuarios de las regiones suroccidental VI y noroccidental VII, beneficiados con las Operaciones Registrales, para garantizar la certeza jurídica.</i> | | | | | | | |
| Actividad | | 4 | | Operación | | | | | | | | | |
| RENGLO N | CODIG O DE INSUM O | CODIGO DE PRESENTACI ON | NOMBRE | CARACTERISTICAS | NOMBRE DE LA PRESENTACI ON | CANTIDAD Y UNIDAD (presentacio n) | CANTID AD | PRECIO | TOTAL | | | | |
| 211 | 3602 | 100785 | Café | Sabor: Clasico; Tipo: Instantaneo; | Frasco | 225 Gramos | 20 | Q 52.00 | Q 1,040.00 | | | | |
| 211 | 2406 | 2856 | Azucar | Clase: Morena; | Bolsa | 5 Libras | 5 | Q 14.00 | Q 70.00 | | | | |
| 211 | 3503 | 4163 | Almuerzo | Tipo: Alimento; | Ración | 1 Unidad | 10 | Q 125.00 | Q 1,250.00 | | | | |
| 211 | 4877 | 28700 | Agua | Clase: Purificada; | Garrafon | 5 Galon | 14 | Q 10.00 | Q 140.00 | | | | |
| 211 | 5325 | 5545 | Desayuno | Tipo. Alimento | Ración | 1 Unidad | 8 | Q 75.00 | Q 600.00 | | | | |
| 211 | 26395 | 28679 | Cena | Tipo: Alimento; | Ración | 1 Unidad | 8 | Q 75.00 | Q 600.00 | | | | |
| 211 | 33091 | 36157 | Jugos | Clase: Artificial; Sabor: Fruta; | Tetra Pack | 200 Mililitros | 5 | Q 3.00 | Q 15.00 | | | | |
| 233 | 101941 | 118998 | Camisa | Genero: Masculino; Logotipo: Bordado; Manga: Corta; Talla: A la medida; Tela: Algodón; Tipo: Polo; | Unidad | 1 Unidad (es) | 1 | Q 130.00 | Q 130.00 | | | | |

| | | | | | | | | | |
|-----|--------|--------|------------------|-----------------------------------------------------------------------------|---------|-----------------|-----|----------------|-------------|
| 233 | 40172 | 44797 | Blusa | Logotipo: Bordado; Manga: Corta; Material: Algodón; Talla: L; Tipo: Polo; | Unidad | 1 Unidad (es) | 2 | Q 82.00 | Q 164.00 |
| 241 | 1593 | 1834 | Papel bond | Color: Blanco; Gramaje: 75 Gramos; Tamaño: Oficio; | Resma | 500 Unidad(es) | 40 | Q 62.00 | Q 2,480.00 |
| 241 | 1592 | 1833 | Papel bond | Color: Blanco; Gramaje: 75 Gramos; Tamaño: Carta; | Resma | 500 Unidad(es) | 35 | Q 55.00 | Q 1,925.00 |
| 241 | 151240 | 177048 | Papel membretado | Gramaje: 80 ; Tamaño: Media oficio; Tipo: Bond; | Unidad | 1 Unidad(es) | 425 | Q 5.00 | Q 2,125.00 |
| 241 | 123116 | 143508 | Papel membretado | Gramaje: 80; Tamaño: Media carta; Tipo: Bond; | Unidad | 1 Unidad(es) | 250 | Q 5.00 | Q 1,250.00 |
| 241 | 1571 | 1812 | Papel Bond | Color: Blanco; Grado: 1; Gramaje: 80 Gramos; Tamaño: Oficio; | Resma | 500 Unidades | 69 | Q 32.00 | Q 2,208.00 |
| 241 | 70452 | 84005 | Papel Arcoiris | Color: Varios; Gramaje: 120 Gramos; Tamaño: Oficio; | Block | 24 Unidades | 36 | Q 12.00 | Q 432.00 |
| 241 | 84494 | 99967 | Papel Bond | Ancho: 11 Pulgadas; Gramaje: 120; Largo: 17 Pulgadas; Tamaño: Doble carta; | Resma | 500 Unidades | 25 | Q 72.00 | Q 1,800.00 |
| 241 | 1569 | 1810 | Papel Bond | Color: Blanco; Grado: 1; Gramaje: 80 Gramos; Tamaño: Carta; | Resma | 500 Unidades | 26 | Q 28.00 | Q 728.00 |
| 243 | 113036 | 131402 | Papel higiénico | Ancho: 9 Centimetro; Clase: Jumbo; Hoja: Doble; Largo de bobina: 200 Metro; | Paquete | 12 Unidad(es) | 50 | Q 21.00 | Q 1,050.00 |
| 243 | 153288 | 179442 | Etiqueta | Ancho: 2 Pulgadas; Largo: 2 1/4 pulgadas; Material: Papel; Tipo: Adhesivo; | Rollo | 7995 Unidad(es) | 20 | Q 500.00 | Q 10,000.00 |
| 243 | 83077 | 98267 | Servilletas | Color: Blanca; Diseño: Liso; Material: Papel; Tamaño: Mediana; | Paquete | 250 Unidad(es) | 35 | Q 36.00 | Q 1,260.00 |

| | | | | | | | | | |
|-----|-------|-------|------------------|--------------------------------------------------------------------------------|--------|----------|-----|------------|---------------|
| 243 | 2120 | 27828 | Masking Tape | Ancho: 2 Pulgadas(s); | Rollo | 25 Yards | 30 | Q 12.00 | Q 360.00 |
| 243 | 2187 | 36020 | Sobre | Clase: Manila; Tamaño: Extra oficina; | Unidad | 1 Unidad | 600 | Q 2.00 | Q 1,200.00 |
| 243 | 2190 | 29024 | Folder | Clase: Manila; Tamaño: Carta; | Unidad | 1 Unidad | 600 | Q 1.00 | Q 600.00 |
| 243 | 2191 | 29025 | Folder | Clase: Manila; Tamaño: Oficio; | Unidad | 1 Unidad | 594 | Q 1.00 | Q 594.00 |
| 243 | 2196 | 40732 | Rollo Contometro | Ancho: 2 1/4 pulgadas; Tipo: Rollo; | Rollo | 1 Unidad | 10 | Q 3.00 | Q 30.00 |
| 243 | 2204 | 29028 | Sobre | Clase: Manila; Tamaño: Oficio; | Unidad | 1 Unidad | 461 | Q 1.00 | Q 461.00 |
| 243 | 4811 | 5015 | Sobre | Clase: Manila; Tamaño: Carta; | Unidad | 1 Unidad | 400 | Q 1.00 | Q 400.00 |
| 243 | 29117 | 38086 | Papel Higienico | Clase: Bobina; Hoja: Simple; Largo de bobina: 250 Metro(s); | Unidad | 1 Unidad | 15 | Q 28.00 | Q 420.00 |
| 243 | 34543 | 37834 | Folder | Clase: Manila; Color: Varios; Tamaño: Carta; | Unidad | 1 Unidad | 100 | Q 2.00 | Q 200.00 |
| 243 | 34544 | 37836 | Folder | Clase: Manila; Color: Varios; Tamaño: Oficio; | Unidad | 1 Unidad | 100 | Q 3.00 | Q 300.00 |
| 243 | 42710 | 48416 | Papel | Ancho: 2.25 Pulgadas(s); Gramaje: 80 Gramos(s); Uso: Sumadora; | Rollo | 1 Unidad | 100 | Q 7.00 | Q 700.00 |
| 243 | 47481 | 55285 | Folder | Color: Varios; Material: Cartón; Tamaño: Carta; Tipo: Colgante; | Unidad | 1 Unidad | 75 | Q 5.00 | Q 375.00 |
| 243 | 58683 | 69651 | Sobre | Diseño: Con membrete; Gramaje: 120 ; Tamaño: Media carta; Tipo de papel: Bond; | Unidad | 1 Unidad | 14 | Q 1.00 | Q 14.00 |

| | | | | | | | | | |
|-----|--------|--------|-----------------|--------------------------------------------------------------------------------------------------------------------------------------------------------------|--------|--------------|----|-------------|-------------|
| 243 | 81433 | 96188 | Masking Tape | Ancho: 1 Pulgadas; Largo: 45 Metro; | Unidad | 1 Unidad | 20 | Q 6.00 | Q 120.00 |
| 243 | 81434 | 96189 | Masking Tape | Ancho: 1/2; Largo: 45 Metro; | Unidad | 1 Unidad | 20 | Q 28.00 | Q 560.00 |
| 244 | 2212 | 26798 | Bloc adhesivo | Ancho: 3 Pulgadas(s); Largo: 3 Pulgadas(s); Número de hojas: 100; Tipo: Notas; | Unidad | 1 Unidad(es) | 15 | Q 7.00 | Q 105.00 |
| 244 | 108941 | 126634 | Bloc adhesivo | Ancho: 2 Pulgadas; Largo: 2 Pulgadas; Número de hojas: 400; Uso: Notas; | Unidad | 1 Unidad(es) | 13 | Q 21.00 | Q 273.00 |
| 244 | 42602 | 48296 | Cuaderno | Forma: Líneas; Hoja: 200; Tipo: Pasta dura; | Unidad | 1 Unidad(es) | 15 | Q 10.00 | Q 150.00 |
| 244 | 25140 | 26818 | Bloc adhesivo | Ancho: 3 Pulgadas(s); Largo: 3 Pulgadas(s); Número de hojas: 400; Uso: Notas; | Unidad | 1 Unidad(es) | 6 | Q 26.00 | Q 156.00 |
| 244 | 28760 | 31325 | Cuaderno | Estilo de hojas: Líneas; Hojas: 100; Pasta: Dura; | Unidad | 1 Unidad(es) | 9 | Q 10.00 | Q 90.00 |
| 244 | 22537 | 24081 | Agenda | Canto: Plateado; Cartografía a color: No; Gramaje del papel: 65; Páginas troqueladas por mes: No; Papel: Bond; Tapa: Cuerina; Tipo: Presidencial; Con Nombre | Unidad | 1 Unidad | 5 | Q 125.00 | Q 625.00 |
| 244 | 2209 | 2532 | Archivador Leit | Material: Cartón; Tamaño: Carta; | Unidad | 1 Unidad | 23 | Q 19.00 | Q 437.00 |
| 244 | 2210 | 2533 | Archivador Leit | Material: Cartón; Tamaño: Oficio; | Unidad | 1 Unidad | 17 | Q 12.00 | Q 204.00 |
| 244 | 4893 | 5114 | Libreta | Tamaño: Estándar; Uso: Taquigrafía; | Unidad | 1 Unidad | 9 | Q 3.00 | Q 27.00 |
| 244 | 13513 | 14397 | Block | Color: Amarillo; Diseño: Líneas; Hojas: 100; Material: Papel; Tamaño: Media carta; Uso: Notas; | Unidad | 1 Unidad | 12 | Q 4.00 | Q 48.00 |

| | | | | | | | | | |
|-----|--------|--------|--------------------|-----------------------------------------------------------------------------------|--------|----------------|-----|-------------|---------------|
| 244 | 20346 | 88623 | Carpeta | Material: Cartulina; Tamaño: Oficio; Tipo: Colgante; | Unidad | 1 Unidad | 7 | Q 3.00 | Q 21.00 |
| 244 | 32491 | 35423 | Cuaderno | Cantidad de hojas: 100; Estilo de hoja: Con líneas; Pasta: Dura; Tamaño: Pequeño; | Unidad | 1 Unidad | 10 | Q 10.00 | Q 100.00 |
| 244 | 47380 | 55132 | Block Adhesivo | Ancho: 3 Pulgadas; Largo: 5 Pulgadas; Número de hojas: 80; Uso: Notas; | Unidad | 1 Unidad | 10 | Q 24.00 | Q 240.00 |
| 244 | 63057 | 75885 | Block Adhesivo | Ancho: 2 Pulgadas; Largo: 2 Pulgadas; Número de hojas: 250; Uso: Notas; | Unidad | 1 Unidad | 10 | Q 18.00 | Q 180.00 |
| 244 | 64024 | 77052 | Block Adhesivo | Ancho: 3 Pulgadas; Largo: 3 Pulgadas; Número de hojas: 654; Uso: Notas; | Unidad | 1 Unidad | 12 | Q 7.00 | Q 84.00 |
| 247 | 27695 | 30169 | Timbres | Clase: Forense; Valor: Q.1.00; | Unidad | 1 Unidad | 10 | Q 1.00 | Q 10.00 |
| 247 | 27698 | 30170 | Timbres | Clase: Fiscal; Valor: Q.0.50; | Unidad | 1 Unidad | 10 | Q 1.00 | Q 10.00 |
| 247 | 27701 | 30171 | Timbres | Clase: Notarial; Valor: Q.10.00; | Unidad | 1 Unidad | 10 | Q 11.00 | Q 110.00 |
| 247 | 27702 | 30173 | Timbres | Clase: Fiscal; Valor: Q.5.00; | Unidad | 1 Unidad | 1 | Q 5.00 | Q 5.00 |
| 247 | 27695 | 30169 | Timbre | Clase: Forense; Valor Q.1.00 | Unidad | 1 Unidad(es) | 140 | Q 1.00 | Q 140.00 |
| 247 | 123117 | 143509 | Papel de seguridad | Color: Varios; Grosor: 80 Gramos; Incluye: Arte impreso; Tamaño: Oficio; | Resma | 500 Ubidad(es) | 2 | Q 175.00 | Q 350.00 |
| 247 | 123117 | 143509 | Papel Seguridad | Color: Varios; Grosor: 80 Gramos; Incluye: Arte impreso; Tamaño: Oficio; | Resma | 1 Unidad | 35 | Q 125.00 | Q 4,375.00 |

| | | | | | | | | | |
|-----|-------|--------|------------------------------------|---------------------------------------------------------------------------------------------------------------------------|---------|----------------|----|-------------|---------------|
| 249 | 81746 | 96637 | Tarjeta de Presentacion | Alto: 5 Centímetro; Ancho: 9 Centímetro; Papel: Cartulina; Uso: Indentificacion con Leyenda y Logotipo de la Institucion; | Unidad | 1 Unidad | 82 | Q 6.00 | Q 492.00 |
| 261 | 38608 | 146687 | Alcohol | Clase: Antibacterial; Tipo: Gel; | Envase | 1200 Mililitro | 1 | Q 195.00 | Q 195.00 |
| 261 | 65 | 55185 | Alcohol Etilico | Concentración: 95%; Vía de administración: Tópico; | Bote | 120 Mililitros | 1 | Q 38.00 | Q 38.00 |
| 261 | 4894 | 5115 | Cloro | Consistencia: Líquida; Uso: Limpieza; | Bote | 1 Galon | 12 | Q 15.00 | Q 180.00 |
| 261 | 38608 | 77760 | Alcohol | Clase: Antibacterial; Tipo: Gel; | Envase | 1 Galón | 4 | Q 103.00 | Q 412.00 |
| 262 | 42747 | 77612 | Aceite Multiusos | Consistencia: Viscoso; Propiedades: Quita óxido, lubrica, libera; | Bote | 12 Onzas | 2 | Q 42.00 | Q 84.00 |
| 262 | 28742 | 31310 | Diésel | Monto: Q. 100.00; Tipo: Vales de combustible; | Vale | 1 Unidad (es) | 12 | Q 100.00 | Q 1,200.00 |
| 266 | 796 | 929 | Hioscina butil bromuro (Buscapina) | Concentración: 10mg; Forma farmacéutica: Tableta; Vía de administración: Oral; | Unidad | 1 Unidad | 25 | Q 5.00 | Q 125.00 |
| 266 | 952 | 1095 | Loperamida Clorhidrato (Alka Ad) | Concentración: 2 mg; Forma farmacéutica: Cápsula; Vía de administración: Oral; | Capsula | 1 Unidad | 15 | Q 2.00 | Q 30.00 |
| 266 | 959 | 1102 | Loratadina | Concentración: 10 mg; Presentación: Tableta; Vía de administración: Oral; | Unidad | 1 Unidad | 16 | Q 50.00 | Q 800.00 |
| 266 | 1087 | 1235 | Naproxeno (Aleve) | Concentración: 550mg; Presentación: Tableta; Vía de administración: Oral; | Unidad | 1 Unidad | 10 | Q 2.00 | Q 20.00 |

| | | | | | | | | | |
|-----|--------|--------|-------------------------------------------------------------------------------------------------------|------------------------------------------------------------------------------------------------------------------|---------|--------------|-----|-------------|---------------|
| 266 | 32698 | 35658 | Ibuprofeno (Dorival Liquid Gels) | Acción: Antiinflamatorio; Concentración: 200mg; Forma farmacéutica: Cápsula de gel; Vía de administración: Oral; | Unidad | 1 Unidad | 50 | Q 3.00 | Q 150.00 |
| 266 | 34558 | 37860 | Acetaminofen + Fenilefrina + clorfeniramina maleato + dextrometorfano (Neumonil G) | Acción del medicamento: Antigripal; Concentración: 500 mg; Forma farmacéutica: Tableta; | Unidad | 1 Unidad | 175 | Q 1.00 | Q 175.00 |
| 266 | 94725 | 111325 | Acetaminofén (paracetamol) + clorhidrato de fenilefrina + dextrometorfano hbr (Tabcin Liquid-Gel Dia) | Concentración: 500mg + 5mg + 15mg; Forma farmacéutica: Capleta; Vía de administración: Oral; | Caja | 100 Unidades | 100 | Q 2.00 | Q 200.00 |
| 267 | 40585 | 64503 | Tinta | Color: Rojo; Tipo: Gotero; Uso: Almohadilla; | Envase | 28 Mililitro | 50 | Q 22.00 | Q 1,100.00 |
| 267 | 123988 | 144627 | Kit de tinta | Contenido por bote: 65 Mililitro; Tipo: Sistema continuo; Uso: Impresora; | Paquete | 4 Unidad(es) | 8 | Q 520.00 | Q 4,160.00 |
| 267 | 27867 | 69477 | Tinta | Color: Negro; Tipo: Gotero; Uso: Almohadillasello; | Bote | 28Mililitro | 34 | Q 22.00 | Q 748.00 |
| 268 | 47705 | 55605 | Organizador de cables | Ancho: 4 Pulgadas(s); Fondo: 4 Pulgadas(s); Largo: 19 Pulgadas(s); Material: Plástico; Tipo: Horizontal; | Unidad | 1 Unidad(es) | 1 | Q 105.00 | Q 105.00 |
| 268 | 102324 | 119399 | Bolsa para basura | Ancho: 35 Pulgadas; Calibre: 5; Largo: 50 Pulgadas; Material: Plástico; | Unidad | 1 Unidad(es) | 1 | Q 22.00 | Q 22.00 |
| 268 | 50926 | 59877 | Bolsa para basura | Ancho: 24 Pulgadas; Calibre: 5; Color: Negro; Largo: 36 Pulgadas; Material: Plástico; | Unidad | 1 Unidad(es) | 600 | Q 1.00 | Q 600.00 |

| | | | | | | | | | |
|-----|--------|--------|------------------|-------------------------------------------------------------------------------------------------------------|---------|---------------|----|-------------|-------------|
| 268 | 128155 | 149511 | Frasco | Capacidad: 32 Onza; Material: Plástico; Tipo de tapón: Con atomizador; | Paquete | 12 Unidad(es) | 1 | Q 48.00 | Q 48.00 |
| 268 | 38778 | 42947 | Vinil | Ancho: 54 Pulgadas(s); Color: Varios; Uso: Encuadernación; | Yarda | 1 Unidad(es) | 1 | Q 38.00 | Q 38.00 |
| 268 | 60174 | 71527 | Lazo | Diámetro: 1/2 pulgada; Material: Plástico; Tipo: Trenzado; | Unidad | 1 Metro | 1 | Q 3.00 | Q 3.00 |
| 268 | 102722 | 119851 | Cinta reflectiva | Ancho: 2 Pulgadas; Longitud: 150 Pies; Material: Adhesivo ultrasensible; Uso: Señalización; | Rollo | 1 Unidad(es) | 1 | Q 475.00 | Q 475.00 |
| 268 | 4733 | 4916 | Vuelta | Color: Gris; Diámetro: 3/4 pulgadas; Grados centígrados: 90; Material: Pvc; Tipo: Ducto; Uso: Electricidad; | Unidad | 1 Unidad | 1 | Q 5.00 | Q 5.00 |
| 268 | 29924 | 32568 | Tarugo | Color: Verde; Diámetro: 3/8 pulgadas; Material: Plástico; | Unidad | 1 Unidad | 5 | Q 2.00 | Q 10.00 |
| 268 | 29925 | 32570 | Tarugo | Color: Azul; Diámetro: 5/16 pulgadas; Material: Plástico; | Unidad | 1 Unidad | 5 | Q 2.00 | Q 10.00 |
| 268 | 32475 | 35407 | Tarugo | Diámetro: 5/16 pulgadas; Material: Plástico; | Unidad | 1 Unidad | 5 | Q 2.00 | Q 10.00 |
| 268 | 32476 | 35409 | Tarugo | Diámetro: 1/4 pulgadas; Material: Plástico; | Unidad | 1 Unidad | 5 | Q 2.00 | Q 10.00 |
| 268 | 32649 | 35608 | Tubo Flexible | Diámetro: 1 Pulgadas; Material: Plástico; Uso: Electricidad; | Unidad | 1 Metro | 5 | Q 5.00 | Q 25.00 |
| 268 | 43087 | 48990 | Cincho | Ancho: 1.5 Milímetro(s); Largo: 7 Pulgadas(s); Material: Plástico; | Unidad | 1 Unidad | 25 | Q 1.00 | Q 25.00 |
| 268 | 43091 | 49002 | Cincho | Ancho: 4.5 Milímetro(s); Largo: 11 Pulgadas(s); Material: Plástico; | Unidad | 1 Unidad | 25 | Q 2.00 | Q 50.00 |

| | | | | | | | | | |
|-----|--------|--------|-----------------------------------|-----------------------------------------------------------------------------------------------|--------|---------------|-----|-------------|-------------|
| 268 | 44129 | 50835 | Tubo | Diámetro: 3/4 pulgada; Largo: 3 Metro(s); Material: Pvc; Uso: Eléctrico; | Unidad | 1 Unidad | 1 | Q 18.00 | Q 18.00 |
| 268 | 82150 | 97118 | Atomizador | Material: Plástico; | Unidad | 1 Unidad | 11 | Q 25.00 | Q 275.00 |
| 268 | 84804 | 100321 | Bolsa | Ancho: 35 Pulgadas; Calibre: 50; Largo: 50 Pulgadas; Material: Plástico; Uso: Basura; | Unidad | 1 Unidad | 158 | Q 1.00 | Q 158.00 |
| 268 | 88706 | 104968 | Basurero | Capacidad: 22 Litro; Contiene: Pedal y tapadera; Material: Plástico; | Unidad | 1 Unidad | 3 | Q 55.00 | Q 165.00 |
| 269 | 5488 | 5708 | Silicon | Clase: Solido; Presentación: Barra; | Barra | 1 Unidad | 1 | Q 15.00 | Q 15.00 |
| 269 | 122968 | 143343 | Pegamento para empastado de libro | Consistencia: Liquido; Tipo: Industrial; | Envase | 1 Galon | 1 | Q 170.00 | Q 170.00 |
| 269 | 30167 | 160156 | Pegamento | Tipo: Gel; Uso: Multiusos; | Barra | 42 Gramos | 5 | Q 25.00 | Q 125.00 |
| 269 | 102718 | 119847 | Papel termico | Ancho: 3/18 pulgadas; Largo: 74 Metro; Uso: Impresora; | Rollo | 1 Unidad (es) | 28 | Q 14.00 | Q 392.00 |
| 291 | 2097 | 2366 | Marcador | Color: Celeste; Uso: Resaltador; | Unidad | 1 Unidad(es) | 25 | Q 5.00 | Q 125.00 |
| 291 | 113292 | 143709 | Sello | Ancho: 2 Centímetro; Largo: 4.5 Centímetro; Líneas: 2 ; Material: Plástico; Tipo: Automático; | Unidad | 1 Unidad(es) | 5 | Q 100.00 | Q 500.00 |
| 291 | 153975 | 180249 | Sello fechador | Ancho: 40 Milímetro; Largo: 65 Milímetro; Líneas: 5 ; Material: Plástico; Tipo: Automático; | Unidad | 1 Unidad(es) | 3 | Q 250.00 | Q 750.00 |
| 291 | 106204 | 123803 | Cinta | Código: Erc-27b; Color: Negro; Uso: Impresora Matricial; | Unidad | 1 Unidad(es) | 10 | Q 30.00 | Q 300.00 |

| | | | | | | | | | |
|-----|--------|--------|------------------------|-----------------------------------------------------------------------------------------------------------------------------|--------|-----------------|----|-------------|-------------|
| 291 | 128706 | 150152 | Sello | Diámetro: 31 Milímetro; Forma: Redondo; Material: Plástico; Tipo: Automático; | Unidad | 1 Unidad(es) | 5 | Q 125.00 | Q 625.00 |
| 291 | 47850 | 55804 | Sello | Ancho:15 Milimetro(s); Forma: Rectangular; Largo: 45 Milimetro(s); Lineas: 4; Material: Plastico; Tipo: Personal automatico | Unidad | 1 Unidad(es) | 5 | Q 115.00 | Q 575.00 |
| 291 | 85627 | 101322 | Sello | Ancho: 22 Milimetro; Largo: 58 Milimetro; Lineas: 4; Material: Plastico; Tipo : Automatico; | Unidad | 1 Unidad(es) | 5 | Q 125.00 | Q 625.00 |
| 291 | 42322 | 47949 | Almohadilla para sello | Ancho: 7 Centímetro(s); Largo: 11 Centímetro(s); | Unidad | 1 Unidad(es) | 10 | Q 6.00 | Q 60.00 |
| 291 | 29399 | 32005 | Almohadilla para sello | Ancho: 7 Centímetro(s); Largo: 10 Centímetro(s); | Unidad | 1 Unidad(es) | 10 | Q 7.00 | Q 70.00 |
| 291 | 42972 | 48794 | Bolígrafo | Color: Rojo; Tipo de punta: Mediano; | Unidad | 1 Unidad(es) | 1 | Q 1.00 | Q 1.00 |
| 291 | 42973 | 48796 | Bolígrafo | Color: Negro; Tipo de punta: Mediano; | Unidad | 1 Unidad(es) | 1 | Q 1.00 | Q 1.00 |
| 291 | 42974 | 48798 | Bolígrafo | Color: Azul; Tipo de punta: Mediano; | Unidad | 1 Unidad(es) | 1 | Q 1.00 | Q 1.00 |
| 291 | 30344 | 33117 | Bolígrafo | Color: Rojo; Dimensión: 0.7 Milímetro(s); Tinta: Punta fina; | Unidad | 1 Unidad(es) | 1 | Q 3.00 | Q 3.00 |
| 291 | 85404 | 101052 | Sello | Ancho:22 Milimetro; Largo: 58 Milimetro; Lineas: 3; Material: Plastico, Tipo Automatico; | Unidad | 1 Unidade (es) | 1 | Q 125.00 | Q 125.00 |
| 291 | 2052 | 5256 | Engrapadora | Material: Metal; Tamaño: Mediana; | Unidad | 1 Unidad(es) | 1 | Q 28.00 | Q 28.00 |
| 291 | 31139 | 33919 | Grapa | Capacidad máxima de hojas aproximada: 25; Dimensión: 26/6; Tipo: Estándar; | Caja | 5000 Unidad(es) | 1 | Q 10.00 | Q 10.00 |
| 291 | 2114 | 118517 | Tape | Ancho: 2 Pulgadas (s); Color: Transparente; Uso: Embalaje; | Rollo | 100 Metro | 1 | Q 36.00 | Q 36.00 |
| 291 | 2091 | 7263 | Tape mágico | Ancho: 3/4 pulgadas; Largo: 25 Metro(s); | Rollo | 1 Unidad(es) | 1 | Q 23.00 | Q 23.00 |

| | | | | | | | | | |
|-----|--------|--------|-------------|---------------------------------------------------------------------------------------------|---------|--------------------|-----|-------------|-------------|
| 291 | 153334 | 179493 | Grapa | Capacidad máxima de hojas aproximadas: 110 ; Dimensión: 23/14; Tipo: Industrial; | Empaque | 1000 Unidad(es) | 1 | Q 14.00 | Q 14.00 |
| 291 | 88335 | 104560 | Sello | Ancho: 22 Milímetro; Largo: 58 Milímetro; Líneas: 5 ; Material: Plástico; Tipo: Automático; | Unidad | 1 Unidad(es) | 1 | Q 125.00 | Q 125.00 |
| 291 | 86077 | 101855 | Banderitas | Ancho: 1 Centímetro; Clase: Adhesiva; Largo: 5 Centímetro; Uso: Oficina; | Unidad | 1 Unidad | 50 | Q 9.00 | Q 450.00 |
| 291 | 2014 | 2326 | Boligrafo | Color: Negro; Dimensión: 0.7 Milímetro(s); Tipo de punta: Fina; | Unidad | 1 Unidad | 100 | Q 1.00 | Q 100.00 |
| 291 | 2031 | 2342 | Boligrafo | Tipo de punta: Mediano; Color: Varios | Unidad | 1 Unidad | 100 | Q 2.00 | Q 200.00 |
| 291 | 2063 | 2372 | Humedecedor | Material: Glicerina; Uso: Dedos; | Unidad | 1 Unidad | 25 | Q 4.00 | Q 100.00 |
| 291 | 2064 | 2373 | Marcador | Característica: Punto grueso biselado; Color: Amarillo; Uso: Resaltador; | Unidad | 1 Unidad | 25 | Q 4.00 | Q 100.00 |
| 291 | 2065 | 2374 | Marcador | Característica: Punto grueso biselado; Color: Rosado; Uso: Resaltador; | Unidad | 1 Unidad | 25 | Q 4.00 | Q 100.00 |
| 291 | 2068 | 2377 | Corrector | Característica: Líquido tipo pluma; | Unidad | 1 Unidad | 15 | Q 8.00 | Q 120.00 |
| 291 | 2071 | 2380 | Sacapuntas | Material: Metal; | Unidad | 1 Unidad | 12 | Q 6.00 | Q 72.00 |
| 291 | 2074 | 2385 | Marcador | Característica: Punta biselada; Color: Naranja; Uso: Resaltador; | Unidad | 1 Unidad | 12 | Q 4.00 | Q 48.00 |
| 291 | 2085 | 2393 | Marcador | Color: Verde; Punto: Grueso biselado; Uso: Resaltador; | Unidad | 1 Unidad | 12 | Q 4.00 | Q 48.00 |

| | | | | | | | | | |
|-----|-------|-------|----------------|--------------------------------------------------------------------------------|--------|-------------------|----|------------|-------------|
| 291 | 2092 | 66964 | Fastener | Material: Metal; | Caja | 100 Unidades | 25 | Q 6.00 | Q 150.00 |
| 291 | 2097 | 2409 | Marcador | Color: Celeste; Uso: Resaltador; | Unidad | 1 Unidad | 20 | Q 4.00 | Q 80.00 |
| 291 | 2112 | 2425 | Borrador | Color: Blanco; Uso: Lápiz; | Unidad | 1 Unidad | 20 | Q 1.00 | Q 20.00 |
| 291 | 2113 | 2426 | Clip | Característica: Pequeño; | Caja | 100 Unidades | 20 | Q 3.00 | Q 60.00 |
| 291 | 2127 | 15142 | Grapas | Característica: Estándar; Dimensión: 26/6 mm; | Caja | 5,000 Unidades | 20 | Q 3.00 | Q 60.00 |
| 291 | 2127 | 64743 | Grapas | Característica: Estándar; Dimensión: 26/6 mm; | Caja | 100 Unidades | 22 | Q 5.00 | Q 110.00 |
| 291 | 14959 | 15936 | Marcador | Color: Varios; Punto: Fino; Tipo: Permanente; | Unidad | 1 Unidad | 20 | Q 9.00 | Q 180.00 |
| 291 | 22430 | 23974 | Sacagrapas | Tipo: Industrial; | Unidad | 1 Unidad | 22 | Q 3.00 | Q 66.00 |
| 291 | 24478 | 26046 | Regla | Material: Plástico; Tamaño: 30 Centímetro(s); | Unidad | 1 Unidad | 20 | Q 5.00 | Q 100.00 |
| 291 | 30345 | 33118 | Boligrafo | Color: Azul; Dimensión: 0.7 Milímetro(s); Tinta: Punta fina; | Unidad | 1 Unidad | 25 | Q 3.00 | Q 75.00 |
| 291 | 30909 | 33688 | Boligrafo | Color: Rojo; Dimensión: 0.5 Milímetro(s); Tinta: Punta fina; | Unidad | 1 Unidad | 25 | Q 2.00 | Q 50.00 |
| 291 | 31135 | 33915 | Cinta Adhesiva | Ancho: 12 Milímetro(s); Color: Transparente; Largo: 25 Metro(s); Uso: Empaque; | Unidad | 1 Unidad | 25 | Q 10.00 | Q 250.00 |
| 291 | 32899 | 64709 | Marcador | Tipo: Permanente; Tipo: Punto grueso; Color: Varios | Unidad | 1 Unidad | 25 | Q 4.00 | Q 100.00 |
| 291 | 33734 | 36949 | Mouse Pad | Tipo: Con burbuja de gel; Uso: Computadora; | Unidad | 1 Unidad | 5 | Q 49.00 | Q 245.00 |

| | | | | | | | | | |
|-----|--------|--------|-------------------------------|---------------------------------------------------------------------------------------------|--------|--------------|-----|-------------|-------------|
| 291 | 36590 | 40218 | Calculadora de Escritorio | Dígitos: 12; | Unidad | 1 Unidad | 3 | Q 43.00 | Q 129.00 |
| 291 | 39495 | 43793 | Engrapadora | Material: Metal; Tamaño: Grande; | Unidad | 1 Unidad | 3 | Q 31.00 | Q 93.00 |
| 291 | 41711 | 58080 | Clip | Material: Metal (sin Forro), Tamaño: Estandar | Caja | 100 Unidades | 10 | Q 6.00 | Q 60.00 |
| 291 | 42454 | 48112 | Boligrafo | Color: Verde; Dimensión: 0.5 mm; Tipo de punta: Estándar; | Unidad | 1 Unidad | 9 | Q 1.00 | Q 9.00 |
| 291 | 42972 | 48794 | Boligrafo | Color: Rojo; Tipo de punta: Mediano; | Unidad | 1 Unidad | 155 | Q 1.00 | Q 155.00 |
| 291 | 42973 | 48796 | Boligrafo | Color: Negro; Tipo de punta: Mediano; | Unidad | 1 Unidad | 100 | Q 1.00 | Q 100.00 |
| 291 | 42974 | 48798 | Boligrafo | Color: Azul; Tipo de punta: Mediano; | Unidad | 1 Unidad | 121 | Q 1.00 | Q 121.00 |
| 291 | 43768 | 50298 | Regla | Material: Plástica; Tamaño: 20 Centímetro(s); | Unidad | 1 Unidad | 50 | Q 3.00 | Q 150.00 |
| 291 | 45193 | 52183 | Tijera | Largo: 20 Centímetro(s); Mango: Plástico; Material: Acero inoxidable; | Unidad | 1 Unidad | 5 | Q 28.00 | Q 140.00 |
| 291 | 56535 | 66953 | Cinta Adhesiva | Ancho: 2 Pulgadas(s); Color: Transparente; Largo: 30 Metro(s); Uso: Empaque; | Unidad | 1 Unidad | 7 | Q 26.00 | Q 182.00 |
| 291 | 85404 | 101052 | Sello | Ancho: 22 Milímetro; Largo: 58 Milímetro; Líneas: 3 ; Material: Plástico; Tipo: Automático; | Unidad | 1 Unidad | 2 | Q 100.00 | Q 200.00 |
| 291 | 88575 | 104819 | Dispensador de Cinta Adhesiva | Diámetro de aro: 3/4 pulgada; Material: Plástico; Tipo: De escritorio; | Unidad | 1 Unidad | 2 | Q 15.00 | Q 30.00 |
| 291 | 106205 | 123804 | Cinta | Código: S015329; Color: Negro; Uso: Impresora; | Unidad | 1 Unidad | 2 | Q 25.00 | Q 50.00 |

| | | | | | | | | | |
|-----|--------|--------|-----------------------------------------|--------------------------------------------------------------------------|---------|---------------|----|-------------|-------------|
| 291 | 106248 | 123847 | Cinta De Transferencia Térmica (Ribbon) | Código: Cs-2; Uso: Impresora Térmica; | Unidad | 1 Unidad | 4 | Q 135.00 | Q 540.00 |
| 292 | 2859 | 63760 | Detergente | Estado: Polvo | Bolsa | 5 Libras | 5 | Q 21.00 | Q 105.00 |
| 292 | 2860 | 3439 | Jabon | Consistencia: Crema (pasta); Uso: Lavatrstos; | Tarro | 425 Gramos | 5 | Q 7.00 | Q 35.00 |
| 292 | 21186 | 41506 | Limpiador | Estado: Polvo; | Bote | 450 Gramos | 10 | Q 7.00 | Q 70.00 |
| 292 | 43770 | 55459 | Desodorante ambiental | Tipo: Aerosol; | Envase | 400 Mililitro | 15 | Q 23.00 | Q 345.00 |
| 292 | 2858 | 47824 | Jabón de tocador | Consistencia: Líquido; Uso: Manos; | Envase | 500 Mililitro | 11 | Q 12.00 | Q 132.00 |
| 292 | 51341 | 60371 | Paño limpiador | Ancho: 40 Centímetro; Largo: 40 Centímetro; Material: Microfibra; | Unidad | 1 Unidad (es) | 15 | Q 10.00 | Q 150.00 |
| 292 | 31168 | 33947 | Limpiador | Estado: Polvo; Propiedades: Limpia, desengrasa y desinfecta; | Envase | 600 Gramos | 9 | Q 12.00 | Q 108.00 |
| 292 | 5348 | 29033 | Jabon | Tipo : Bola; Uso: Lavar ropa; | Paquete | 3 Unidad(es) | 9 | Q 11.00 | Q 99.00 |
| 292 | 2860 | 37877 | Jabon | Consistencia: Crema (pasta); Uso: Lavatrstos; | Tarro | 850 Gramos | 5 | Q 21.00 | Q 105.00 |
| 292 | 28968 | 111955 | Limpia muebles | Propiedades: Pulidor; | Envase | 378 Mililitro | 10 | Q 52.00 | Q 520.00 |
| 292 | 99734 | 116589 | Toalla | Ancho: 54 Centímetro; Largo: 90 Centímetro; Tela: Algodón; Uso: Trapear; | Unidad | 1 Unidad(es) | 6 | Q 45.00 | Q 270.00 |

| | | | | | | | | | |
|-----|--------|--------|-----------------------|--------------------------------------------------------------------------------------------------------------------------------------------------------|--------|----------------|-----|-------------|---------------|
| 292 | 27750 | 30230 | Esponja | Alto: 0.5 Centímetro(s); Ancho: 10.5 Centímetro(s); Clase: Suave; Largo: 15 Centímetro(s); Material: Fibra; Uso: Lavatrastos; | Unidad | 1 Unidad | 26 | Q 2.00 | Q 52.00 |
| 292 | 28968 | 68203 | Limpia muebles | Propiedades: Pulidor; | Bote | 480 Mililitro | 2 | Q 39.00 | Q 78.00 |
| 292 | 29868 | 32515 | Jabon | Aplicación: Dispensador en spray; Consistencia: Líquido; Uso: Manos; | Bolsa | Miligramos | 2 | Q 55.00 | Q 110.00 |
| 292 | 38219 | 42257 | Toalla | Ancho: 45 Centímetro(s); Diseño de tela: Doble; Largo: 80 Centímetro(s); Material: Algodón; Uso: Trapear; | Unidad | 1 Unidad | 10 | Q 32.00 | Q 320.00 |
| 292 | 42957 | 48785 | Desinfectante | Aplicación: Piso; Aroma: Varios; Estado: Líquido; | Envase | 1 Galon | 23 | Q 75.00 | Q 1,725.00 |
| 292 | 43770 | 55459 | Desodorante ambiental | Tipo: Aerosol; | Bote | 400 Mililitros | 20 | Q 41.00 | Q 820.00 |
| 292 | 51189 | 60180 | Toalla Sanitaria | Material: Absorbente autoadherible; | Unidad | 1 Unidad | 1 | Q 2.00 | Q 2.00 |
| 292 | 85715 | 101418 | Limpia Vidrios | Aplicador: Spray; Estado: Líquido; | Envase | 19 Onzas | 5 | Q 28.00 | Q 140.00 |
| 293 | 51105 | 60092 | Marcador | Punta: Redonda; Uso: Pizarrón; Color: Varios | Unidad | 1 Unidad | 23 | Q 7.00 | Q 161.00 |
| 295 | 4807 | 115082 | Algodón | Absorbente: Si; Pureza: 100%; | Unidad | 1 unidad | 16 | Q 2.00 | Q 32.00 |
| 295 | 74464 | 88452 | Guante | Condición: Descartable; Material: Látex; Tamaño: Mediano; | Caja | 100 Unidad(es) | 5 | Q 125.00 | Q 625.00 |
| 295 | 125833 | 146800 | Mascarilla | Condición: Descartable; Diseño: Sin válvula; Filtro: Kn95; Material: 5 capas (tela no tejida, filtro de esponja, entre otras); Sujetadores: Elásticos; | Unidad | 1 Unidad(es) | 163 | Q 6.00 | Q 978.00 |

| | | | | | | | | | |
|-----|-------|--------|---------|---------------------------------------------------------------------|--------|--------------|----|------------|------------------------|
| 296 | 57048 | 67615 | Taza | Capacidad: 8 Onza(s); Material: Melamina; | Unidad | 1 Unidad | 12 | Q 10.00 | Q 120.00 |
| 296 | 47548 | 55393 | Tenedor | Largo: 20 Centímetro(s); Material: Metal; | Unidad | 1 Unidad | 12 | Q 4.00 | Q 48.00 |
| 296 | 91557 | 108000 | Plato | Material: Melamina; Tipo: Pastelero; | Unidad | 1 Unidad | 22 | Q 6.00 | Q 132.00 |
| 299 | 65109 | 78350 | Brocha | Cerda: Sintética; Mango: Madera; Tamaño: 3 Pulgadas; | Unidad | 1 Unidad(es) | 9 | Q 20.00 | Q 180.00 |
| 299 | 65108 | 78349 | Brocha | Cerda: Sintética; Mango: Madera; Tamaño: 4 Pulgadas; | Unidad | 1 Unidad(es) | 14 | Q 30.00 | Q 420.00 |
| 299 | 55756 | 65853 | Brocha | Cerda: Natural; Mango: Madera; Tamaño: 3 Pulgadas(s); Uso: Pintura; | Unidad | 1 Unidad | 20 | Q 20.00 | Q 400.00 |
| | | | | TOTAL | | | | | Q 73,326.00 |

| | | | | |
|-----------------------------------------|--|---------------------------------------------------------------------------------------------------------------------------------------------------------------------------------------------------------|--|--|
| GRUPO 200 (Funcionamiento) | | | | |
| CATALOGO DE SUMINISTROS | | | | |
| SEGUNDO REGISTRO DE LA PROPIEDAD | | | | |
| AÑO 2025 | | | | |
| <i>Centro de Costo</i> | | <i>San Marcos</i> | | |
| <i>Producto</i> | | <i>Usuarios de las regiones suroccidental VI y noroccidental VII, beneficiados con los Asientos Registrales que se inscriben de sus bienes muebles e inmuebles, para garantizar la certeza jurídica</i> | | |

| Subproducto | | Usuarios de las regiones suroccidental VI y noroccidental VII, beneficiados con las Operaciones Registrales, para garantizar la certeza jurídica. | | | | | | | |
|-------------|------------------|---------------------------------------------------------------------------------------------------------------------------------------------------|-------------------------------|-----------------------------------------------------------------------------------|---------------------------|----------------------------------|----------|----------|------------|
| Actividad | 4 | Operación | | | | | | | |
| REGLON | CODIGO DE INSUMO | CODIGO DE PRESENTACION | NOMBRE | CARACTERISTICAS | NOMBRE DE LA PRESENTACION | CANTIDAD Y UNIDAD (presentacion) | CANTIDAD | PRECIO | TOTAL |
| 211 | 2406 | 2856 | Azucar | Clase: Morena; | Bolsa | 5 Libras | 26 | Q 14.00 | Q 364.00 |
| 211 | 3503 | 4163 | Almuerzo | Tipo: Alimento; | Ración | 1 Unidad | 24 | Q 125.00 | Q 3,000.00 |
| 211 | 3519 | 36115 | Galleta | Tipo: Salada; | Unidad | 1 Unidad | 25 | Q 15.00 | Q 375.00 |
| 211 | 3524 | 77277 | Galleta | Sabor: Chocolate; Tipo: Bañada; | Unidad | 1 Unidad | 25 | Q 23.00 | Q 575.00 |
| 211 | 3602 | 29022 | Café | Sabor: Clásico; Tipo: Instantáneo; | Frasco | 400 Gramos | 5 | Q 40.00 | Q 200.00 |
| 211 | 4877 | 28700 | Agua | Clase: Purificada; | Garrafon | 5 Galon | 35 | Q 10.00 | Q 350.00 |
| 211 | 5325 | 5545 | Desayuno | Tipo. Alimento | Ración | 1 Unidad | 10 | Q 75.00 | Q 750.00 |
| 211 | 26395 | 28679 | Cena | Tipo: Alimento; | Ración | 1 Unidad (es) | 10 | Q 75.00 | Q 750.00 |
| 211 | 31827 | 76946 | Galleta | Tipo: Dulce; | Unidad | 1 Unidad | 1 | Q 15.00 | Q 15.00 |
| 211 | 33091 | 36157 | Jugos | Clase: Artificial; Sabor: Fruta; | Tetra Pack | 200 Mililitros | 15 | Q 3.00 | Q 45.00 |
| 219 | 40281 | 44930 | Pascuas grandes de color rojo | Clase: Naturales; Color: Rojo; Incluye: Maceta; Tamaño: Pequeño; Uso: Decoración; | Unidad | 1 Unidad | 10 | Q 42.00 | Q 420.00 |
| 219 | 60835 | 72805 | Flor natural | Clase: Gerbera; Uso: Decorativo; | Unidad | 1 Unidad(es) | 13 | Q 6.00 | Q 78.00 |
| 232 | 14612 | 91610 | Lazos | Grosor: 1/2; Material: Seda; | Rollo | 15 Metros | 3 | Q 50.00 | Q 150.00 |

| | | | | | | | | | |
|-----|--------|--------|------------------|---------------------------------------------------------------------------------------------------------------------------------------|--------|---------------|------|----------|------------|
| 232 | 51187 | 60178 | Toalla | Ancho: 30 Centímetro(s); Largo: 60 Centímetro(s); Material: Algodón; Uso: Manos; | Unidad | 1 Unidad | 2 | Q 60.00 | Q 120.00 |
| 232 | 73808 | 87713 | Toalla | Ancho: 30 Centímetro; Largo: 30 Centímetro; Material: Microfibra; Uso: Limpieza | Unidad | 1 Unidad | 4 | Q 7.00 | Q 28.00 |
| 232 | 74897 | 88911 | Cinta | Ancho: 19 Milímetro; Contiene: Mosquetón; Estilo: Impresa en serigrafía; Largo: 35.5 Pulgadas; Material: Poliéster; Uso: Portagafete; | Unidad | 1 Unidad | 4 | Q 28.00 | Q 112.00 |
| 233 | 101941 | 118998 | Camisa | Genero: Masculino; Logotipo: Bordado; Manga: Corta; Talla: A la medida; Tela: Algodón; Tipo: Polo; | Unidad | 1 Unidad (es) | 3 | Q 130.00 | Q 390.00 |
| 233 | 40172 | 44797 | Blusa | Logotipo: Bordado; Manga: Corta; Material: Algodón; Talla: L; Tipo: Polo; | Unidad | 1 Unidad (es) | 4 | Q 82.00 | Q 328.00 |
| 241 | 1569 | 1810 | Papel Bond | Color: Blanco; Grado: 1; Gramaje: 80 Gramos; Tamaño: Carta; | Resma | 500 Unidades | 155 | Q 28.00 | Q 4,340.00 |
| 241 | 1571 | 1812 | Papel Bond | Color: Blanco; Grado: 1; Gramaje: 80 Gramos; Tamaño: Oficio; | Resma | 500 Unidades | 125 | Q 32.00 | Q 4,000.00 |
| 241 | 123116 | 143508 | Papel Membretado | Gramaje: 80; Tamaño: Media carta; Tipo: Bond; | Unidad | 1 Unidad | 6664 | Q 1.00 | Q 6,664.00 |
| 243 | 2120 | 27828 | Masking Tape | Ancho: 2 Pulgadas(s); | Rollo | 25 Yardas | 100 | Q 12.00 | Q 1,200.00 |
| 243 | 2187 | 36020 | Sobre | Clase: Manila; Tamaño: Extra oficio; | Unidad | 1 Unidad | 150 | Q 2.00 | Q 300.00 |
| 243 | 2190 | 29024 | Folder | Clase: Manila; Tamaño: Carta; | Unidad | 1 Unidad | 250 | Q 1.00 | Q 250.00 |

| | | | | | | | | | |
|-----|-------|-------|------------------|--------------------------------------------------------------------------------|---------|-------------|------|---------|------------|
| 243 | 2191 | 29025 | Folder | Clase: Manila; Tamaño: Oficio; | Unidad | 1 Unidad | 300 | Q 1.00 | Q 300.00 |
| 243 | 2196 | 40732 | Rollo Contometro | Ancho: 2 1/4 pulgadas; Tipo: Rollo; | Rollo | 1 Unidad | 500 | Q 3.00 | Q 1,500.00 |
| 243 | 2204 | 29028 | Sobre | Clase: Manila; Tamaño: Oficio; | Unidad | 1 Unidad | 600 | Q 1.00 | Q 600.00 |
| 243 | 4811 | 5015 | Sobre | Clase: Manila; Tamaño: Carta; | Unidad | 1 Unidad | 1000 | Q 1.00 | Q 1,000.00 |
| 243 | 29117 | 38086 | Papel Higienico | Clase: Bobina; Hoja: Simple; Largo de bobina: 250 Metro(s); | Unidad | 1 Unidad | 150 | Q 28.00 | Q 4,200.00 |
| 243 | 34543 | 37834 | Folder | Clase: Manila; Color: Varios; Tamaño: Carta; | Unidad | 1 Unidad | 200 | Q 2.00 | Q 400.00 |
| 243 | 34544 | 37836 | Folder | Clase: Manila; Color: Varios; Tamaño: Oficio; | Unidad | 1 Unidad | 200 | Q 3.00 | Q 600.00 |
| 243 | 42710 | 48416 | Papel | Ancho: 2.25 Pulgadas(s); Gramaje: 80 Gramos(s); Uso: Sumadora; | Rollo | 1 Unidad | 301 | Q 7.00 | Q 2,107.00 |
| 243 | 47481 | 55285 | Folder | Color: Varios; Material: Cartón; Tamaño: Carta; Tipo: Colgante; | Unidad | 1 Unidad | 1000 | Q 5.00 | Q 5,000.00 |
| 243 | 58683 | 69651 | Sobre | Diseño: Con membrete; Gramaje: 120 ; Tamaño: Media carta; Tipo de papel: Bond; | Unidad | 1 Unidad | 2000 | Q 1.00 | Q 2,000.00 |
| 243 | 65449 | 85766 | Vaso desechable | Capacidad: 8 Onza; Diseño: Sin agarradero; Material: Cartón; | Paquete | 25 Unidades | 15 | Q 10.00 | Q 150.00 |
| 243 | 81433 | 96188 | Masking Tape | Ancho: 1 Pulgadas; Largo: 45 Metro; | Unidad | 1 Unidad | 25 | Q 6.00 | Q 150.00 |
| 243 | 81434 | 96189 | Masking Tape | Ancho: 1/2; Largo: 45 Metro; | Unidad | 1 Unidad | 50 | Q 4.00 | Q 200.00 |

| | | | | | | | | | |
|-----|--------|--------|------------------|--------------------------------------------------------------------------------------------------------------------------------------------------------------|---------|-------------|-----|----------|------------|
| 243 | 96823 | 113489 | Papel Contac | Ancho: 25 Pulgadas; Largo: 1 Yarda; | Rollo | 1 Unidad | 15 | Q 60.00 | Q 900.00 |
| 243 | 102605 | 119711 | Plato desechable | Material: Cartón; Tamaño: 7 Pulgadas; Tipo: Bandeja; | Paquete | 25 Unidades | 100 | Q 10.00 | Q 1,000.00 |
| 244 | 2209 | 2532 | Archivador Leit | Material: Cartón; Tamaño: Carta; | Unidad | 1 Unidad | 1 | Q 19.00 | Q 19.00 |
| 244 | 2210 | 2533 | Archivador Leit | Material: Cartón; Tamaño: Oficio; | Unidad | 1 Unidad | 7 | Q 12.00 | Q 84.00 |
| 244 | 4893 | 5114 | Libreta | Tamaño: Estándar; Uso: Taquigrafía; | Unidad | 1 Unidad | 3 | Q 3.00 | Q 9.00 |
| 244 | 13513 | 14397 | Block | Color: Amarillo; Diseño: Líneas; Hojas: 100; Material: Papel; Tamaño: Media carta; Uso: Notas; | Unidad | 1 Unidad | 4 | Q 4.00 | Q 16.00 |
| 244 | 20346 | 88623 | Carpeta | Material: Cartulina; Tamaño: Oficio; Tipo: Colgante; | Unidad | 1 Unidad | 22 | Q 3.00 | Q 66.00 |
| 244 | 22453 | 23997 | Agenda | Canto: Plateado; Cartografía a color: No; Gramaje del papel: 65; Páginas troqueladas por mes: No; Papel: Bond; Tapa: Cuerina; Tipo: Presidencial; Con Nombre | Unidad | 1 Unidad | 9 | Q 125.00 | Q 1,125.00 |
| 244 | 32491 | 35423 | Cuaderno | Cantidad de hojas: 100; Estilo de hoja: Con líneas; Pasta: Dura; Tamaño: Pequeño; | Unidad | 1 Unidad | 20 | Q 10.00 | Q 200.00 |
| 244 | 47380 | 55132 | Block Adhesivo | Ancho: 3 Pulgadas; Largo: 5 Pulgadas; Número de hojas: 80; Uso: Notas; | Unidad | 1 Unidad | 19 | Q 24.00 | Q 456.00 |

| | | | | | | | | | |
|-----|--------|--------|-------------------------|---------------------------------------------------------------------------------------------------------------------------|--------|----------------|-----|----------|-------------|
| 244 | 63057 | 75885 | Block Adhesivo | Ancho: 2 Pulgadas; Largo: 2 Pulgadas; Número de hojas: 250; Uso: Notas; | Unidad | 1 Unidad | 25 | Q 18.00 | Q 450.00 |
| 244 | 64024 | 77052 | Block Adhesivo | Ancho: 3 Pulgadas; Largo: 3 Pulgadas; Número de hojas: 654; Uso: Notas; | Unidad | 1 Unidad | 25 | Q 7.00 | Q 175.00 |
| 247 | 27695 | 30169 | Timbres | Clase: Forense; Valor: Q.1.00; | Unidad | 1 Unidad | 205 | Q 1.00 | Q 205.00 |
| 247 | 27698 | 30170 | Timbres | Clase: Fiscal; Valor: Q.0.50; | Unidad | 1 Unidad | 76 | Q 1.00 | Q 76.00 |
| 247 | 27701 | 30171 | Timbres | Clase: Notarial; Valor: Q.10.00; | Unidad | 1 Unidad | 60 | Q 11.00 | Q 660.00 |
| 247 | 27702 | 30173 | Timbres | Clase: Fiscal; Valor: Q.5.00; | Unidad | 1 Unidad | 68 | Q 5.00 | Q 340.00 |
| 247 | 123117 | 143509 | Papel Seguridad | Color: Varios; Grosor: 80 Gramos; Incluye: Arte impreso; Tamaño: Oficio; | Resma | 1 Unidad | 91 | Q 125.00 | Q 11,375.00 |
| 249 | 81746 | 96637 | Tarjeta de Presentacion | Alto: 5 Centímetro; Ancho: 9 Centímetro; Papel: Cartulina; Uso: Indentificacion con Leyenda y Logotipo de la Institucion; | Unidad | 1 Unidad | 83 | Q 6.00 | Q 498.00 |
| 254 | 52629 | 119564 | Hule | Número: 18; | Bolsa | 100 Gramos | 40 | Q 5.00 | Q 200.00 |
| 261 | 65 | 42716 | Alcohol Etilico | Concentración: 95%; Vía de administración: Tópico; | Bote | 120 Mililitros | 40 | Q 38.00 | Q 1,520.00 |
| 261 | 4894 | 5115 | Cloro | Consistencia: Líquida; Uso: Limpieza; | Bote | 1 Galon | 49 | Q 15.00 | Q 735.00 |

| | | | | | | | | | |
|-----|-------|-------|-----------------------------------------------|-----------------------------------------------------------------------------------------------------------------------------------------------------------------------|---------|----------|---|---------|----------|
| 266 | 796 | 929 | Hioscina butil bromuro (Buscapina) | Concentración: 10mg; Forma farmacéutica: Tableta; Vía de administración: Oral; | Unidad | 1 Unidad | 3 | Q 5.00 | Q 15.00 |
| 266 | 952 | 1095 | Loperamida Clorhidrato (Alka Ad) | Concentración: 2 mg; Forma farmacéutica: Cápsula; Vía de administración: Oral; | Capsula | 1 Unidad | 4 | Q 2.00 | Q 8.00 |
| 266 | 959 | 1102 | Loratadina | Concentración: 10 mg; Presentación: Tableta; Vía de administración: Oral; | Unidad | 1 Unidad | 2 | Q 50.00 | Q 100.00 |
| 266 | 1087 | 1235 | Naproxeno (Aleve) | Concentración: 550mg; Presentación: Tableta; Vía de administración: Oral; | Unidad | 1 Unidad | 8 | Q 2.00 | Q 16.00 |
| 266 | 32698 | 35658 | Ibuprofeno (Dorival Liquid Gels) | Acción: Antiinflamatorio; Concentración: 200mg; Forma farmacéutica: Cápsula de gel; Vía de administración: Oral; | Unidad | 1 Unidad | 5 | Q 3.00 | Q 15.00 |
| 266 | 34588 | 37894 | Clonixinato lisina+ergotamina (Migradorixina) | Concentración: 125mg+1mg; Forma farmacéutica: Tableta; Vía de administración: Oral; | Unidad | 1 Unidad | 1 | Q 43.00 | Q 43.00 |
| 266 | 44745 | 51557 | Diclofenaco + complejo B (Doloneurobion) | Concentración: Diclofenaco potásico 25mg + vitamina b1 50mg+ vitamina b6 50mg + vitamina b12 250mg; Forma farmacéutica: Cápsulas de gel; Vía de administración: Oral; | Unidad | 1 Unidad | 1 | Q 51.00 | Q 51.00 |

| | | | | | | | | | |
|-----|-------|--------|-------------------------------------------------------------------------------------------------------|----------------------------------------------------------------------------------------------|---------|---------------|-----|----------|----------|
| 266 | 90154 | 106504 | Ibuprofeno | Concentración: 500mg; Forma farmacéutica: Tableta; Vía de administración: Oral; | Caja | 10 Unidades | 1 | Q 196.00 | Q 196.00 |
| 266 | 91638 | 108092 | Diclofenaco potásico (Flamydol) | Concentración: 100 Miligramos; Presentación: Cápsula; Vía de administración: Oral; | blister | 4 unidades | 1 | Q 48.00 | Q 48.00 |
| 266 | 94725 | 111325 | Acetaminofén (paracetamol) + clorhidrato de fenilefrina + dextrometorfano hbr (Tabcin Liquid-Gel Dia) | Concentración: 500mg + 5mg + 15mg; Forma farmacéutica: Capleta; Vía de administración: Oral; | Caja | 100 Unidades | 6 | Q 2.00 | Q 12.00 |
| 267 | 4534 | 40882 | Tinta | Color: Negro; Material: Roll on; Uso: Almohadilla sello; | Envase | 60 Mililitros | 1 | Q 10.00 | Q 10.00 |
| 267 | 27867 | 35455 | Tinta | Color: Negro; Tipo: Gotero; Uso: Almohadilla sello; | Bote | 20 Mililitro | 1 | Q 23.00 | Q 23.00 |
| 267 | 37188 | 40894 | Tinta | Color: Verde; Tipo: Roll on; Uso: Almohadilla; | Envase | 60 Mililitros | 101 | Q 7.00 | Q 707.00 |
| 267 | 40584 | 55929 | Tinta | Color: Azul; Tipo: Roll on; Uso: Almohadilla; | Envase | 60 Mililitros | 1 | Q 7.00 | Q 7.00 |
| 267 | 40585 | 64503 | Tinta | Color: Rojo; Tipo: Gotero; Uso: Almohadilla; | Envase | 28 Mililitro | 1 | Q 23.00 | Q 23.00 |
| 267 | 40586 | 64502 | Tinta | Color: Azul; Tipo: Gotero; Uso: Almohadilla; | Envase | 28 Mililitro | 1 | Q 23.00 | Q 23.00 |

| | | | | | | | | | |
|-----|-------|--------|---------------|-------------------------------------------------------------------------------------------------------------|--------|----------|----|----------|----------|
| 268 | 4733 | 4916 | Vuelta | Color: Gris; Diámetro: 3/4 pulgadas; Grados centígrados: 90; Material: Pvc; Tipo: Ducto; Uso: Electricidad; | Unidad | 1 Unidad | 30 | Q 5.00 | Q 150.00 |
| 268 | 4818 | 5022 | Cono | Color: Naranja; Material: Plástico; Tamaño: Grande; Uso: Para alerta y precaución; | Unidad | 1 Unidad | 1 | Q 159.00 | Q 159.00 |
| 268 | 21210 | 22178 | Basurero | Capacidad: 12 Litro(s); Material: Plástico; Pedal: No; Tapadera: Si; | Unidad | 1 Unidad | 1 | Q 45.00 | Q 45.00 |
| 268 | 29924 | 32568 | Tarugo | Color: Verde; Diámetro: 3/8 pulgadas; Material: Plástico; | Unidad | 1 Unidad | 27 | Q 2.00 | Q 54.00 |
| 268 | 29925 | 32570 | Tarugo | Color: Azul; Diámetro: 5/16 pulgadas; Material: Plástico; | Unidad | 1 Unidad | 25 | Q 2.00 | Q 50.00 |
| 268 | 82150 | 97118 | Atomizador | Material: Plástico; | Unidad | 1 Unidad | 1 | Q 25.00 | Q 25.00 |
| 268 | 32475 | 35407 | Tarugo | Diámetro: 5/16 pulgadas; Material: Plástico; | Unidad | 1 Unidad | 5 | Q 2.00 | Q 10.00 |
| 268 | 32476 | 35409 | Tarugo | Diámetro: 1/4 pulgadas; Material: Plástico; | Unidad | 1 Unidad | 5 | Q 2.00 | Q 10.00 |
| 268 | 32649 | 102594 | Tubo Flexible | Diámetro: 1 Pulgadas; Material: Plástico; Uso: Electricidad; | Unidad | 1 Metro | 2 | Q 5.00 | Q 10.00 |
| 268 | 43087 | 48990 | Cincho | Ancho: 1.5 Milímetro(s); Largo: 7 Pulgadas(s); Material: Plástico; | Unidad | 1 Unidad | 18 | Q 1.00 | Q 18.00 |

| | | | | | | | | | |
|-----|-------|--------|---------------------------|---------------------------------------------------------------------------------------------------------------|--------|---------------|-----|---------|----------|
| 268 | 43091 | 49002 | Cincho | Ancho: 4.5 Milímetro(s); Largo: 11 Pulgadas(s); Material: Plástico; | Unidad | 1 Unidad | 7 | Q 2.00 | Q 14.00 |
| 268 | 44129 | 50835 | Tubo | Diámetro: 3/4 pulgada; Largo: 3 Metro(s); Material: Pvc; Uso: Eléctrico; | Unidad | 1 Unidad | 1 | Q 18.00 | Q 18.00 |
| 268 | 52702 | 62068 | Folder con banda elástica | Material: Plástico; Tamaño: Oficio; | Unidad | 1 Unidad | 1 | Q 18.00 | Q 18.00 |
| 268 | 57174 | 67786 | Basurero | Capacidad: 35 Galón(s); Contiene: Tapadera; Diámetro de rueda: 20 Centímetro(s); Material: Plástico; | Unidad | 1 Unidad | 1 | Q 85.00 | Q 85.00 |
| 268 | 63471 | 76375 | Tubo | Diámetro: 3 Pulgadas; Largo: 20 Pies; Material: Pvc; Presión: 250 Libra por Pulgada Cuadrada; Uso: Eléctrico; | Unidad | 1 Unidad | 1 | Q 56.00 | Q 56.00 |
| 268 | 84804 | 100321 | Bolsa | Ancho: 35 Pulgadas; Calibre: 50; Largo: 50 Pulgadas; Material: Plástico; Uso: Basura; | Unidad | 1 Unidad | 75 | Q 1.00 | Q 75.00 |
| 268 | 88706 | 104968 | Basurero | Capacidad: 22 Litro; Contiene: Pedal y tapadera; Material: Plástico; | Unidad | 1 Unidad | 6 | Q 55.00 | Q 330.00 |
| 269 | 5488 | 5708 | Silicon | Clase: Sólido; Presentación: Barra; | Barra | 1 Unidad (es) | 32 | Q 15.00 | Q 480.00 |
| 269 | 14615 | 35849 | Papel Fotográfico | Acabado: Mate; Tamaño: Carta; | Unidad | 1 Unidad | 125 | Q 2.00 | Q 250.00 |

| | | | | | | | | | | | |
|-----|-------|-------|------------------------|--------------------------------------------------------------------------|--------|----------|-----|---|-------|---|--------|
| 286 | 51198 | 60198 | Cuchilla | Tamaño: Estándar; Tipo: Acero inoxidable; Uso: Corte de papel; | Unidad | 1 Unidad | 71 | Q | 7.00 | Q | 497.00 |
| 289 | 30020 | 32670 | chapas para archivos | Uso: Archivo; | Unidad | 1 Unidad | 1 | Q | 55.00 | Q | 55.00 |
| 289 | 31876 | 34692 | Chapas para escritorio | Uso: Escritorio; | Unidad | 1 Unidad | 1 | Q | 45.00 | Q | 45.00 |
| 291 | 2014 | 2326 | Boligrafo | Color: Negro; Dimensión: 0.7 Milímetro(s); Tipo de punta: Fina; | Unidad | 1 Unidad | 100 | Q | 1.00 | Q | 100.00 |
| 291 | 2031 | 2342 | Boligrafo | Tipo de punta: Mediano; Color: Varios | Unidad | 1 Unidad | 100 | Q | 2.00 | Q | 200.00 |
| 291 | 2052 | 5256 | Engrapadora | Material: Metal; Tamaño: Mediana; | Unidad | 1 Unidad | 10 | Q | 22.00 | Q | 220.00 |
| 291 | 2063 | 2372 | Humedecedor | Material: Glicerina; Uso: Dedos; | Unidad | 1 Unidad | 25 | Q | 4.00 | Q | 100.00 |
| 291 | 2064 | 2373 | Marcador | Característica: Punto grueso biselado; Color: Amarillo; Uso: Resaltador; | Unidad | 1 Unidad | 15 | Q | 4.00 | Q | 60.00 |
| 291 | 2065 | 2374 | Marcador | Característica: Punto grueso biselado; Color: Rosado; Uso: Resaltador; | Unidad | 1 Unidad | 15 | Q | 4.00 | Q | 60.00 |
| 291 | 2068 | 2377 | Corrector | Característica: Líquido tipo pluma; | Unidad | 1 Unidad | 10 | Q | 8.00 | Q | 80.00 |
| 291 | 2071 | 2380 | Sacapuntas | Material: Metal; | Unidad | 1 Unidad | 15 | Q | 6.00 | Q | 90.00 |

| | | | | | | | | | | | |
|-----|-------|-------|-----------------------------|---------------------------------------------------------------------|--------|----------------|----|---|-------|---|-------|
| 291 | 2074 | 2385 | Marcador | Característica: Punta biselada; Color: Naranja; Uso: Resaltador; | Unidad | 1 Unidad | 15 | Q | 4.00 | Q | 60.00 |
| 291 | 2085 | 2393 | Marcador | Color: Verde; Punto: Grueso biselado; Uso: Resaltador; | Unidad | 1 Unidad | 15 | Q | 4.00 | Q | 60.00 |
| 291 | 2092 | 5638 | Fastener | Material: Metal; | Caja | 50 Unidad(es) | 10 | Q | 6.00 | Q | 60.00 |
| 291 | 2097 | 2409 | Marcador | Color: Celeste; Uso: Resaltador; | Unidad | 1 Unidad | 10 | Q | 4.00 | Q | 40.00 |
| 291 | 2112 | 2425 | Borrador | Color: Blanco; Uso: Lápiz; | Unidad | 1 Unidad | 3 | Q | 1.00 | Q | 3.00 |
| 291 | 2113 | 2426 | Clip | Característica: Pequeño; | Caja | 100 Unidades | 2 | Q | 3.00 | Q | 6.00 |
| 291 | 2127 | 15142 | Grapas | Característica: Estándar; Dimensión: 26/6 mm; | Caja | 5,000 Unidades | 4 | Q | 3.00 | Q | 12.00 |
| 291 | 2127 | 64743 | Grapas | Característica: Estándar; Dimensión: 26/6 mm; | Caja | 100 Unidades | 6 | Q | 5.00 | Q | 30.00 |
| 291 | 3655 | 4317 | Sello | Material base: Madera; Material sello: Hule; Formas: Varias | Unidad | 1 Unidad | 1 | Q | 50.00 | Q | 50.00 |
| 291 | 4521 | 4701 | Base para cinta adhesiva | Material: Plástico; | Unidad | 1 Unidad | 1 | Q | 58.00 | Q | 58.00 |
| 291 | 14959 | 15936 | Marcador | Color: Varios; Punto: Fino; Tipo: Permanente; | Unidad | 1 Unidad | 2 | Q | 9.00 | Q | 18.00 |
| 291 | 22430 | 23974 | Sacagrapas | Tipo: Industrial; | Unidad | 1 Unidad | 1 | Q | 3.00 | Q | 3.00 |
| 291 | 24478 | 26046 | Regla | Material: Plástico; Tamaño: 30 Centímetro(s); | Unidad | 1 Unidad(es) | 1 | Q | 5.00 | Q | 5.00 |

| | | | | | | | | | |
|-----|-------|-------|---------------------------|---------------------------------------------------------------------------------------------------------------------------------------------------|--------|----------------|---|---------|---------|
| 291 | 28254 | 30789 | Almohadilla | Ancho: 3.3 Centímetro(s); Clase: Repuesto; Largo: 6.3 Centímetro(s); Material: Esponja; Sello de base: Automática; Tipo: Rectangular; Uso: Sello; | Unidad | 1 Unidad | 1 | Q 54.00 | Q 54.00 |
| 291 | 30345 | 33118 | Boligrafo | Color: Azul; Dimensión: 0.7 Milímetro(s); Tinta: Punta fina; | Unidad | 1 Unidad | 5 | Q 3.00 | Q 15.00 |
| 291 | 30909 | 33688 | Boligrafo | Color: Rojo; Dimensión: 0.5 Milímetro(s); Tinta: Punta fina; | Unidad | 1 Unidad | 5 | Q 2.00 | Q 10.00 |
| 291 | 31135 | 33915 | Cinta Adhesiva | Ancho: 12 Milímetro(s); Color: Transparente; Largo: 25 Metro(s); Uso: Empaque; | Unidad | 1 Unidad | 2 | Q 10.00 | Q 20.00 |
| 291 | 31979 | 34823 | Grapas | Dimensión: 3/8 pulgadas; Tipo de grapas: De pared; | Caja | 1,000 Unidades | 1 | Q 9.00 | Q 9.00 |
| 291 | 32899 | 64709 | Marcador | Tipo: Permanente; Tipo: Punto grueso; Color: Varios | Unidad | 1 Unidad | 1 | Q 4.00 | Q 4.00 |
| 291 | 33734 | 36949 | Mouse Pad | Tipo: Con burbuja de gel; Uso: Computadora; | Unidad | 1 Unidad | 1 | Q 49.00 | Q 49.00 |
| 291 | 36590 | 40218 | Calculadora de Escritorio | Dígitos: 12; | Unidad | 1 Unidad | 1 | Q 43.00 | Q 43.00 |
| 291 | 39495 | 43793 | Engrapadora | Material: Metal; Tamaño: Grande; | Unidad | 1 Unidad | 1 | Q 31.00 | Q 31.00 |
| 291 | 41711 | 58080 | Clip | Material: Metal (sin Forro), Tamaño: Estandar | Caja | 100 Unidades | 1 | Q 6.00 | Q 6.00 |
| 291 | 42454 | 48112 | Boligrafo | Color: Verde; Dimensión: 0.5 mm; Tipo de punta: Estándar; | Unidad | 1 Unidad | 1 | Q 1.00 | Q 1.00 |

| | | | | | | | | | |
|-----|-------|-------|----------------|----------------------------------------------------------------------------------------------------------------------------------------|--------|----------|----|----------|----------|
| 291 | 42972 | 48794 | Boligrafo | Color: Rojo; Tipo de punta: Mediano; | Unidad | 1 Unidad | 1 | Q 1.00 | Q 1.00 |
| 291 | 42973 | 48796 | Boligrafo | Color: Negro; Tipo de punta: Mediano; | Unidad | 1 Unidad | 25 | Q 1.00 | Q 25.00 |
| 291 | 42974 | 48798 | Boligrafo | Color: Azul; Tipo de punta: Mediano; | Unidad | 1 Unidad | 29 | Q 1.00 | Q 29.00 |
| 291 | 43768 | 50298 | Regla | Material: Plástica; Tamaño: 20 Centímetro(s); | Unidad | 1 Unidad | 9 | Q 3.00 | Q 27.00 |
| 291 | 45193 | 52183 | Tijera | Largo: 20 Centímetro(s); Mango: Plástico; Material: Acero inoxidable; | Unidad | 1 Unidad | 1 | Q 28.00 | Q 28.00 |
| 291 | 56535 | 66953 | Cinta Adhesiva | Ancho: 2 Pulgadas(s); Color: Transparente; Largo: 30 Metro(s); Uso: Empaque; | Unidad | 1 Unidad | 8 | Q 26.00 | Q 208.00 |
| 291 | 62805 | 75591 | Sello Fechador | Ancho: 40 Milímetro; Arte de sello: Variado; Forma: Rectangular; Largo: 60 Milímetro; Líneas: 6; Material: Plástico; Tipo: Automático; | Unidad | 1 Unidad | 2 | Q 150.00 | Q 300.00 |
| 291 | 81466 | 96231 | Perforador | Agujeros: 2; Capacidad de perforación: 40 hojas; Material: Metal y plástico; Tipo: Industrial; | Unidad | 1 Unidad | 7 | Q 31.00 | Q 217.00 |
| 291 | 84118 | 99508 | Perforador | Agujeros: 2 ; Capacidad de perforación: 15 hojas; Incluye: Regla para medir papel; Material: Metal; | Unidad | 1 Unidad | 3 | Q 21.00 | Q 63.00 |

| | | | | | | | | | |
|-----|--------|--------|-----------------------------------------|-------------------------------------------------------------------------------------------------------------------------------|--------|---------------|-----|----------|------------|
| 291 | 85404 | 101052 | Sello | Ancho: 22 Milímetro; Largo: 58 Milímetro; Líneas: 3 ; Material: Plástico; Tipo: Automático; | Unidad | 1 Unidad | 3 | Q 100.00 | Q 300.00 |
| 291 | 86077 | 101855 | Banderitas | Ancho: 1 Centímetro; Clase: Adhesiva; Largo: 5 Centímetro; Uso: Oficina; | Unidad | 1 Unidad | 25 | Q 9.00 | Q 225.00 |
| 291 | 88575 | 104819 | Dispensador de Cinta Adhesiva | Diámetro de aro: 3/4 pulgada; Material: Plástico; Tipo: De escritorio; | Unidad | 1 Unidad | 9 | Q 15.00 | Q 135.00 |
| 291 | 93395 | 109963 | Perforador | Agujeros: 2; Capacidad de perforación: 70 hojas; Material: Metal; Tipo: Industrial; | Unidad | 1 Unidad | 2 | Q 37.00 | Q 74.00 |
| 291 | 106205 | 123804 | Cinta | Código: S015329; Color: Negro; Uso: Impresora; | Unidad | 1 Unidad | 100 | Q 25.00 | Q 2,500.00 |
| 291 | 106248 | 123847 | Cinta De Transferencia Térmica (Ribbon) | Código: Cs-2; Uso: Impresora Térmica; | Unidad | 1 Unidad | 16 | Q 135.00 | Q 2,160.00 |
| 292 | 2859 | 30563 | Detergente | Estado: Polvo | Bolsa | 5 Libras | 2 | Q 21.00 | Q 42.00 |
| 292 | 2860 | 3439 | Jabon | Consistencia: Crema (pasta); Uso: Lavatrastos; | Tarro | 425 Gramos | 2 | Q 7.00 | Q 14.00 |
| 292 | 21186 | 41506 | Limpiador | Estado: Polvo; | Bote | 450 Gramos | 2 | Q 7.00 | Q 14.00 |
| 292 | 27750 | 30230 | Esponja | Alto: 0.5 Centímetro(s); Ancho: 10.5 Centímetro(s); Clase: Suave; Largo: 15 Centímetro(s); Material: Fibra; Uso: Lavatrastos; | Unidad | 1 Unidad (es) | 32 | Q 2.00 | Q 64.00 |

| | | | | | | | | | |
|-----|-------|--------|---------------------------|-----------------------------------------------------------------------------------------------------------|--------|----------------|----|---------|------------|
| 292 | 28829 | 117774 | Aire | Envase: Metálico; Tipo: Comprimido; Uso de referencia: Limpieza de computo; | Bote | 480 Mililitro | 1 | Q 35.00 | Q 35.00 |
| 292 | 28968 | 68203 | Limpia muebles | Propiedades: Pulidor; | Bote | 480 Mililitro | 2 | Q 39.00 | Q 78.00 |
| 292 | 29868 | 35617 | Jabon | Aplicación: Dispensador en spray; Consistencia: Líquido; Uso: Manos; | Bolsa | 800 Miligramos | 4 | Q 55.00 | Q 220.00 |
| 292 | 32191 | 35043 | Cepillo | Accesorios: Base para cepillo; Forma: Gusano; Material de cerdas: Plástico; Uso: Sanitario; | Unidad | 1 Unidad | 1 | Q 12.00 | Q 12.00 |
| 292 | 36971 | 40640 | Repuesto para ambientador | Aroma: Variado; | Unidad | 1 Unidad | 1 | Q 45.00 | Q 45.00 |
| 292 | 38088 | 42080 | Pala | Material: Metal; Uso: Recoger basura; | Unidad | 1 Unidad | 1 | Q 12.00 | Q 12.00 |
| 292 | 38219 | 42257 | Toalla | Ancho: 45 Centímetro(s); Diseño de tela: Doble; Largo: 80 Centímetro(s); Material: Algodón; Uso: Trapear; | Unidad | 1 Unidad | 2 | Q 32.00 | Q 64.00 |
| 292 | 42957 | 48785 | Desinfectante | Aplicación: Piso; Aroma: Varios; Estado: Líquido; | Envase | 1 Galon | 49 | Q 75.00 | Q 3,675.00 |
| 292 | 43770 | 80837 | Desodorante Ambiental | Tipo: Aerosol; | Envase | 250 Gramos | 2 | Q 41.00 | Q 82.00 |
| 292 | 51189 | 60180 | Toalla Sanitaria | Material: Absorbente autoadherible; | Unidad | 1 Unidad | 32 | Q 2.00 | Q 64.00 |
| 293 | 51105 | 60092 | Marcador | Punta: Redonda; Uso: Pizarrón; Color: Varios | Unidad | 1 Unidad | 10 | Q 7.00 | Q 70.00 |
| 293 | 51018 | 59979 | Marcador | Punta: Biselada; Uso: Pizarrón; | Unidad | 1 Unidad | 13 | Q 10.00 | Q 130.00 |

| | | | | | | | | | | | |
|-----|--------|--------|--------------|--------------------------------------------------------------------------------------------------------------------------------------------------------|--------|---------------|-----|---|-------|---|----------|
| 295 | 47371 | 55121 | Hisopo | Condición: No estéril; Largo: 6 Centímetro(s); Material: Madera; Punta: Algodón; | Bolsa | 100 unidades | 150 | Q | 5.00 | Q | 750.00 |
| 295 | 125833 | 146800 | Mascarilla | Condición: Descartable; Diseño: Sin válvula; Filtro: Kn95; Material: 5 capas (tela no tejida, filtro de esponja, entre otras); Sujetadores: Elásticos; | Unidad | 1 Unidad(es) | 213 | Q | 6.00 | Q | 1,278.00 |
| 296 | 47548 | 55393 | Tenedor | Largo: 20 Centímetro(s); Material: Metal; | Unidad | 1 Unidad | 9 | Q | 4.00 | Q | 36.00 |
| 296 | 57048 | 67615 | Taza | Capacidad: 8 Onza(s); Material: Melamina; | Unidad | 1 Unidad | 9 | Q | 10.00 | Q | 90.00 |
| 296 | 91557 | 108000 | Plato | Material: Melamina; Tipo: Pastelero; | Unidad | 1 Unidad | 9 | Q | 6.00 | Q | 54.00 |
| 297 | 30827 | 33587 | Balastro | Tipo: Electrónico multivoltaje; Uso: Lámpara de 2 tubos de 40 vatio; | Unidad | 1 Unidad | 1 | Q | 53.00 | Q | 53.00 |
| 297 | 34132 | 37373 | Balastro | Tipo: Electrónico multivoltaje; Uso: Lámpara de 4 tubos de 32 vatio; | Unidad | 1 Unidad | 1 | Q | 78.00 | Q | 78.00 |
| 297 | 58387 | 69302 | Bombilla Led | Base: E27; Potencia: 12 Vatio; Tipo de luz: Blanca; Voltaje: 120 Voltio; | Unidad | 1 Unidad | 4 | Q | 25.00 | Q | 100.00 |
| 297 | 85306 | 100916 | Placa | Agujero: 2; Ancho: 3 Pulgadas; Largo: 4.5 Pulgadas; Material: Aluminio; Uso: Tomacorriente; | Unidad | 1 Unidad (es) | 8 | Q | 10.00 | Q | 80.00 |

| | | | | | | | | | |
|------------------------|-------------------------|-------------------------------|---------------------------------------------------------------------------------------------------------------------------------------------------------------------------------------------------------|----------------------------------------------------------------------------------|----------------------------------|-----------------------------------------|-----------------|---------------|--------------|
| Centro de Costo | | | Huehuetenango | | | | | | |
| Producto | | | <i>Usuarios de las regiones suroccidental VI y noroccidental VII, beneficiados con los Asientos Registrales que se inscriben de sus bienes muebles e inmuebles, para garantizar la certeza jurídica</i> | | | | | | |
| Subproducto | | | <i>Usuarios de las regiones suroccidental VI y noroccidental VII, beneficiados con las Operaciones Registrales, para garantizar la certeza jurídica.</i> | | | | | | |
| Actividad | 4 | | Operación | | | | | | |
| REGLON | CODIGO DE INSUMO | CODIGO DE PRESENTACION | NOMBRE | CARACTERISTICAS | NOMBRE DE LA PRESENTACION | CANTIDAD Y UNIDAD (presentacion) | CANTIDAD | PRECIO | TOTAL |
| 211 | 2406 | 2856 | Azucar | Clase: Morena; | Bolsa | 5 Libras | 15 | Q 14.00 | Q 210.00 |
| 211 | 3503 | 4163 | Almuerzo | Tipo: Alimento; | Ración | 1 Unidad | 15 | Q 125.00 | Q 1,875.00 |
| 211 | 3602 | 29022 | Café | Sabor: Clásico; Tipo: Instantáneo; | Frasco | 400 Gramos | 15 | Q 65.00 | Q 975.00 |
| 211 | 4877 | 28700 | Agua | Clase: Purificada; | Garrafon | 5 Galon | 75 | Q 10.00 | Q 750.00 |
| 211 | 5325 | 5545 | Desayuno | Tipo: Alimento | Ración | 1 Unidad | 15 | Q 75.00 | Q 1,125.00 |
| 211 | 26395 | 28679 | Cena | Tipo: Alimento; | Ración | 1 Unidad | 11 | Q 75.00 | Q 825.00 |
| 211 | 33091 | 36157 | Jugos | Clase: Artificial; Sabor: Fruta; | Tetra Pack | 200 Mililitros | 22 | Q 3.00 | Q 66.00 |
| 232 | 51187 | 60178 | Toalla | Ancho: 30 Centímetro(s); Largo: 60 Centímetro(s); Material: Algodón; Uso: Manos; | Unidad | 1 Unidad | 1 | Q 60.00 | Q 60.00 |
| 232 | 73808 | 87713 | Toalla | Ancho: 30 Centímetro; Largo: 30 Centímetro; Material: Microfibra; Uso: Limpieza | Unidad | 1 Unidad | 2 | Q 7.00 | Q 14.00 |

| | | | | | | | | | |
|-----|--------|--------|----------------|---------------------------------------------------------------------------------------------------------------------------------------|--------|----------------|-----|----------|------------|
| 232 | 74897 | 88911 | Cinta | Ancho: 19 Milimetro; Contiene: Mosquetón; Estilo: Impresa en serigrafía; Largo: 35.5 Pulgadas; Material: Poliéster; Uso: Portagafete; | Unidad | 1 Unidad | 4 | Q 28.00 | Q 112.00 |
| 233 | 101941 | 118998 | Camisa | Genero: Masculino; Logotipo: Bordado; Manga: Corta; Talla: A la medida; Tela: Algodón; Tipo: Polo; | Unidad | 1 Unidad (es) | 3 | Q 130.00 | Q 390.00 |
| 233 | 40172 | 44797 | Blusa | Logotipo: Bordado; Manga: Corta; Material: Algodón; Talla: L; Tipo: Polo; | Unidad | 1 Unidad (es) | 2 | Q 82.00 | Q 164.00 |
| 241 | 1592 | 1833 | Papel bond | Color: Blanco; Gramaje: 75 Gramos; Tamaño: Carta; | Resma | 500 Unidad(es) | 100 | Q 55.00 | Q 5,500.00 |
| 241 | 1593 | 1834 | Papel bond | Color: Blanco; Gramaje: 75 Gramos; Tamaño: Oficio; | Resma | 500 Unidad(es) | 70 | Q 65.00 | Q 4,550.00 |
| 241 | 1571 | 1812 | Papel Bond | Color: Blanco; Grado: 1; Gramaje: 80 Gramos; Tamaño: Oficio; | Resma | 500 Unidades | 184 | Q 32.00 | Q 5,888.00 |
| 241 | 70452 | 84005 | Papel Arcoiris | Color: Varios; Gramaje: 120 Gramos; Tamaño: Oficio; | Block | 24 Unidades | 30 | Q 12.00 | Q 360.00 |
| 241 | 84494 | 99967 | Papel Bond | Ancho: 11 Pulgadas; Gramaje: 120; Largo: 17 Pulgadas; Tamaño: Doble carta; | Resma | 500 Unidades | 74 | Q 72.00 | Q 5,328.00 |
| 241 | 1569 | 1810 | Papel Bond | Color: Blanco; Grado: 1; Gramaje: 80 Gramos; Tamaño: Carta; | Resma | 500 Unidades | 85 | Q 28.00 | Q 2,380.00 |
| 243 | 2120 | 27828 | Masking Tape | Ancho: 2 Pulgadas(s); | Rollo | 25 Yardas | 15 | Q 12.00 | Q 180.00 |

| | | | | | | | | | |
|-----|--------|--------|------------------|--------------------------------------------------------------------------------|--------|----------|------|----------|-------------|
| 243 | 2187 | 36020 | Sobre | Clase: Manila; Tamaño: Extra oficina; | Unidad | 1 Unidad | 1000 | Q 2.00 | Q 2,000.00 |
| 243 | 2190 | 29024 | Folder | Clase: Manila; Tamaño: Carta; | Unidad | 1 Unidad | 1000 | Q 1.00 | Q 1,000.00 |
| 243 | 2191 | 29025 | Folder | Clase: Manila; Tamaño: Oficio; | Unidad | 1 Unidad | 1000 | Q 1.00 | Q 1,000.00 |
| 243 | 2196 | 40732 | Rollo Contometro | Ancho: 2 1/4 pulgadas; Tipo: Rollo; | Rollo | 1 Unidad | 25 | Q 3.00 | Q 75.00 |
| 243 | 153288 | 179442 | Etiquetas | Ancho: 2 Pulgadas; Largo: 2 1/4 pulgadas; Material: Papel; Tipo: Adhesivo; | Rollo | 7995 | 40 | Q 500.00 | Q 20,000.00 |
| 243 | 2204 | 29028 | Sobre | Clase: Manila; Tamaño: Oficio; | Unidad | 1 Unidad | 181 | Q 1.00 | Q 181.00 |
| 243 | 4811 | 5015 | Sobre | Clase: Manila; Tamaño: Carta; | Unidad | 1 Unidad | 78 | Q 1.00 | Q 78.00 |
| 243 | 29117 | 38086 | Papel Higienico | Clase: Bobina; Hoja: Simple; Largo de bobina: 250 Metro(s); | Unidad | 1 Unidad | 40 | Q 28.00 | Q 1,120.00 |
| 243 | 34543 | 37834 | Folder | Clase: Manila; Color: Varios; Tamaño: Carta; | Unidad | 1 Unidad | 483 | Q 2.00 | Q 966.00 |
| 243 | 34544 | 37836 | Folder | Clase: Manila; Color: Varios; Tamaño: Oficio; | Unidad | 1 Unidad | 500 | Q 3.00 | Q 1,500.00 |
| 243 | 42710 | 48416 | Papel | Ancho: 2.25 Pulgadas(s); Gramaje: 80 Gramos(s); Uso: Sumadora; | Rollo | 1 Unidad | 84 | Q 7.00 | Q 588.00 |
| 243 | 47481 | 55285 | Folder | Color: Varios; Material: Cartón; Tamaño: Carta; Tipo: Colgante; | Unidad | 1 Unidad | 7 | Q 5.00 | Q 35.00 |
| 243 | 58683 | 69651 | Sobre | Diseño: Con membrete; Gramaje: 120 ; Tamaño: Media carta; Tipo de papel: Bond; | Unidad | 1 Unidad | 18 | Q 1.00 | Q 18.00 |
| 243 | 81433 | 96188 | Masking Tape | Ancho: 1 Pulgadas; Largo: 45 Metro; | Unidad | 1 Unidad | 1 | Q 6.00 | Q 6.00 |

| | | | | | | | | | |
|-----|-------|-------|-----------------|--------------------------------------------------------------------------------------------------------------------------------------------------------------|--------|----------|----|----------|------------|
| 243 | 81434 | 96189 | Masking Tape | Ancho: 1/2; Largo: 45 Metro; | Unidad | 1 Unidad | 7 | Q 4.00 | Q 28.00 |
| 244 | 22453 | 23997 | Agenda | Canto: Plateado; Cartografía a color: No; Gramaje del papel: 65; Páginas troqueladas por mes: No; Papel: Bond; Tapa: Cuerina; Tipo: Presidencial; Con Nombre | Unidad | 1 Unidad | 9 | Q 125.00 | Q 1,125.00 |
| 244 | 2209 | 2532 | Archivador Leit | Material: Cartón; Tamaño: Carta; | Unidad | 1 Unidad | 45 | Q 19.00 | Q 855.00 |
| 244 | 2210 | 2533 | Archivador Leit | Material: Cartón; Tamaño: Oficio; | Unidad | 1 Unidad | 39 | Q 12.00 | Q 468.00 |
| 244 | 4893 | 5114 | Libreta | Tamaño: Estándar; Uso: Taquigrafía; | Unidad | 1 Unidad | 4 | Q 3.00 | Q 12.00 |
| 244 | 13513 | 14397 | Block | Color: Amarillo; Diseño: Líneas; Hojas: 100; Material: Papel; Tamaño: Media carta; Uso: Notas; | Unidad | 1 Unidad | 1 | Q 4.00 | Q 4.00 |
| 244 | 20346 | 88623 | Carpeta | Material: Cartulina; Tamaño: Oficio; Tipo: Colgante; | Unidad | 1 Unidad | 15 | Q 3.00 | Q 45.00 |
| 244 | 32491 | 35423 | Cuaderno | Cantidad de hojas: 100; Estilo de hoja: Con líneas; Pasta: Dura; Tamaño: Pequeño; | Unidad | 1 Unidad | 8 | Q 10.00 | Q 80.00 |
| 244 | 47380 | 55132 | Block Adhesivo | Ancho: 3 Pulgadas; Largo: 5 Pulgadas; Número de hojas: 80; Uso: Notas; | Unidad | 1 Unidad | 10 | Q 24.00 | Q 240.00 |
| 244 | 63057 | 75885 | Block Adhesivo | Ancho: 2 Pulgadas; Largo: 2 Pulgadas; Número de hojas: 250; Uso: Notas; | Unidad | 1 Unidad | 8 | Q 18.00 | Q 144.00 |

| | | | | | | | | | |
|-----|--------|--------|-------------------------|---------------------------------------------------------------------------------------------------------------------------|--------|----------------|-----|----------|-------------|
| 244 | 64024 | 77052 | Block Adhesivo | Ancho: 3 Pulgadas; Largo: 3 Pulgadas; Número de hojas: 654; Uso: Notas; | Unidad | 1 Unidad | 1 | Q 7.00 | Q 7.00 |
| 247 | 27695 | 30169 | Timbres | Clase: Forense; Valor: Q.1.00; | Unidad | 1 Unidad | 132 | Q 1.00 | Q 132.00 |
| 247 | 27698 | 30170 | Timbres | Clase: Fiscal; Valor: Q.0.50; | Unidad | 1 Unidad | 24 | Q 1.00 | Q 24.00 |
| 247 | 27701 | 30171 | Timbres | Clase: Notarial; Valor: Q.10.00; | Unidad | 1 Unidad | 50 | Q 11.00 | Q 550.00 |
| 247 | 27702 | 30173 | Timbres | Clase: Fiscal; Valor: Q.5.00; | Unidad | 1 Unidad | 60 | Q 5.00 | Q 300.00 |
| 247 | 123117 | 143509 | Papel Seguridad | Color: Varios; Grosor: 80 Gramos; Incluye: Arte impreso; Tamaño: Oficio; | Resma | 1 Unidad | 111 | Q 150.00 | Q 16,650.00 |
| 249 | 81746 | 96637 | Tarjeta de Presentacion | Alto: 5 Centímetro; Ancho: 9 Centímetro; Papel: Cartulina; Uso: Indentificacion con Leyenda y Logotipo de la Institucion; | Unidad | 1 Unidad | 99 | Q 5.00 | Q 495.00 |
| 254 | 44885 | 51741 | Guante | Material: Hule; Talla: 8; Uso: Limpieza; | Par | 1 Unidad(es) | 3 | Q 15.00 | Q 45.00 |
| 254 | 38550 | 42648 | Guantes | Clase: G80; Material: Hule; Tipo: Manga mediana; Uso: Limpieza; | Par | 1 Unidad(es) | 50 | Q 5.00 | Q 250.00 |
| 261 | 65 | 55185 | Alcohol Etilico | Concentración: 95%; Vía de administración: Tópico; | Bote | 120 Mililitros | 1 | Q 38.00 | Q 38.00 |
| 261 | 4894 | 5115 | Cloro | Consistencia: Líquida; Uso: Limpieza; | Bote | 1 Galon | 7 | Q 21.00 | Q 147.00 |
| 261 | 38608 | 77760 | Alcohol | Clase: Antibacterial; Tipo: Gel; | Envase | 1 Galón | 20 | Q 103.00 | Q 2,060.00 |
| 262 | 42747 | 77612 | Aceite Multiusos | Consistencia: Viscoso; Propiedades: Quita óxido, lúbrica, libera; | Bote | 12 Onzas | 2 | Q 42.00 | Q 84.00 |

| | | | | | | | | | |
|-----|-------|--------|-------------------------------------------------------------------------------------------------------|-----------------------------------------------------------------------------------------------------------------------------------------------------------------------|---------|---------------|----|----------|------------|
| 262 | 28742 | 31310 | Diésel | Monto: Q. 100.00; Tipo: Vales de combustible; | Vale | 1 Unidad (es) | 12 | Q 100.00 | Q 1,200.00 |
| 266 | 44745 | 51557 | Diclofenaco + complejo B (Doloneurobion) | Concentración: Diclofenaco potásico 25mg + vitamina b1 50mg+ vitamina b6 50mg + vitamina b12 250mg; Forma farmacéutica: Cápsulas de gel; Vía de administración: Oral; | Unidad | 1 Unidad | 1 | Q 51.00 | Q 51.00 |
| 266 | 796 | 929 | Hioscina butil bromuro (Buscapina) | Concentración: 10mg; Forma farmacéutica: Tableta; Vía de administración: Oral; | Unidad | 1 Unidad | 3 | Q 5.00 | Q 15.00 |
| 266 | 952 | 1095 | Loperamida Clorhidrato (Alka Ad) | Concentración: 2 mg; Forma farmacéutica: Cápsula; Vía de administración: Oral; | Capsula | 1 Unidad | 4 | Q 2.00 | Q 8.00 |
| 266 | 959 | 1102 | Loratadina | Concentración: 10 mg; Presentación: Tableta; Vía de administración: Oral; | Unidad | 1 Unidad | 2 | Q 50.00 | Q 100.00 |
| 266 | 1087 | 1235 | Naproxeno (Aleve) | Concentración: 550mg; Presentación: Tableta; Vía de administración: Oral; | Unidad | 1 Unidad | 4 | Q 2.00 | Q 8.00 |
| 266 | 32698 | 35658 | Ibuprofeno (Dorival Liquid Gels) | Acción: Antiinflamatorio; Concentración: 200mg; Forma farmacéutica: Cápsula de gel; Vía de administración: Oral; | Unidad | 1 Unidad | 5 | Q 3.00 | Q 15.00 |
| 266 | 94725 | 111325 | Acetaminofén (paracetamol) + clorhidrato de fenilefrina + dextrometorfano hbr (Tabcin Liquid-Gel Dia) | Concentración: 500mg + 5mg + 15mg; Forma farmacéutica: Capleta; Vía de administración: Oral; | Caja | 100 Unidades | 11 | Q 2.00 | Q 22.00 |

| | | | | | | | | | |
|-----|-------|-------|---------------|-------------------------------------------------------------------------------------------------------------|--------|---------------|----|---------|----------|
| 267 | 4534 | 40882 | Tinta | Color: Negro; Material: Roll on; Uso: Almohadilla sello; | Envase | 60 Mililitros | 3 | Q 10.00 | Q 30.00 |
| 267 | 27867 | 69477 | Tinta | Color: Negro; Tipo: Gotero; Uso: Almohadilla sello; | Bote | 28 Mililitro | 6 | Q 23.00 | Q 138.00 |
| 267 | 37188 | 40894 | Tinta | Color: Verde; Tipo: Roll on; Uso: Almohadilla; | Envase | 60 Mililitros | 7 | Q 7.00 | Q 49.00 |
| 267 | 40584 | 55929 | Tinta | Color: Azul; Tipo: Roll on; Uso: Almohadilla; | Envase | 60 Mililitros | 23 | Q 7.00 | Q 161.00 |
| 267 | 40585 | 64503 | Tinta | Color: Rojo; Tipo: Gotero; Uso: Almohadilla; | Envase | 28 Mililitro | 7 | Q 23.00 | Q 161.00 |
| 267 | 40586 | 64502 | Tinta | Color: Azul; Tipo: Gotero; Uso: Almohadilla; | Envase | 28 Mililitro | 7 | Q 23.00 | Q 161.00 |
| 268 | 4733 | 4916 | Vuelta | Color: Gris; Diámetro: 3/4 pulgadas; Grados centígrados: 90; Material: Pvc; Tipo: Ducto; Uso: Electricidad; | Unidad | 1 Unidad | 10 | Q 5.00 | Q 50.00 |
| 268 | 29924 | 32568 | Tarugo | Color: Verde; Diámetro: 3/8 pulgadas; Material: Plástico; | Unidad | 1 Unidad | 10 | Q 2.00 | Q 20.00 |
| 268 | 29925 | 32570 | Tarugo | Color: Azul; Diámetro: 5/16 pulgadas; Material: Plástico; | Unidad | 1 Unidad | 10 | Q 2.00 | Q 20.00 |
| 268 | 32475 | 35407 | Tarugo | Diámetro: 5/16 pulgadas; Material: Plástico; | Unidad | 1 Unidad | 10 | Q 2.00 | Q 20.00 |
| 268 | 32476 | 35409 | Tarugo | Diámetro: 1/4 pulgadas; Material: Plástico; | Unidad | 1 Unidad | 10 | Q 2.00 | Q 20.00 |
| 268 | 32649 | 35608 | Tubo Flexible | Diámetro: 1 Pulgadas; Material: Plástico; Uso: Electricidad; | Unidad | 1 Metro | 50 | Q 5.00 | Q 250.00 |

| | | | | | | | | | |
|-----|-------|--------|-------------------|---------------------------------------------------------------------------------------|--------|----------|------|---------|------------|
| 268 | 43087 | 48990 | Cincho | Ancho: 1.5 Milímetro(s); Largo: 7 Pulgadas(s); Material: Plástico; | Unidad | 1 Unidad | 125 | Q 1.00 | Q 125.00 |
| 268 | 43091 | 49002 | Cincho | Ancho: 4.5 Milímetro(s); Largo: 11 Pulgadas(s); Material: Plástico; | Unidad | 1 Unidad | 125 | Q 2.00 | Q 250.00 |
| 268 | 44129 | 50835 | Tubo | Diámetro: 3/4 pulgada; Largo: 3 Metro(s); Material: Pvc; Uso: Eléctrico; | Unidad | 1 Unidad | 50 | Q 18.00 | Q 900.00 |
| 268 | 82150 | 97118 | Atomizador | Material: Plástico; | Unidad | 1 Unidad | 15 | Q 25.00 | Q 375.00 |
| 268 | 84804 | 100321 | Bolsa | Ancho: 35 Pulgadas; Calibre: 50; Largo: 50 Pulgadas; Material: Plástico; Uso: Basura; | Unidad | 1 Unidad | 1310 | Q 1.00 | Q 1,310.00 |
| 268 | 88706 | 104968 | Basurero | Capacidad: 22 Litro; Contiene: Pedal y tapadera; Material: Plástico; | Unidad | 1 Unidad | 10 | Q 55.00 | Q 550.00 |
| 269 | 5488 | 5708 | Silicon | Clase: Solido; Presentación: Barra; | Barra | 1 Unidad | 46 | Q 15.00 | Q 690.00 |
| 269 | 14615 | 35849 | Papel Fotografico | Acabado: Mate; Tamaño: Carta; | Unidad | 1 Unidad | 20 | Q 2.00 | Q 40.00 |
| 291 | 86077 | 101855 | Banderitas | Ancho: 1 Centímetro; Clase: Adhesiva; Largo: 5 Centímetro; Uso: Oficina; | Unidad | 1 Unidad | 15 | Q 9.00 | Q 135.00 |
| 291 | 2014 | 2326 | Boligrafo | Color: Negro; Dimensión: 0.7 Milímetro(s); Tipo de punta: Fina; | Unidad | 1 Unidad | 202 | Q 1.00 | Q 202.00 |
| 291 | 2031 | 2342 | Boligrafo | Tipo de punta: Mediano; Color: Varios | Unidad | 1 Unidad | 200 | Q 2.00 | Q 400.00 |
| 291 | 2068 | 2377 | Corrector | Característica: Líquido tipo pluma; | Unidad | 1 Unidad | 10 | Q 8.00 | Q 80.00 |

| | | | | | | | | | | | |
|-----|-------|-------|----------------|--------------------------------------------------------------------------------------|--------|----------------|-----|---|-------|---|--------|
| 291 | 2071 | 2380 | Sacapuntas | Material: Metal; | Unidad | 1 Unidad | 10 | Q | 6.00 | Q | 60.00 |
| 291 | 2074 | 2385 | Marcador | Característica: Punta biselada; Color: Naranja; Uso: Resaltador; | Unidad | 1 Unidad | 3 | Q | 4.00 | Q | 12.00 |
| 291 | 2092 | 66964 | Fastener | Material: Metal; | Caja | 100 Unidades | 3 | Q | 6.00 | Q | 18.00 |
| 291 | 2112 | 2425 | Borrador | Color: Blanco; Uso: Lápiz; | Unidad | 1 Unidad | 8 | Q | 1.00 | Q | 8.00 |
| 291 | 2113 | 2426 | Clip | Característica: Pequeño; | Caja | 100 Unidades | 2 | Q | 3.00 | Q | 6.00 |
| 291 | 2127 | 15142 | Grapas | Característica: Estándar; Dimensión: 26/6 mm; | Caja | 5,000 Unidades | 4 | Q | 3.00 | Q | 12.00 |
| 291 | 2127 | 64743 | Grapas | Característica: Estándar; Dimensión: 26/6 mm; | Caja | 100 Unidades | 6 | Q | 5.00 | Q | 30.00 |
| 291 | 14959 | 15936 | Marcador | Color: Varios; Punto: Fino; Tipo: Permanente; | Unidad | 1 Unidad | 3 | Q | 9.00 | Q | 27.00 |
| 291 | 22430 | 23974 | Sacagrapas | Tipo: Industrial; | Unidad | 1 Unidad | 2 | Q | 3.00 | Q | 6.00 |
| 291 | 24478 | 26046 | Regla | Material: Plástico; Tamaño: 30 Centímetro(s); | Unidad | 1 Unidad | 6 | Q | 5.00 | Q | 30.00 |
| 291 | 30345 | 33118 | Boligrafo | Color: Azul; Dimensión: 0.7 Milímetro(s); Tinta: Punta fina; | Unidad | 1 Unidad | 175 | Q | 3.00 | Q | 525.00 |
| 291 | 30909 | 33688 | Boligrafo | Color: Rojo; Dimensión: 0.5 Milímetro(s); Tinta: Punta fina; | Unidad | 1 Unidad | 175 | Q | 2.00 | Q | 350.00 |
| 291 | 31135 | 33915 | Cinta Adhesiva | Ancho: 12 Milímetro(s); Color: Transparente; Largo: 25 Metro(s); Uso: Empaque; | Unidad | 1 Unidad | 10 | Q | 10.00 | Q | 100.00 |
| 291 | 32899 | 64709 | Marcador | Tipo: Permanente; Tipo: Punto grueso; Color: Varios | Unidad | 1 Unidad | 15 | Q | 4.00 | Q | 60.00 |
| 291 | 33734 | 36949 | Mouse Pad | Tipo: Con burbuja de gel; Uso: Computadora; | Unidad | 1 Unidad | 5 | Q | 49.00 | Q | 245.00 |

| | | | | | | | | | |
|-----|--------|--------|-----------------------------------------------|--------------------------------------------------------------------------------------------------|--------|--------------|-----|----------|------------|
| 291 | 41711 | 58080 | Clip | Material: Metal (sin Forro), Tamaño: Estandar | Caja | 100 Unidades | 20 | Q 6.00 | Q 120.00 |
| 291 | 42454 | 48112 | Boligrafo | Color: Verde; Dimensión: 0.5 mm; Tipo de punta: Estándar; | Unidad | 1 Unidad | 100 | Q 1.00 | Q 100.00 |
| 291 | 42972 | 48794 | Boligrafo | Color: Rojo; Tipo de punta: Mediano; | Unidad | 1 Unidad | 81 | Q 1.00 | Q 81.00 |
| 291 | 43768 | 50298 | Regla | Material: Plástica; Tamaño: 20 Centímetro(s); | Unidad | 1 Unidad | 3 | Q 3.00 | Q 9.00 |
| 291 | 45193 | 52183 | Tijera | Largo: 20 Centímetro(s); Mango: Plástico; Material: Acero inoxidable; | Unidad | 1 Unidad | 5 | Q 28.00 | Q 140.00 |
| 291 | 56535 | 66953 | Cinta Adhesiva | Ancho: 2 Pulgadas(s); Color: Transparente; Largo: 30 Metro(s); Uso: Empaque; | Unidad | 1 Unidad | 10 | Q 26.00 | Q 260.00 |
| 291 | 85404 | 101052 | Sello | Ancho: 22 Milímetro; Largo: 58 Milímetro; Líneas: 3; Material: Plástico; Tipo: Automático; | Unidad | 1 Unidad | 10 | Q 100.00 | Q 1,000.00 |
| 291 | 88575 | 104819 | Dispensador de Cinta Adhesiva | Diámetro de aro: 3/4 pulgada; Material: Plástico; Tipo: De escritorio; | Unidad | 1 Unidad | 2 | Q 15.00 | Q 30.00 |
| 291 | 106205 | 123804 | Cinta | Código: S015329; Color: Negro; Uso: Impresora; | Unidad | 1 Unidad | 100 | Q 25.00 | Q 2,500.00 |
| 291 | 106248 | 123847 | Cinta De Transferencia Térmica (Ribbon) | Código: Cs-2; Uso: Impresora Térmica; | Unidad | 1 Unidad | 30 | Q 135.00 | Q 4,050.00 |
| 292 | 2859 | 63760 | Detergente | Estado: Polvo | Bolsa | 5 Libras | 10 | Q 21.00 | Q 210.00 |
| 292 | 2860 | 3439 | Jabon | Consistencia: Crema (pasta); Uso: Lavatrastos; | Tarro | 425 Gramos | 6 | Q 7.00 | Q 42.00 |

| | | | | | | | | | |
|-----|-------|--------|----------------|-------------------------------------------------------------------------------------------------------------------------------|--------|---------------|----|---------|------------|
| 292 | 21186 | 41506 | Limpiador | Estado: Polvo; | Bote | 450 Gramos | 10 | Q 7.00 | Q 70.00 |
| 292 | 27750 | 30230 | Esponja | Alto: 0.5 Centímetro(s); Ancho: 10.5 Centímetro(s); Clase: Suave; Largo: 15 Centímetro(s); Material: Fibra; Uso: Lavatrastos; | Unidad | 1 Unidad | 10 | Q 2.00 | Q 20.00 |
| 292 | 28968 | 68203 | Limpia muebles | Propiedades: Pulidor; | Bote | 480 Mililitro | 15 | Q 39.00 | Q 585.00 |
| 292 | 29868 | 32515 | Jabon | Aplicación: Dispensador en spray; Consistencia: Líquido; Uso: Manos; | Bolsa | Miligramos | 15 | Q 55.00 | Q 825.00 |
| 292 | 38219 | 42257 | Toalla | Ancho: 45 Centímetro(s); Diseño de tela: Doble; Largo: 80 Centímetro(s); Material: Algodón; Uso: Trapear; | Unidad | 1 Unidad | 10 | Q 32.00 | Q 320.00 |
| 292 | 42957 | 48785 | Desinfectante | Aplicación: Piso; Aroma: Varios; Estado: Líquido; | Envase | 1 Galon | 20 | Q 75.00 | Q 1,500.00 |
| 292 | 28968 | 111955 | Limpia muebles | Propiedades: Pulidor; | Envase | 378 Mililitro | 7 | Q 55.00 | Q 385.00 |
| 292 | 64920 | 78116 | Escoba | Material de cerdas: Plástico; Material del mango: Madera; Tamaño: Grande; | Unidad | 1 Unidad(es) | 2 | Q 20.00 | Q 40.00 |
| 292 | 51341 | 60371 | Paño limpiador | Ancho: 40 Centímetro; Largo: 40 Centímetro; Material: Microfibra; | Unidad | 1 Unidad(es) | 11 | Q 11.00 | Q 121.00 |
| 292 | 2860 | 37877 | Jabón | Consistencia: Crema (pasta); Uso: Lavatrastos; | Tarro | 850 Gramos | 4 | Q 22.00 | Q 88.00 |
| 292 | 38228 | 42274 | Esponja | Ancho: 10.5 Centímetro(s); Función: Doble (dos caras); Largo: 15 Centímetro(s); Uso: Lavatrastos; | Unidad | 1 Unidad(es) | 12 | Q 7.00 | Q 84.00 |

| | | | | | | | | | |
|-----|--------|--------|-----------------------|--------------------------------------------------------------------------------------------------------------------------------------------------------|--------|----------------|-----|----------|------------|
| 292 | 43770 | 55459 | Desodorante ambiental | Tipo: Aerosol; | Envase | 400 Mililitros | 11 | Q 25.00 | Q 275.00 |
| 292 | 51189 | 60180 | Toalla Sanitaria | Material: Absorbente autoadherible; | Unidad | 1 Unidad | 5 | Q 2.00 | Q 10.00 |
| 293 | 51018 | 59979 | Marcador | Punta: Biselada; Uso: Pizarrón; | Unidad | 1 Unidad | 20 | Q 10.00 | Q 200.00 |
| 293 | 51105 | 60092 | Marcador | Punta: Redonda; Uso: Pizarrón; Color: Varios | Unidad | 1 Unidad | 18 | Q 7.00 | Q 126.00 |
| 295 | 4807 | 115082 | Algodón | Absorbente: Si; Pureza: 100%; | Unidad | 1 unidad | 59 | Q 2.00 | Q 118.00 |
| 295 | 74464 | 88452 | Guante | Condición: Descartable; Material: Látex; Tamaño: Mediano; | Caja | 100 Unidad(es) | 6 | Q 125.00 | Q 750.00 |
| 295 | 125833 | 146800 | Mascarilla | Condición: Descartable; Diseño: Sin válvula; Filtro: Kn95; Material: 5 capas (tela no tejida, filtro de esponja, entre otras); Sujetadores: Elásticos; | Unidad | 1 Unidad(es) | 189 | Q 6.00 | Q 1,134.00 |
| 296 | 57048 | 67615 | Taza | Capacidad: 8 Onza(s); Material: Melamina; | Unidad | 1 Unidad | 9 | Q 10.00 | Q 90.00 |
| 296 | 47548 | 55393 | Tenedor | Largo: 20 Centímetro(s); Material: Metal; | Unidad | 1 Unidad | 9 | Q 4.00 | Q 36.00 |
| 296 | 91557 | 108000 | Plato | Material: Melamina; Tipo: Pastelero; | Unidad | 1 Unidad | 9 | Q 6.00 | Q 54.00 |
| 297 | 88820 | 105090 | Bateria | Alimentación: 9 Voltio; Forma: Rectangular; Material: Alcalino; Recargable: No; | Unidad | 1 Unidad | 1 | Q 18.00 | Q 18.00 |
| 297 | 34132 | 37373 | Balastro | Tipo: Electrónico multivoltaje; Uso: Lámpara de 4 tubos de 32 vatio; | Unidad | 1 Unidad | 1 | Q 78.00 | Q 78.00 |

| | | | | | | | | | |
|-----|--------|--------|--------------------------|--------------------------------------------------------------------------------------------------|--------|--------------|----|---------|---------------------|
| 297 | 49780 | 58353 | Bombilla | Alimentación: 120 Voltio(s); Forma del bombillo: Globo; Tipo de luz: Mixta; Watts: 160; | Unidad | 1 Unidad(es) | 2 | Q 62.00 | Q 124.00 |
| 297 | 58387 | 69302 | Bombilla Led | Base: E27; Potencia: 12 Vatio; Tipo de luz: Blanca; Voltaje: 120 Voltio; | Unidad | 1 Unidad | 1 | Q 25.00 | Q 25.00 |
| 297 | 81321 | 96061 | Bombillo led | Base: E27; Potencia: 7 Vatio; Tipo luz: Amarilla; Voltaje: 120 ; | Unidad | 1 Unidad | 1 | Q 38.00 | Q 38.00 |
| 297 | 82437 | 97457 | Bombilla led | Base: E27; Potencia: 12 watts; Tipo de luz: Blanca; Voltaje: 85 a 265 Voltio; | Unidad | 1 Unidad | 2 | Q 23.00 | Q 46.00 |
| 297 | 82859 | 97940 | Bombilla de Filamento | Base: E14; Potencia: 4 Vatio; Tipo: Led; Tipo de luz: Blanca; Voltaje: 85 a 265 Voltio; | Unidad | 1 Unidad | 2 | Q 18.00 | Q 36.00 |
| 297 | 104515 | 121914 | Balastro | Corriente: 120 a 277 Voltio; Número de tubos: 2 ; Potencia: 17 a 32 Vatio; Uso: Eléctrico; | Unidad | 1 Unidad | 1 | Q 54.00 | Q 54.00 |
| 299 | 55756 | 65853 | Brocha | Cerda: Natural; Mango: Madera; Tamaño: 3 Pulgadas(s); Uso: Pintura; | Unidad | 1 Unidad | 15 | Q 20.00 | Q 300.00 |
| | | | | TOTAL | | | | | Q 108,239.00 |

| |
|-----------------------------------------|
| GRUPO 200 (Funcionamiento) |
| CATALOGO DE SUMINISTROS |
| SEGUNDO REGISTRO DE LA PROPIEDAD |
| AÑO 2025 |

| | | | | | | | | | |
|-----|--------|--------|------------------|----------------------------------------------------------------------------|--------|---------------|-----|----------------|-------------|
| 233 | 40172 | 44797 | Blusa | Logotipo: Bordado; Manga: Corta; Material: Algodón; Talla: L; Tipo: Polo; | Unidad | 1 Unidad (es) | 1 | Q 82.00 | Q 82.00 |
| 241 | 1571 | 1812 | Papel Bond | Color: Blanco; Grado: 1; Gramaje: 80 Gramos; Tamaño: Oficio; | Resma | 500 Unidades | 20 | Q 32.00 | Q 640.00 |
| 241 | 70452 | 84005 | Papel Arcoiris | Color: Varios; Gramaje: 120 Gramos; Tamaño: Oficio; | Block | 24 Unidades | 18 | Q 12.00 | Q 216.00 |
| 241 | 84494 | 99967 | Papel Bond | Ancho: 11 Pulgadas; Gramaje: 120; Largo: 17 Pulgadas; Tamaño: Doble carta; | Resma | 500 Unidades | 78 | Q 72.00 | Q 5,616.00 |
| 241 | 1569 | 1810 | Papel Bond | Color: Blanco; Grado: 1; Gramaje: 80 Gramos; Tamaño: Carta; | Resma | 500 Unidades | 126 | Q 28.00 | Q 3,528.00 |
| 243 | 2120 | 27828 | Masking Tape | Ancho: 2 Pulgadas(s); | Rollo | 25 Yardas | 1 | Q 12.00 | Q 12.00 |
| 243 | 2187 | 36020 | Sobre | Clase: Manila; Tamaño: Extra oficio; | Unidad | 1 Unidad | 100 | Q 2.00 | Q 200.00 |
| 243 | 153288 | 179442 | Etiquetas | Ancho: 2 Pulgadas; Largo: 2 1/4 pulgadas; Material: Papel; Tipo: Adhesivo; | Rollo | 7995 | 20 | Q 500.00 | Q 10,000.00 |
| 243 | 2190 | 29024 | Folder | Clase: Manila; Tamaño: Carta; | Unidad | 1 Unidad | 100 | Q 1.00 | Q 100.00 |
| 243 | 2191 | 29025 | Folder | Clase: Manila; Tamaño: Oficio; | Unidad | 1 Unidad | 100 | Q 1.00 | Q 100.00 |
| 243 | 2196 | 40732 | Rollo Contometro | Ancho: 2 1/4 pulgadas; Tipo: Rollo; | Rollo | 1 Unidad | 10 | Q 3.00 | Q 30.00 |
| 243 | 2204 | 29028 | Sobre | Clase: Manila; Tamaño: Oficio; | Unidad | 1 Unidad | 150 | Q 1.00 | Q 150.00 |
| 243 | 4811 | 5015 | Sobre | Clase: Manila; Tamaño: Carta; | Unidad | 1 Unidad | 150 | Q 1.00 | Q 150.00 |

| | | | | | | | | | |
|-----|-------|-------|-----------------|--------------------------------------------------------------------------------------------------------------------------------------------------------------|--------|----------|-----|----------|------------|
| 243 | 29117 | 38086 | Papel Higienico | Clase: Bobina; Hoja: Simple; Largo de bobina: 250 Metro(s); | Unidad | 1 Unidad | 15 | Q 28.00 | Q 420.00 |
| 243 | 34543 | 37834 | Folder | Clase: Manila; Color: Varios; Tamaño: Carta; | Unidad | 1 Unidad | 500 | Q 2.00 | Q 1,000.00 |
| 243 | 34544 | 37836 | Folder | Clase: Manila; Color: Varios; Tamaño: Oficio; | Unidad | 1 Unidad | 500 | Q 3.00 | Q 1,500.00 |
| 243 | 42710 | 48416 | Papel | Ancho: 2.25 Pulgadas(s); Gramaje: 80 Gramos(s); Uso: Sumadora; | Rollo | 1 Unidad | 25 | Q 7.00 | Q 175.00 |
| 243 | 47481 | 55285 | Folder | Color: Varios; Material: Cartón; Tamaño: Carta; Tipo: Colgante; | Unidad | 1 Unidad | 131 | Q 5.00 | Q 655.00 |
| 243 | 58683 | 69651 | Sobre | Diseño: Con membrete; Gramaje: 120 ; Tamaño: Media carta; Tipo de papel: Bond; | Unidad | 1 Unidad | 100 | Q 1.00 | Q 100.00 |
| 243 | 81433 | 96188 | Masking Tape | Ancho: 1 Pulgadas; Largo: 45 Metro; | Unidad | 1 Unidad | 12 | Q 6.00 | Q 72.00 |
| 243 | 81434 | 96189 | Masking Tape | Ancho: 1/2; Largo: 45 Metro; | Unidad | 1 Unidad | 12 | Q 28.00 | Q 336.00 |
| 244 | 22453 | 23997 | Agenda | Canto: Plateado; Cartografía a color: No; Gramaje del papel: 65; Páginas troqueladas por mes: No; Papel: Bond; Tapa: Cuerina; Tipo: Presidencial; Con Nombre | Unidad | 1 Unidad | 5 | Q 125.00 | Q 625.00 |
| 244 | 2209 | 2532 | Archivador Leit | Material: Cartón; Tamaño: Carta; | Unidad | 1 Unidad | 30 | Q 19.00 | Q 570.00 |
| 244 | 2210 | 2533 | Archivador Leit | Material: Cartón; Tamaño: Oficio; | Unidad | 1 Unidad | 46 | Q 12.00 | Q 552.00 |
| 244 | 4893 | 5114 | Libreta | Tamaño: Estándar; Uso: Taquigrafía; | Unidad | 1 Unidad | 7 | Q 3.00 | Q 21.00 |

| | | | | | | | | | |
|-----|--------|--------|-----------------|------------------------------------------------------------------------------------------------|--------|----------|----|----------|------------|
| 244 | 13513 | 14397 | Block | Color: Amarillo; Diseño: Líneas; Hojas: 100; Material: Papel; Tamaño: Media carta; Uso: Notas; | Unidad | 1 Unidad | 15 | Q 4.00 | Q 60.00 |
| 244 | 20346 | 88623 | Carpeta | Material: Cartulina; Tamaño: Oficio; Tipo: Colgante; | Unidad | 1 Unidad | 15 | Q 3.00 | Q 45.00 |
| 244 | 32491 | 35423 | Cuaderno | Cantidad de hojas: 100; Estilo de hoja: Con líneas; Pasta: Dura; Tamaño: Pequeño; | Unidad | 1 Unidad | 10 | Q 10.00 | Q 100.00 |
| 244 | 47380 | 55132 | Block Adhesivo | Ancho: 3 Pulgadas; Largo: 5 Pulgadas; Número de hojas: 80; Uso: Notas; | Unidad | 1 Unidad | 10 | Q 24.00 | Q 240.00 |
| 244 | 63057 | 75885 | Block Adhesivo | Ancho: 2 Pulgadas; Largo: 2 Pulgadas; Número de hojas: 250; Uso: Notas; | Unidad | 1 Unidad | 10 | Q 18.00 | Q 180.00 |
| 244 | 64024 | 77052 | Block Adhesivo | Ancho: 3 Pulgadas; Largo: 3 Pulgadas; Número de hojas: 654; Uso: Notas; | Unidad | 1 Unidad | 1 | Q 7.00 | Q 7.00 |
| 247 | 27695 | 30169 | Timbres | Clase: Forense; Valor: Q.1.00; | Unidad | 1 Unidad | 67 | Q 1.00 | Q 67.00 |
| 247 | 27698 | 30170 | Timbres | Clase: Fiscal; Valor: Q.0.50; | Unidad | 1 Unidad | 15 | Q 1.00 | Q 15.00 |
| 247 | 27701 | 30171 | Timbres | Clase: Notarial; Valor: Q.10.00; | Unidad | 1 Unidad | 23 | Q 11.00 | Q 253.00 |
| 247 | 27702 | 30173 | Timbres | Clase: Fiscal; Valor: Q.5.00; | Unidad | 1 Unidad | 8 | Q 5.00 | Q 40.00 |
| 247 | 123117 | 143509 | Papel Seguridad | Color: Varios; Grosor: 80 Gramos; Incluye: Arte impreso; Tamaño: Oficio; | Resma | 1 Unidad | 57 | Q 125.00 | Q 7,125.00 |

| | | | | | | | | | |
|-----|-------|--------|------------------------------------------|-----------------------------------------------------------------------------------------------------------------------------------------------------------------------|---------|----------------|-----|----------|------------|
| 249 | 81746 | 96637 | Tarjeta de Presentacion | Alto: 5 Centímetro; Ancho: 9 Centímetro; Papel: Cartulina; Uso: Indentificacion con Leyenda y Logotipo de la Institucion; | Unidad | 1 Unidad | 250 | Q 6.00 | Q 1,500.00 |
| 254 | 52629 | 119564 | Hule | Número: 18; | Bolsa | 100 Gramos | 150 | Q 5.00 | Q 750.00 |
| 261 | 65 | 55185 | Alcohol Etilico | Concentración: 95%; Vía de administración: Tópico; | Bote | 120 Mililitros | 4 | Q 38.00 | Q 152.00 |
| 261 | 4894 | 5115 | Cloro | Consistencia: Líquida; Uso: Limpieza; | Bote | 1 Galon | 14 | Q 15.00 | Q 210.00 |
| 261 | 38608 | 77760 | Alcohol | Clase: Antibacterial; Tipo: Gel; | Envase | 1 Galón | 13 | Q 103.00 | Q 1,339.00 |
| 262 | 28742 | 31310 | Diésel | Monto: Q. 100.00; Tipo: Vales de combustible; | Vale | 1 Unidad (es) | 10 | Q 100.00 | Q 1,000.00 |
| 266 | 44745 | 51557 | Diclofenaco + complejo B (Doloneurobion) | Concentración: Diclofenaco potásico 25mg + vitamina b1 50mg+ vitamina b6 50mg + vitamina b12 250mg; Forma farmacéutica: Cápsulas de gel; Vía de administración: Oral; | Unidad | 1 Unidad | 10 | Q 51.00 | Q 510.00 |
| 266 | 796 | 929 | Hioscina butil bromuro (Buscapina) | Concentración: 10mg; Forma farmacéutica: Tableta; Vía de administración: Oral; | Unidad | 1 Unidad | 10 | Q 5.00 | Q 50.00 |
| 266 | 952 | 1095 | Loperamida Clorhidrato (Alka Ad) | Concentración: 2 mg; Forma farmacéutica: Cápsula; Vía de administración: Oral; | Capsula | 1 Unidad | 10 | Q 2.00 | Q 20.00 |
| 266 | 959 | 1102 | Loratadina | Concentración: 10 mg; Presentación: Tableta; Vía de administración: Oral; | Unidad | 1 Unidad | 10 | Q 50.00 | Q 500.00 |

| | | | | | | | | | |
|-----|-------|--------|-------------------------------------------------------------------------------------------------------|------------------------------------------------------------------------------------------------------------------------|--------|---------------|----|---------|----------|
| 266 | 1087 | 1235 | Naproxeno (Aleve) | Concentración: 550mg; Presentación: Tableta; Vía de administración: Oral; | Unidad | 1 Unidad | 15 | Q 2.00 | Q 30.00 |
| 266 | 32698 | 35658 | Ibuprofeno (Dorival Liquid Gels) | Acción: Antiinflamatorio; Concentración: 200mg; Forma farmacéutica: Cápsula de gel; Vía de administración: Oral; | Unidad | 1 Unidad | 10 | Q 3.00 | Q 30.00 |
| 266 | 94725 | 111325 | Acetaminofén (paracetamol) + clorhidrato de fenilefrina + dextrometorfano hbr (Tabcin Liquid-Gel Día) | Concentración: 500mg + 5mg + 15mg; Forma farmacéutica: Capleta; Vía de administración: Oral; | Caja | 100 Unidades | 30 | Q 2.00 | Q 60.00 |
| 267 | 4534 | 40882 | Tinta | Color: Negro; Material: Roll on; Uso: Almohadilla sello; | Envase | 60 Mililitros | 13 | Q 10.00 | Q 130.00 |
| 267 | 27867 | 69477 | Tinta | Color: Negro; Tipo: Gotero; Uso: Almohadilla sello; | Bote | 28 Mililitro | 5 | Q 23.00 | Q 115.00 |
| 267 | 37188 | 40894 | Tinta | Color: Verde; Tipo: Roll on; Uso: Almohadilla; | Envase | 60 Mililitros | 7 | Q 7.00 | Q 49.00 |
| 267 | 40584 | 55929 | Tinta | Color: Azul; Tipo: Roll on; Uso: Almohadilla; | Envase | 60 Mililitros | 23 | Q 7.00 | Q 161.00 |
| 267 | 40585 | 64503 | Tinta | Color: Rojo; Tipo: Gotero; Uso: Almohadilla; | Envase | 28 Mililitro | 5 | Q 23.00 | Q 115.00 |
| 267 | 40586 | 64502 | Tinta | Color: Azul; Tipo: Gotero; Uso: Almohadilla; | Envase | 28 Mililitro | 10 | Q 23.00 | Q 230.00 |
| 268 | 4733 | 4916 | Vuelta | Color: Gris; Diámetro: 3/4 pulgadas; Grados centígrados: 90; Material: Pvc; Tipo: Ducto; Uso: Electricidad; | Unidad | 1 Unidad | 10 | Q 5.00 | Q 50.00 |

| | | | | | | | | | |
|-----|-------|--------|---------------|---------------------------------------------------------------------------------------|--------|----------|----|---------|----------|
| 268 | 29924 | 32568 | Tarugo | Color: Verde; Diámetro: 3/8 pulgadas; Material: Plástico; | Unidad | 1 Unidad | 10 | Q 2.00 | Q 20.00 |
| 268 | 29925 | 32570 | Tarugo | Color: Azul; Diámetro: 5/16 pulgadas; Material: Plástico; | Unidad | 1 Unidad | 10 | Q 2.00 | Q 20.00 |
| 268 | 32475 | 35407 | Tarugo | Diámetro: 5/16 pulgadas; Material: Plástico; | Unidad | 1 Unidad | 10 | Q 2.00 | Q 20.00 |
| 268 | 32476 | 35409 | Tarugo | Diámetro: 1/4 pulgadas; Material: Plástico; | Unidad | 1 Unidad | 10 | Q 2.00 | Q 20.00 |
| 268 | 32649 | 35608 | Tubo Flexible | Diámetro: 1 Pulgadas; Material: Plástico; Uso: Electricidad; | Unidad | 1 Metro | 10 | Q 5.00 | Q 50.00 |
| 268 | 43087 | 48990 | Cincho | Ancho: 1.5 Milímetro(s); Largo: 7 Pulgadas(s); Material: Plástico; | Unidad | 1 Unidad | 2 | Q 1.00 | Q 2.00 |
| 268 | 43091 | 49002 | Cincho | Ancho: 4.5 Milímetro(s); Largo: 11 Pulgadas(s); Material: Plástico; | Unidad | 1 Unidad | 8 | Q 2.00 | Q 16.00 |
| 268 | 44129 | 50835 | Tubo | Diámetro: 3/4 pulgada; Largo: 3 Metro(s); Material: Pvc; Uso: Eléctrico; | Unidad | 1 Unidad | 44 | Q 18.00 | Q 792.00 |
| 268 | 82150 | 97118 | Atomizador | Material: Plástico; | Unidad | 1 Unidad | 10 | Q 25.00 | Q 250.00 |
| 268 | 84804 | 100321 | Bolsa | Ancho: 35 Pulgadas; Calibre: 50; Largo: 50 Pulgadas; Material: Plástico; Uso: Basura; | Unidad | 1 Unidad | 50 | Q 1.00 | Q 50.00 |
| 268 | 88706 | 104968 | Basurero | Capacidad: 22 Litro; Contiene: Pedal y tapadera; Material: Plástico; | Unidad | 1 Unidad | 2 | Q 55.00 | Q 110.00 |
| 269 | 5488 | 5708 | Silicon | Clase: Solido; Presentación: Barra; | Barra | 1 Unidad | 16 | Q 15.00 | Q 240.00 |

| | | | | | | | | | |
|-----|-------|--------|------------------------|-----------------------------------------------------------------------------------------------------------|--------|----------|----|----------|----------|
| 269 | 14615 | 35849 | Papel Fotografico | Acabado: Mate; Tamaño: Carta; | Unidad | 1 Unidad | 30 | Q 2.00 | Q 60.00 |
| 286 | 74553 | 88547 | Pelador de Cables | Largo: 15 Centímetro; Material de hoja: Acero; Uso: Eléctrico; Voltaje máximo de aislamiento: 700 Voltio; | Unidad | 1 Unidad | 1 | Q 145.00 | Q 145.00 |
| 286 | 51198 | 60198 | Cuchilla | Tamaño: Estándar; Tipo: Acero inoxidable; Uso: Corte de papel; | Unidad | 1 Unidad | 10 | Q 7.00 | Q 70.00 |
| 286 | 81859 | 96780 | Navaja | Largo total: 18 Centímetro; Mango: Acero; Material de hoja: Acero inoxidable; | Unidad | 1 Unidad | 1 | Q 88.00 | Q 88.00 |
| 289 | 31876 | 41140 | Chapas para escritorio | Uso: Escritorio; | Unidad | 1 Unidad | 2 | Q 45.00 | Q 90.00 |
| 289 | 30020 | 32670 | chapas para archivos | Uso: Archivo; | Unidad | 1 Unidad | 4 | Q 55.00 | Q 220.00 |
| 291 | 86077 | 101855 | Banderitas | Ancho: 1 Centímetro; Clase: Adhesiva; Largo: 5 Centímetro; Uso: Oficina; | Unidad | 1 Unidad | 5 | Q 9.00 | Q 45.00 |
| 291 | 2014 | 2326 | Boligrafo | Color: Negro; Dimensión: 0.7 Milímetro(s); Tipo de punta: Fina; | Unidad | 1 Unidad | 15 | Q 1.00 | Q 15.00 |
| 291 | 2031 | 2342 | Boligrafo | Tipo de punta: Mediano; Color: Varios | Unidad | 1 Unidad | 25 | Q 2.00 | Q 50.00 |
| 291 | 2068 | 2377 | Corrector | Característica: Líquido tipo pluma; | Unidad | 1 Unidad | 5 | Q 8.00 | Q 40.00 |
| 291 | 2071 | 2380 | Sacapuntas | Material: Metal; | Unidad | 1 Unidad | 5 | Q 6.00 | Q 30.00 |
| 291 | 2074 | 2385 | Marcador | Característica: Punta biselada; Color: Naranja; Uso: Resaltador; | Unidad | 1 Unidad | 3 | Q 4.00 | Q 12.00 |

| | | | | | | | | | | | |
|-----|-------|-------|---------------------------|--------------------------------------------------------------------------------|--------|----------------|-----|---|-------|---|--------|
| 291 | 2092 | 66964 | Fastener | Material: Metal; | Caja | 100 Unidades | 3 | Q | 6.00 | Q | 18.00 |
| 291 | 2112 | 2425 | Borrador | Color: Blanco; Uso: Lápiz; | Unidad | 1 Unidad | 6 | Q | 1.00 | Q | 6.00 |
| 291 | 2113 | 2426 | Clip | Característica: Pequeño; | Caja | 100 Unidades | 2 | Q | 3.00 | Q | 6.00 |
| 291 | 2127 | 15142 | Grapas | Característica: Estándar; Dimensión: 26/6 mm; | Caja | 5,000 Unidades | 4 | Q | 3.00 | Q | 12.00 |
| 291 | 2127 | 64743 | Grapas | Característica: Estándar; Dimensión: 26/6 mm; | Caja | 100 Unidades | 6 | Q | 5.00 | Q | 30.00 |
| 291 | 14959 | 15936 | Marcador | Color: Varios; Punto: Fino; Tipo: Permanente; | Unidad | 1 Unidad | 3 | Q | 9.00 | Q | 27.00 |
| 291 | 22430 | 23974 | Sacagrapas | Tipo: Industrial; | Unidad | 1 Unidad | 2 | Q | 3.00 | Q | 6.00 |
| 291 | 24478 | 26046 | Regla | Material: Plástico; Tamaño: 30 Centímetro(s); | Unidad | 1 Unidad | 6 | Q | 5.00 | Q | 30.00 |
| 291 | 30345 | 33118 | Boligrafo | Color: Azul; Dimensión: 0.7 Milímetro(s); Tinta: Punta fina; | Unidad | 1 Unidad | 175 | Q | 3.00 | Q | 525.00 |
| 291 | 30909 | 33688 | Boligrafo | Color: Rojo; Dimensión: 0.5 Milímetro(s); Tinta: Punta fina; | Unidad | 1 Unidad | 50 | Q | 2.00 | Q | 100.00 |
| 291 | 31135 | 33915 | Cinta Adhesiva | Ancho: 12 Milímetro(s); Color: Transparente; Largo: 25 Metro(s); Uso: Empaque; | Unidad | 1 Unidad | 5 | Q | 10.00 | Q | 50.00 |
| 291 | 32899 | 64709 | Marcador | Tipo: Permanente; Tipo: Punto grueso; Color: Varios | Unidad | 1 Unidad | 3 | Q | 4.00 | Q | 12.00 |
| 291 | 33734 | 36949 | Mouse Pad | Tipo: Con burbuja de gel; Uso: Computadora; | Unidad | 1 Unidad | 1 | Q | 49.00 | Q | 49.00 |
| 291 | 36590 | 40218 | Calculadora de Escritorio | Digitos: 12; | Unidad | 1 Unidad | 1 | Q | 43.00 | Q | 43.00 |
| 291 | 39495 | 43793 | Engrapadora | Material: Metal; Tamaño: Grande; | Unidad | 1 Unidad | 1 | Q | 31.00 | Q | 31.00 |

| | | | | | | | | | |
|-----|--------|--------|-----------------------------------------------|------------------------------------------------------------------------------------|--------|--------------|----|----------|------------|
| 291 | 41711 | 58080 | Clip | Material: Metal (sin Forro), Tamaño: Estandar | Caja | 100 Unidades | 12 | Q 6.00 | Q 72.00 |
| 291 | 42454 | 48112 | Boligrafo | Color: Verde; Dimensión: 0.5 mm; Tipo de punta: Estándar; | Unidad | 1 Unidad | 36 | Q 1.00 | Q 36.00 |
| 291 | 42972 | 48794 | Boligrafo | Color: Rojo; Tipo de punta: Mediano; | Unidad | 1 Unidad | 24 | Q 1.00 | Q 24.00 |
| 291 | 42973 | 48796 | Boligrafo | Color: Negro; Tipo de punta: Mediano; | Unidad | 1 Unidad | 35 | Q 1.00 | Q 35.00 |
| 291 | 43768 | 50298 | Regla | Material: Plástica; Tamaño: 20 Centímetro(s); | Unidad | 1 Unidad | 12 | Q 3.00 | Q 36.00 |
| 291 | 45193 | 52183 | Tijera | Largo: 20 Centímetro(s); Mango: Plástico; Material: Acero inoxidable; | Unidad | 1 Unidad | 10 | Q 28.00 | Q 280.00 |
| 291 | 56535 | 66953 | Cinta Adhesiva | Ancho: 2 Pulgadas(s); Color: Transparente; Largo: 30 Metro(s); Uso: Empaque; | Unidad | 1 Unidad | 10 | Q 26.00 | Q 260.00 |
| 291 | 88575 | 104819 | Dispensador de Cinta Adhesiva | Diámetro de aro: 3/4 pulgada; Material: Plástico; Tipo: De escritorio; | Unidad | 1 Unidad | 16 | Q 15.00 | Q 240.00 |
| 291 | 106205 | 123804 | Cinta | Código: S015329; Color: Negro; Uso: Impresora; | Unidad | 1 Unidad | 20 | Q 25.00 | Q 500.00 |
| 291 | 106248 | 123847 | Cinta De Transferencia Térmica (Ribbon) | Código: Cs-2; Uso: Impresora Térmica; | Unidad | 1 Unidad | 25 | Q 135.00 | Q 3,375.00 |
| 292 | 2859 | 63760 | Detergente | Estado: Polvo | Bolsa | 5 Libras | 25 | Q 21.00 | Q 525.00 |
| 292 | 2860 | 3439 | Jabon | Consistencia: Crema (pasta); Uso: Lavatrastos; | Tarro | 425 Gramos | 20 | Q 7.00 | Q 140.00 |
| 292 | 21186 | 41506 | Limpiador | Estado: Polvo; | Bote | 450 Gramos | 20 | Q 7.00 | Q 140.00 |

| | | | | | | | | | |
|-----|--------|--------|------------------|--------------------------------------------------------------------------------------------------------------------------------------------------------|--------|----------------|-----|----------|------------|
| 292 | 27750 | 30230 | Esponja | Alto: 0.5 Centímetro(s); Ancho: 10.5 Centímetro(s); Clase: Suave; Largo: 15 Centímetro(s); Material: Fibra; Uso: Lavatrastos; | Unidad | 1 Unidad | 5 | Q 2.00 | Q 10.00 |
| 292 | 28968 | 68203 | Limpia muebles | Propiedades: Pulidor; | Bote | 480 Mililitro | 20 | Q 39.00 | Q 780.00 |
| 292 | 29868 | 32515 | Jabon | Aplicación: Dispensador en spray; Consistencia: Líquido; Uso: Manos; | Bolsa | Miligramos | 9 | Q 55.00 | Q 495.00 |
| 292 | 38219 | 42257 | Toalla | Ancho: 45 Centímetro(s); Diseño de tela: Doble; Largo: 80 Centímetro(s); Material: Algodón; Uso: Trapear; | Unidad | 1 Unidad | 10 | Q 32.00 | Q 320.00 |
| 292 | 42957 | 48785 | Desinfectante | Aplicación: Piso; Aroma: Varios; Estado: Líquido; | Envase | 1 Galon | 34 | Q 75.00 | Q 2,550.00 |
| 292 | 51189 | 60180 | Toalla Sanitaria | Material: Absorbente autoadherible; | Unidad | 1 Unidad | 20 | Q 2.00 | Q 40.00 |
| 293 | 51105 | 60092 | Marcador | Punta: Redonda; Uso: Pizarrón; Color: Varios | Unidad | 1 Unidad | 28 | Q 7.00 | Q 196.00 |
| 295 | 4807 | 115082 | Algodón | Absorbente: Si; Pureza: 100%; | Unidad | 1 unidad | 242 | Q 2.00 | Q 484.00 |
| 295 | 74464 | 88452 | Guante | Condición: Descartable; Material: Látex; Tamaño: Mediano; | Caja | 100 Unidad(es) | 9 | Q 125.00 | Q 1,125.00 |
| 295 | 125833 | 146800 | Mascarilla | Condición: Descartable; Diseño: Sin válvula; Filtro: Kn95; Material: 5 capas (tela no tejida, filtro de esponja, entre otras); Sujetadores: Elásticos; | Unidad | 1 Unidad(es) | 150 | Q 6.00 | Q 900.00 |
| 296 | 57048 | 67615 | Taza | Capacidad: 8 Onza(s); Material: Melamina; | Unidad | 1 Unidad | 8 | Q 10.00 | Q 80.00 |

| Centro de Costo | | | Ixcán | | | | | | | |
|------------------------|------------------|------------------------|---------------------------------------------------------------------------------------------------------------------------------------------------------------------------------------------------------|----------------------------------------------------------------------------------------------------|---------------------------|----------------------------------|----------|----------|----------|--|
| Producto | | | <i>Usuarios de las regiones suroccidental VI y noroccidental VII, beneficiados con los Asientos Registrales que se inscriben de sus bienes muebles e inmuebles, para garantizar la certeza jurídica</i> | | | | | | | |
| Subproducto | | | <i>Usuarios de las regiones suroccidental VI y noroccidental VII, beneficiados con las Operaciones Registrales, para garantizar la certeza jurídica.</i> | | | | | | | |
| Actividad | 4 | | Operación | | | | | | | |
| REGLON | CODIGO DE INSUMO | CODIGO DE PRESENTACION | NOMBRE | CARACTERISTICAS | NOMBRE DE LA PRESENTACION | CANTIDAD Y UNIDAD (presentacion) | CANTIDAD | PRECIO | TOTAL | |
| 211 | 2406 | 2856 | Azucar | Clase: Morena; | Bolsa | 5 Libras | 5 | Q 14.00 | Q 70.00 | |
| 211 | 3503 | 4163 | Almuerzo | Tipo: Alimento; | Ración | 1 Unidad | 1 | Q 125.00 | Q 125.00 | |
| 211 | 4877 | 28700 | Agua | Clase: Purificada; | Garrafon | 5 Galon | 2 | Q 10.00 | Q 20.00 | |
| 211 | 5325 | 5545 | Desayuno | Tipo: Alimento | Ración | 1 Unidad | 1 | Q 75.00 | Q 75.00 | |
| 211 | 26395 | 28679 | Cena | Tipo: Alimento; | Ración | 1 Unidad | 2 | Q 75.00 | Q 150.00 | |
| 211 | 31827 | 36157 | Jugos | Clase: Artificial; Sabor: Fruta; | Tetra Pack | 200 Mililitros | 4 | Q 15.00 | Q 60.00 | |
| 233 | 101941 | 118998 | Camisa | Genero: Masculino; Logotipo: Bordado; Manga: Corta; Talla: A la medida; Tela: Algodón; Tipo: Polo; | Unidad | 1 Unidad (es) | 1 | Q 130.00 | Q 130.00 | |
| 233 | 40172 | 44797 | Blusa | Logotipo: Bordado; Manga: Corta; Material: Algodón; Talla: L; Tipo: Polo; | Unidad | 1 Unidad (es) | 1 | Q 82.00 | Q 82.00 | |
| 241 | 1571 | 1812 | Papel Bond | Color: Blanco; Grado: 1; Gramaje: 80 Gramos; Tamaño: Oficio; | Resma | 500 Unidades | 10 | Q 32.00 | Q 320.00 | |

| | | | | | | | | | |
|-----|-------|-------|------------------|--------------------------------------------------------------------------------------------------------------------------------------------------------------|--------|--------------|-----|----------|------------|
| 241 | 1569 | 1810 | Papel Bond | Color: Blanco; Grado: 1; Gramaje: 80 Gramos; Tamaño: Carta; | Resma | 500 Unidades | 42 | Q 28.00 | Q 1,176.00 |
| 243 | 2120 | 27828 | Masking Tape | Ancho: 2 Pulgadas(s); | Rollo | 25 Yardas | 1 | Q 12.00 | Q 12.00 |
| 243 | 2187 | 36020 | Sobre | Clase: Manila; Tamaño: Extra oficina; | Unidad | 1 Unidad | 50 | Q 2.00 | Q 100.00 |
| 243 | 2190 | 29024 | Folder | Clase: Manila; Tamaño: Carta; | Unidad | 1 Unidad | 50 | Q 1.00 | Q 50.00 |
| 243 | 2191 | 29025 | Folder | Clase: Manila; Tamaño: Oficio; | Unidad | 1 Unidad | 98 | Q 1.00 | Q 98.00 |
| 243 | 2196 | 40732 | Rollo Contometro | Ancho: 2 1/4 pulgadas; Tipo: Rollo; | Rollo | 1 Unidad | 10 | Q 3.00 | Q 30.00 |
| 243 | 29117 | 38086 | Papel Higienico | Clase: Bobina; Hoja: Simple; Largo de bobina: 250 Metro(s); | Unidad | 1 Unidad | 10 | Q 28.00 | Q 280.00 |
| 243 | 42710 | 48416 | Papel | Ancho: 2.25 Pulgadas(s); Gramaje: 80 Gramos(s); Uso: Sumadora; | Rollo | 1 Unidad | 25 | Q 7.00 | Q 175.00 |
| 243 | 47481 | 55285 | Folder | Color: Varios; Material: Cartón; Tamaño: Carta; Tipo: Colgante; | Unidad | 1 Unidad | 131 | Q 5.00 | Q 655.00 |
| 243 | 58683 | 69651 | Sobre | Diseño: Con membrete; Gramaje: 120 ; Tamaño: Media carta; Tipo de papel: Bond; | Unidad | 1 Unidad | 100 | Q 1.00 | Q 100.00 |
| 244 | 22453 | 23997 | Agenda | Canto: Plateado; Cartografía a color: No; Gramaje del papel: 65; Páginas troqueladas por mes: No; Papel: Bond; Tapa: Cuerina; Tipo: Presidencial; Con Nombre | Unidad | 1 Unidad | 2 | Q 125.00 | Q 250.00 |
| 244 | 2209 | 2532 | Archivador Leit | Material: Cartón; Tamaño: Carta; | Unidad | 1 Unidad | 2 | Q 19.00 | Q 38.00 |

| | | | | | | | | | |
|-----|--------|--------|-------------------------|---------------------------------------------------------------------------------------------------------------------------|--------|------------|----|----------|----------|
| 244 | 2210 | 2533 | Archivador Leit | Material: Cartón; Tamaño: Oficio; | Unidad | 1 Unidad | 2 | Q 12.00 | Q 24.00 |
| 244 | 4893 | 5114 | Libreta | Tamaño: Estándar; Uso: Taquigrafía; | Unidad | 1 Unidad | 2 | Q 3.00 | Q 6.00 |
| 244 | 13513 | 14397 | Block | Color: Amarillo; Diseño: Líneas; Hojas: 100; Material: Papel; Tamaño: Media carta; Uso: Notas; | Unidad | 1 Unidad | 10 | Q 4.00 | Q 40.00 |
| 244 | 32491 | 35423 | Cuaderno | Cantidad de hojas: 100; Estilo de hoja: Con líneas; Pasta: Dura; Tamaño: Pequeño; | Unidad | 1 Unidad | 3 | Q 10.00 | Q 30.00 |
| 244 | 63057 | 75885 | Block Adhesivo | Ancho: 2 Pulgadas; Largo: 2 Pulgadas; Número de hojas: 250; Uso: Notas; | Unidad | 1 Unidad | 4 | Q 18.00 | Q 72.00 |
| 247 | 27695 | 30169 | Timbres | Clase: Forense; Valor: Q.1.00; | Unidad | 1 Unidad | 18 | Q 1.00 | Q 18.00 |
| 247 | 27698 | 30170 | Timbres | Clase: Fiscal; Valor: Q.0.50; | Unidad | 1 Unidad | 25 | Q 1.00 | Q 25.00 |
| 247 | 27701 | 30171 | Timbres | Clase: Notarial; Valor: Q.10.00; | Unidad | 1 Unidad | 12 | Q 11.00 | Q 132.00 |
| 247 | 27702 | 30173 | Timbres | Clase: Fiscal; Valor: Q.5.00; | Unidad | 1 Unidad | 15 | Q 5.00 | Q 75.00 |
| 247 | 123117 | 143509 | Papel Seguridad | Color: Varios; Grosor: 80 Gramos; Incluye: Arte impreso; Tamaño: Oficio; | Resma | 1 Unidad | 6 | Q 125.00 | Q 750.00 |
| 249 | 81746 | 96637 | Tarjeta de Presentacion | Alto: 5 Centímetro; Ancho: 9 Centímetro; Papel: Cartulina; Uso: Indentificacion con Leyenda y Logotipo de la Institucion; | Unidad | 1 Unidad | 82 | Q 6.00 | Q 492.00 |
| 254 | 52629 | 119564 | Hule | Número: 18; | Bolsa | 100 Gramos | 50 | Q 5.00 | Q 250.00 |

| | | | | | | | | | |
|-----|-------|-------|------------------------------------------|-----------------------------------------------------------------------------------------------------------------------------------------------------------------------|---------|----------------|---|----------|----------|
| 261 | 65 | 55185 | Alcohol Etilico | Concentración: 95%; Vía de administración: Tópico; | Bote | 120 Mililitros | 5 | Q 38.00 | Q 190.00 |
| 261 | 4894 | 5115 | Cloro | Consistencia: Líquida; Uso: Limpieza; | Bote | 1 Galon | 1 | Q 15.00 | Q 15.00 |
| 261 | 38608 | 77760 | Alcohol | Clase: Antibacterial; Tipo: Gel; | Envase | 1 Galón | 1 | Q 103.00 | Q 103.00 |
| 262 | 42747 | 77612 | Aceite Multiusos | Consistencia: Viscoso; Propiedades: Quita óxido, lúbrica, libera; | Bote | 12 Onzas | 2 | Q 42.00 | Q 84.00 |
| 262 | 28742 | 31310 | Diésel | Monto: Q. 100.00; Tipo: Vales de combustible; | Vale | 1 Unidad (es) | 2 | Q 100.00 | Q 200.00 |
| 266 | 44745 | 51557 | Diclofenaco + complejo B (Doloneurobion) | Concentración: Diclofenaco potásico 25mg + vitamina b1 50mg+ vitamina b6 50mg + vitamina b12 250mg; Forma farmacéutica: Cápsulas de gel; Vía de administración: Oral; | Unidad | 1 Unidad | 3 | Q 51.00 | Q 153.00 |
| 266 | 796 | 929 | Hioscina butil bromuro (Buscapina) | Concentración: 10mg; Forma farmacéutica: Tableta; Vía de administración: Oral; | Unidad | 1 Unidad | 1 | Q 5.00 | Q 5.00 |
| 266 | 952 | 1095 | Loperamida Clorhidrato (Alka Ad) | Concentración: 2 mg; Forma farmacéutica: Cápsula; Vía de administración: Oral; | Capsula | 1 Unidad | 5 | Q 2.00 | Q 10.00 |
| 266 | 959 | 1102 | Loratadina | Concentración: 10 mg; Presentación: Tableta; Vía de administración: Oral; | Unidad | 1 Unidad | 2 | Q 50.00 | Q 100.00 |
| 266 | 1087 | 1235 | Naproxeno (Aleve) | Concentración: 550mg; Presentación: Tableta; Vía de administración: Oral; | Unidad | 1 Unidad | 5 | Q 2.00 | Q 10.00 |

| | | | | | | | | | | | |
|-----|-------|--------|-------------------------------------------------------------------------------------------------------|------------------------------------------------------------------------------------------------------------------|--------|---------------|----|---|-------|---|-------|
| 266 | 32698 | 35658 | Ibuprofeno (Dorival Liquid Gels) | Acción: Antiinflamatorio; Concentración: 200mg; Forma farmacéutica: Cápsula de gel; Vía de administración: Oral; | Unidad | 1 Unidad | 4 | Q | 3.00 | Q | 12.00 |
| 266 | 94725 | 111325 | Acetaminofén (paracetamol) + clorhidrato de fenilefrina + dextrometorfano hbr (Tabcin Liquid-Gel Dia) | Concentración: 500mg + 5mg + 15mg; Forma farmacéutica: Capleta; Vía de administración: Oral; | Caja | 100 Unidades | 5 | Q | 2.00 | Q | 10.00 |
| 267 | 4534 | 40882 | Tinta | Color: Negro; Material: Roll on; Uso: Almohadilla sello; | Envase | 60 Mililitros | 2 | Q | 10.00 | Q | 20.00 |
| 267 | 27867 | 69477 | Tinta | Color: Negro; Tipo: Gotero; Uso: Almohadilla sello; | Bote | 28 Mililitro | 2 | Q | 23.00 | Q | 46.00 |
| 267 | 37188 | 40894 | Tinta | Color: Verde; Tipo: Roll on; Uso: Almohadilla; | Envase | 60 Mililitros | 1 | Q | 7.00 | Q | 7.00 |
| 267 | 40584 | 55929 | Tinta | Color: Azul; Tipo: Roll on; Uso: Almohadilla; | Envase | 60 Mililitros | 5 | Q | 7.00 | Q | 35.00 |
| 267 | 40585 | 64503 | Tinta | Color: Rojo; Tipo: Gotero; Uso: Almohadilla; | Envase | 28 Mililitro | 2 | Q | 23.00 | Q | 46.00 |
| 267 | 40586 | 64502 | Tinta | Color: Azul; Tipo: Gotero; Uso: Almohadilla; | Envase | 28 Mililitro | 2 | Q | 23.00 | Q | 46.00 |
| 268 | 32476 | 35409 | Tarugo | Diámetro: 1/4 pulgadas; Material: Plástico; | Unidad | 1 Unidad | 10 | Q | 2.00 | Q | 20.00 |
| 268 | 43091 | 49002 | Cincho | Ancho: 4.5 Milímetro(s); Largo: 11 Pulgadas(s); Material: Plástico; | Unidad | 1 Unidad | 5 | Q | 2.00 | Q | 10.00 |
| 268 | 44129 | 50835 | Tubo | Diámetro: 3/4 pulgada; Largo: 3 Metro(s); Material: Pvc; Uso: Eléctrico; | Unidad | 1 Unidad | 5 | Q | 18.00 | Q | 90.00 |

| | | | | | | | | | |
|-----|-------|--------|------------------------|---------------------------------------------------------------------------------------|--------|----------|----|---------|----------|
| 268 | 82150 | 97118 | Atomizador | Material: Plástico; | Unidad | 1 Unidad | 3 | Q 25.00 | Q 75.00 |
| 268 | 84804 | 100321 | Bolsa | Ancho: 35 Pulgadas; Calibre: 50; Largo: 50 Pulgadas; Material: Plástico; Uso: Basura; | Unidad | 1 Unidad | 50 | Q 1.00 | Q 50.00 |
| 268 | 88706 | 104968 | Basurero | Capacidad: 22 Litro; Contiene: Pedal y tapadera; Material: Plástico; | Unidad | 1 Unidad | 1 | Q 55.00 | Q 55.00 |
| 269 | 5488 | 5708 | Silicon | Clase: Solido; Presentación: Barra; | Barra | 1 Unidad | 12 | Q 15.00 | Q 180.00 |
| 269 | 14615 | 35849 | Papel Fotografico | Acabado: Mate; Tamaño: Carta; | Unidad | 1 Unidad | 10 | Q 2.00 | Q 20.00 |
| 286 | 51198 | 60198 | Cuchilla | Tamaño: Estándar; Tipo: Acero inoxidable; Uso: Corte de papel; | Unidad | 1 Unidad | 15 | Q 7.00 | Q 105.00 |
| 286 | 81859 | 96780 | Navaja | Largo total: 18 Centímetro; Mango: Acero; Material de hoja: Acero inoxidable; | Unidad | 1 Unidad | 1 | Q 88.00 | Q 88.00 |
| 289 | 31876 | 41140 | Chapas para escritorio | Uso: Escritorio; | Unidad | 1 Unidad | 2 | Q 45.00 | Q 90.00 |
| 289 | 30020 | 32670 | chapas para archivos | Uso: Archivo; | Unidad | 1 Unidad | 2 | Q 55.00 | Q 110.00 |
| 291 | 86077 | 101855 | Banderitas | Ancho: 1 Centímetro; Clase: Adhesiva; Largo: 5 Centímetro; Uso: Oficina; | Unidad | 1 Unidad | 14 | Q 9.00 | Q 126.00 |
| 291 | 2014 | 2326 | Boligrafo | Color: Negro; Dimensión: 0.7 Milímetro(s); Tipo de punta: Fina; | Unidad | 1 Unidad | 25 | Q 1.00 | Q 25.00 |
| 291 | 2031 | 2342 | Boligrafo | Tipo de punta: Mediano; Color: Varios | Unidad | 1 Unidad | 25 | Q 2.00 | Q 50.00 |

| | | | | | | | | | | | |
|-----|-------|-------|---------------------------|-----------------------------------------------------------------------|--------|----------------|----|---|-------|---|--------|
| 291 | 2068 | 2377 | Corrector | Característica: Líquido tipo pluma; | Unidad | 1 Unidad | 5 | Q | 8.00 | Q | 40.00 |
| 291 | 2071 | 2380 | Sacapuntas | Material: Metal; | Unidad | 1 Unidad | 5 | Q | 6.00 | Q | 30.00 |
| 291 | 2074 | 2385 | Marcador | Característica: Punta biselada; Color: Naranja; Uso: Resaltador; | Unidad | 1 Unidad | 3 | Q | 4.00 | Q | 12.00 |
| 291 | 2092 | 66964 | Fastener | Material: Metal; | Caja | 100 Unidades | 3 | Q | 6.00 | Q | 18.00 |
| 291 | 2112 | 2425 | Borrador | Color: Blanco; Uso: Lápiz; | Unidad | 1 Unidad | 4 | Q | 1.00 | Q | 4.00 |
| 291 | 2113 | 2426 | Clip | Característica: Pequeño; | Caja | 100 Unidades | 2 | Q | 3.00 | Q | 6.00 |
| 291 | 2127 | 15142 | Grapas | Característica: Estándar; Dimensión: 26/6 mm; | Caja | 5,000 Unidades | 14 | Q | 3.00 | Q | 42.00 |
| 291 | 22430 | 23974 | Sacagrapas | Tipo: Industrial; | Unidad | 1 Unidad | 2 | Q | 3.00 | Q | 6.00 |
| 291 | 24478 | 26046 | Regla | Material: Plástico; Tamaño: 30 Centímetro(s); | Unidad | 1 Unidad | 6 | Q | 5.00 | Q | 30.00 |
| 291 | 33734 | 36949 | Mouse Pad | Tipo: Con burbuja de gel; Uso: Computadora; | Unidad | 1 Unidad | 1 | Q | 49.00 | Q | 49.00 |
| 291 | 36590 | 40218 | Calculadora de Escritorio | Dígitos: 12; | Unidad | 1 Unidad | 1 | Q | 43.00 | Q | 43.00 |
| 291 | 39495 | 43793 | Engrapadora | Material: Metal; Tamaño: Grande; | Unidad | 1 Unidad | 1 | Q | 31.00 | Q | 31.00 |
| 291 | 41711 | 58080 | Clip | Material: Metal (sin Forro), Tamaño: Estándar | Caja | 100 Unidades | 12 | Q | 6.00 | Q | 72.00 |
| 291 | 43768 | 50298 | Regla | Material: Plástica; Tamaño: 20 Centímetro(s); | Unidad | 1 Unidad | 4 | Q | 3.00 | Q | 12.00 |
| 291 | 45193 | 52183 | Tijera | Largo: 20 Centímetro(s); Mango: Plástico; Material: Acero inoxidable; | Unidad | 1 Unidad | 10 | Q | 28.00 | Q | 280.00 |

| | | | | | | | | | |
|-----|--------|--------|-----------------------------------------|-------------------------------------------------------------------------------------------------------------------------------|--------|----------------|----|----------|----------|
| 291 | 56535 | 66953 | Cinta Adhesiva | Ancho: 2 Pulgadas(s); Color: Transparente; Largo: 30 Metro(s); Uso: Empaque; | Unidad | 1 Unidad | 5 | Q 26.00 | Q 130.00 |
| 291 | 88575 | 104819 | Dispensador de Cinta Adhesiva | Diámetro de aro: 3/4 pulgada; Material: Plástico; Tipo: De escritorio; | Unidad | 1 Unidad | 10 | Q 15.00 | Q 150.00 |
| 291 | 106205 | 123804 | Cinta | Código: S015329; Color: Negro; Uso: Impresora; | Unidad | 1 Unidad | 2 | Q 25.00 | Q 50.00 |
| 291 | 106248 | 123847 | Cinta De Transferencia Térmica (Ribbon) | Código: Cs-2; Uso: Impresora Térmica; | Unidad | 1 Unidad | 2 | Q 135.00 | Q 270.00 |
| 292 | 2859 | 63760 | Detergente | Estado: Polvo | Bolsa | 5 Libras | 9 | Q 21.00 | Q 189.00 |
| 292 | 2860 | 3439 | Jabon | Consistencia: Crema (pasta); Uso: Lavatrastos; | Tarro | 425 Gramos | 5 | Q 7.00 | Q 35.00 |
| 292 | 21186 | 41506 | Limpiador | Estado: Polvo; | Bote | 450 Gramos | 5 | Q 7.00 | Q 35.00 |
| 292 | 27750 | 30230 | Esponja | Alto: 0.5 Centímetro(s); Ancho: 10.5 Centímetro(s); Clase: Suave; Largo: 15 Centímetro(s); Material: Fibra; Uso: Lavatrastos; | Unidad | 1 Unidad | 5 | Q 2.00 | Q 10.00 |
| 292 | 28968 | 68203 | Limpia muebles | Propiedades: Pulidor; | Bote | 480 Millilitro | 2 | Q 39.00 | Q 78.00 |
| 292 | 29868 | 32515 | Jabon | Aplicación: Dispensador en spray; Consistencia: Líquido; Uso: Manos; | Bolsa | Miligramos | 5 | Q 55.00 | Q 275.00 |
| 292 | 38219 | 42257 | Toalla | Ancho: 45 Centímetro(s); Diseño de tela: Doble; Largo: 80 Centímetro(s); Material: Algodón; Uso: Trapear; | Unidad | 1 Unidad | 5 | Q 32.00 | Q 160.00 |
| 292 | 42957 | 48785 | Desinfectante | Aplicación: Piso; Aroma: Varios; Estado: Líquido; | Envase | 1 Galon | 3 | Q 75.00 | Q 225.00 |

| | | | | | | | | | |
|-----|--------|--------|------------|--------------------------------------------------------------------------------------------------------------------------------------------------------------------|--------|----------------|----|----------|--------------------|
| 293 | 51105 | 60092 | Marcador | Punta: Redonda; Uso: Pizarrón; Color: Varios | Unidad | 1 Unidad | 15 | Q 7.00 | Q 105.00 |
| 295 | 4807 | 115082 | Algodón | Absorbente: Si; Pureza: 100%; | Unidad | 1 unidad | 5 | Q 2.00 | Q 10.00 |
| 295 | 74464 | 88452 | Guante | Condición: Descartable; Material: Látex; Tamaño: Mediano; | Caja | 100 Unidad(es) | 2 | Q 125.00 | Q 250.00 |
| 295 | 125833 | 146800 | Mascarilla | Condición: Descartable; Diseño: Sin válvula; Filtro: Kn95; Material: 5 capas (tela no tejida, filtro de esponja, entre otras); Sujetadores: Elásticos; | Unidad | 1 Unidad(es) | 40 | Q 6.00 | Q 240.00 |
| 296 | 57048 | 67615 | Taza | Capacidad: 8 Onza(s); Material: Melamina; | Unidad | 1 Unidad | 4 | Q 10.00 | Q 40.00 |
| 296 | 47548 | 55393 | Tenedor | Largo: 20 Centímetro(s); Material: Metal; | Unidad | 1 Unidad | 6 | Q 4.00 | Q 24.00 |
| 296 | 91557 | 108000 | Plato | Material: Melamina; Tipo: Pastelero; | Unidad | 1 Unidad | 6 | Q 6.00 | Q 36.00 |
| 297 | 88820 | 105090 | Bateria | Alimentación: 9 Voltio; Forma: Rectangular; Material: Alcalino; Recargable: No; | Unidad | 1 Unidad | 7 | Q 18.00 | Q 126.00 |
| 297 | 49780 | 58353 | Bombilla | Alimentación: 120 Voltio(s); Forma del bombillo: Globo; Tipo de luz: Mixta; Watts: 160; | Unidad | 1 Unidad(es) | 3 | Q 62.00 | Q 186.00 |
| 299 | 55756 | 65853 | Brocha | Cerda: Natural; Mango: Madera; Tamaño: 3 Pulgadas(s); Uso: Pintura; | Unidad | 1 Unidad | 15 | Q 20.00 | Q 300.00 |
| | | | | TOTAL | | | | | Q 11,695.00 |

| GRUPO 200 (Funcionamiento) | | | | | | | | | | | |
|----------------------------------|------------------|------------------------|---------------------------------------------------------------------------------------------------------------------------------------------------------------------------------------------------------|----------------------------------|---------------------------|----------------------------------|----------|----------|-------|--------|--|
| CATALOGO DE SUMINISTROS | | | | | | | | | | | |
| SEGUNDO REGISTRO DE LA PROPIEDAD | | | | | | | | | | | |
| AÑO 2025 | | | | | | | | | | | |
| | | | | | | | | | | | |
| <i>Centro de Costo</i> | | | <i>La Esperanza</i> | | | | | | | | |
| <i>Producto</i> | | | <i>Usuarios de las regiones suroccidental VI y noroccidental VII, beneficiados con los Asientos Registrales que se inscriben de sus bienes muebles e inmuebles, para garantizar la certeza jurídica</i> | | | | | | | | |
| <i>Subproducto</i> | | | <i>Usuarios de las regiones suroccidental VI y noroccidental VII, beneficiados con las Operaciones Registrales, para garantizar la certeza jurídica.</i> | | | | | | | | |
| <i>Actividad</i> | 4 | | <i>Operación</i> | | | | | | | | |
| REGLON | CODIGO DE INSUMO | CODIGO DE PRESENTACION | NOMBRE | CARACTERISTICAS | NOMBRE DE LA PRESENTACION | CANTIDAD Y UNIDAD (presentacion) | CANTIDAD | PRECIO | TOTAL | | |
| 211 | 2406 | 2856 | Azucar | Clase: Morena; | Bolsa | 5 Libras | 10 | Q 14.00 | Q | 140.00 | |
| 211 | 3503 | 4163 | Almuerzo | Tipo: Alimento; | Ración | 1 Unidad | 2 | Q 125.00 | Q | 250.00 | |
| 211 | 4877 | 28700 | Agua | Clase: Purificada; | Garrafon | 5 Galon | 4 | Q 10.00 | Q | 40.00 | |
| 211 | 5325 | 5545 | Desayuno | Tipo. Alimento | Ración | 1 Unidad | 2 | Q 75.00 | Q | 150.00 | |
| 211 | 26395 | 28679 | Cena | Tipo: Alimento; | Ración | 1 Unidad | 4 | Q 75.00 | Q | 300.00 | |
| 211 | 31827 | 36157 | Jugos | Clase: Artificial; Sabor: Fruta; | Tetra Pack | 200 Mililitros | 8 | Q 15.00 | Q | 120.00 | |

| | | | | | | | | | |
|-----|--------|--------|------------------|----------------------------------------------------------------------------------------------------|--------|---------------|-----|----------|------------|
| 233 | 101941 | 118998 | Camisa | Genero: Masculino; Logotipo: Bordado; Manga: Corta; Talla: A la medida; Tela: Algodón; Tipo: Polo; | Unidad | 1 Unidad (es) | 2 | Q 130.00 | Q 260.00 |
| 233 | 40172 | 44797 | Blusa | Logotipo: Bordado; Manga: Corta; Material: Algodón; Talla: L; Tipo: Polo; | Unidad | 1 Unidad (es) | 3 | Q 82.00 | Q 246.00 |
| 241 | 1571 | 1812 | Papel Bond | Color: Blanco; Grado: 1; Gramaje: 80 Gramos; Tamaño: Oficio; | Resma | 500 Unidades | 19 | Q 32.00 | Q 608.00 |
| 241 | 1569 | 1810 | Papel Bond | Color: Blanco; Grado: 1; Gramaje: 80 Gramos; Tamaño: Carta; | Resma | 500 Unidades | 50 | Q 28.00 | Q 1,400.00 |
| 243 | 2120 | 27828 | Masking Tape | Ancho: 2 Pulgadas(s); | Rollo | 25 Yards | 1 | Q 12.00 | Q 12.00 |
| 243 | 2187 | 36020 | Sobre | Clase: Manila; Tamaño: Extra oficio; | Unidad | 1 Unidad | 50 | Q 2.00 | Q 100.00 |
| 243 | 2190 | 29024 | Folder | Clase: Manila; Tamaño: Carta; | Unidad | 1 Unidad | 50 | Q 1.00 | Q 50.00 |
| 243 | 2191 | 29025 | Folder | Clase: Manila; Tamaño: Oficio; | Unidad | 1 Unidad | 98 | Q 1.00 | Q 98.00 |
| 243 | 2196 | 40732 | Rollo Contometro | Ancho: 2 1/4 pulgadas; Tipo: Rollo; | Rollo | 1 Unidad | 10 | Q 3.00 | Q 30.00 |
| 243 | 29117 | 38086 | Papel Higienico | Clase: Bobina; Hoja: Simple; Largo de bobina: 250 Metro(s); | Unidad | 1 Unidad | 10 | Q 28.00 | Q 280.00 |
| 243 | 42710 | 48416 | Papel | Ancho: 2.25 Pulgadas(s); Gramaje: 80 Gramos(s); Uso: Sumadora; | Rollo | 1 Unidad | 25 | Q 7.00 | Q 175.00 |
| 243 | 47481 | 55285 | Folder | Color: Varios; Material: Cartón; Tamaño: Carta; Tipo: Colgante; | Unidad | 1 Unidad | 131 | Q 5.00 | Q 655.00 |

| | | | | | | | | | |
|-----|-------|-------|-----------------|--------------------------------------------------------------------------------------------------------------------------------------------------------------|--------|----------|-----|----------|----------|
| 243 | 58683 | 69651 | Sobre | Diseño: Con membrete; Gramaje: 120 ; Tamaño: Media carta; Tipo de papel: Bond; | Unidad | 1 Unidad | 100 | Q 1.00 | Q 100.00 |
| 244 | 22453 | 23997 | Agenda | Canto: Plateado; Cartografía a color: No; Gramaje del papel: 65; Páginas troqueladas por mes: No; Papel: Bond; Tapa: Cuerina; Tipo: Presidencial; Con Nombre | Unidad | 1 Unidad | 2 | Q 125.00 | Q 250.00 |
| 244 | 2209 | 2532 | Archivador Leit | Material: Cartón; Tamaño: Carta; | Unidad | 1 Unidad | 2 | Q 19.00 | Q 38.00 |
| 244 | 2210 | 2533 | Archivador Leit | Material: Cartón; Tamaño: Oficio; | Unidad | 1 Unidad | 2 | Q 12.00 | Q 24.00 |
| 244 | 4893 | 5114 | Libreta | Tamaño: Estándar; Uso: Taquigrafía; | Unidad | 1 Unidad | 2 | Q 3.00 | Q 6.00 |
| 244 | 13513 | 14397 | Block | Color: Amarillo; Diseño: Líneas; Hojas: 100; Material: Papel; Tamaño: Media carta; Uso: Notas; | Unidad | 1 Unidad | 10 | Q 4.00 | Q 40.00 |
| 244 | 32491 | 35423 | Cuaderno | Cantidad de hojas: 100; Estilo de hoja: Con líneas; Pasta: Dura; Tamaño: Pequeño; | Unidad | 1 Unidad | 3 | Q 10.00 | Q 30.00 |
| 244 | 63057 | 75885 | Block Adhesivo | Ancho: 2 Pulgadas; Largo: 2 Pulgadas; Número de hojas: 250; Uso: Notas; | Unidad | 1 Unidad | 4 | Q 18.00 | Q 72.00 |
| 247 | 27695 | 30169 | Timbres | Clase: Forense; Valor: Q.1.00; | Unidad | 1 Unidad | 18 | Q 1.00 | Q 18.00 |
| 247 | 27698 | 30170 | Timbres | Clase: Fiscal; Valor: Q.0.50; | Unidad | 1 Unidad | 25 | Q 1.00 | Q 25.00 |
| 247 | 27701 | 30171 | Timbres | Clase: Notarial; Valor: Q.10.00; | Unidad | 1 Unidad | 12 | Q 11.00 | Q 132.00 |

| | | | | | | | | | |
|-----|--------|--------|------------------------------------------|-----------------------------------------------------------------------------------------------------------------------------------------------------------------------|--------|----------------|-----|----------|----------|
| 247 | 27702 | 30173 | Timbres | Clase: Fiscal; Valor: Q.5.00; | Unidad | 1 Unidad | 15 | Q 5.00 | Q 75.00 |
| 247 | 123117 | 143509 | Papel Seguridad | Color: Varios; Grosor: 80 Gramos; Incluye: Arte impreso; Tamaño: Oficio; | Resma | 1 Unidad | 6 | Q 125.00 | Q 750.00 |
| 249 | 81746 | 96637 | Tarjeta de Presentacion | Alto: 5 Centímetro; Ancho: 9 Centímetro; Papel: Cartulina; Uso: Indentificacion con Leyenda y Logotipo de la Institucion; | Unidad | 1 Unidad | 82 | Q 6.00 | Q 492.00 |
| 254 | 52629 | 119564 | Hule | Número: 18; | Bolsa | 100 Gramos | 100 | Q 5.00 | Q 500.00 |
| 261 | 65 | 55185 | Alcohol Etilico | Concentración: 95%; Vía de administración: Tópico; | Bote | 120 Mililitros | 7 | Q 38.00 | Q 266.00 |
| 261 | 4894 | 5115 | Cloro | Consistencia: Líquida; Uso: Limpieza; | Bote | 1 Galon | 2 | Q 15.00 | Q 30.00 |
| 261 | 38608 | 77760 | Alcohol | Clase: Antibacterial; Tipo: Gel; | Envase | 1 Galón | 2 | Q 103.00 | Q 206.00 |
| 262 | 28742 | 31310 | Diésel | Monto: Q. 100.00; Tipo: Vales de combustible; | Vale | 1 Unidad (es) | 5 | Q 100.00 | Q 500.00 |
| 266 | 44745 | 51557 | Diclofenaco + complejo B (Doloneurobion) | Concentración: Diclofenaco potásico 25mg + vitamina b1 50mg+ vitamina b6 50mg + vitamina b12 250mg; Forma farmacéutica: Cápsulas de gel; Vía de administración: Oral; | Unidad | 1 Unidad | 3 | Q 51.00 | Q 153.00 |
| 266 | 796 | 929 | Hioscina butil bromuro (Buscapina) | Concentración: 10mg; Forma farmacéutica: Tableta; Vía de administración: Oral; | Unidad | 1 Unidad | 1 | Q 5.00 | Q 5.00 |

| | | | | | | | | | |
|-----|-------|--------|--------------------------------------------------------------------------------------------------------------------------|---------------------------------------------------------------------------------------------------------------------------|---------|---------------|----|---------|----------|
| 266 | 952 | 1095 | Loperamida Clorhidrato (Alka Ad) | Concentración: 2 mg; Forma farmacéutica: Cápsula; Vía de administración: Oral; | Capsula | 1 Unidad | 5 | Q 2.00 | Q 10.00 |
| 266 | 959 | 1102 | Loratadina | Concentración: 10 mg; Presentación: Tableta; Vía de administración: Oral; | Unidad | 1 Unidad | 2 | Q 50.00 | Q 100.00 |
| 266 | 1087 | 1235 | Naproxeno (Aleve) | Concentración: 550mg; Presentación: Tableta; Vía de administración: Oral; | Unidad | 1 Unidad | 5 | Q 2.00 | Q 10.00 |
| 266 | 32698 | 35658 | Ibuprofeno (Dorival Liquid Gels) | Acción: Antiinflamatorio; Concentración: 200mg; Forma farmacéutica: Cápsula de gel; Vía de administración: Oral; | Unidad | 1 Unidad | 4 | Q 3.00 | Q 12.00 |
| 266 | 94725 | 111325 | Acetaminofén (paracetamol) + clorhidrato de fenilefrina + dextrometorfano hbr (Tabcin Liquid- Gel Dia) | Concentración: 500mg + 5mg + 15mg; Forma farmacéutica: Capleta; Vía de administración: Oral; | Caja | 100 Unidades | 5 | Q 2.00 | Q 10.00 |
| 267 | 4534 | 40882 | Tinta | Color: Negro; Material: Roll on; Uso: Almohadilla sello; | Envase | 60 Mililitros | 5 | Q 10.00 | Q 50.00 |
| 267 | 27867 | 69477 | Tinta | Color: Negro; Tipo: Gotero; Uso: Almohadilla sello; | Bote | 28 Mililitro | 11 | Q 23.00 | Q 253.00 |
| 267 | 37188 | 40894 | Tinta | Color: Verde; Tipo: Roll on; Uso: Almohadilla; | Envase | 60 Mililitros | 10 | Q 7.00 | Q 70.00 |
| 267 | 40584 | 55929 | Tinta | Color: Azul; Tipo: Roll on; Uso: Almohadilla; | Envase | 60 Mililitros | 5 | Q 7.00 | Q 35.00 |
| 267 | 40585 | 64503 | Tinta | Color: Rojo; Tipo: Gotero; Uso: Almohadilla; | Envase | 28 Mililitro | 2 | Q 23.00 | Q 46.00 |

| | | | | | | | | | | | |
|-----|-------|--------|------------------------|---------------------------------------------------------------------------------------|--------|--------------|----|---|-------|---|--------|
| 267 | 40586 | 64502 | Tinta | Color: Azul; Tipo: Gotero; Uso: Almohadilla; | Envase | 28 Mililitro | 2 | Q | 23.00 | Q | 46.00 |
| 268 | 32476 | 35409 | Tarugo | Diámetro: 1/4 pulgadas; Material: Plástico; | Unidad | 1 Unidad | 10 | Q | 2.00 | Q | 20.00 |
| 268 | 43091 | 49002 | Cincho | Ancho: 4.5 Milímetro(s); Largo: 11 Pulgadas(s); Material: Plástico; | Unidad | 1 Unidad | 15 | Q | 2.00 | Q | 30.00 |
| 268 | 44129 | 50835 | Tubo | Diámetro: 3/4 pulgada; Largo: 3 Metro(s); Material: Pvc; Uso: Eléctrico; | Unidad | 1 Unidad | 5 | Q | 18.00 | Q | 90.00 |
| 268 | 82150 | 97118 | Atomizador | Material: Plástico; | Unidad | 1 Unidad | 10 | Q | 25.00 | Q | 250.00 |
| 268 | 84804 | 100321 | Bolsa | Ancho: 35 Pulgadas; Calibre: 50; Largo: 50 Pulgadas; Material: Plástico; Uso: Basura; | Unidad | 1 Unidad | 55 | Q | 1.00 | Q | 55.00 |
| 268 | 88706 | 104968 | Basurero | Capacidad: 22 Litro; Contiene: Pedal y tapadera; Material: Plástico; | Unidad | 1 Unidad | 1 | Q | 55.00 | Q | 55.00 |
| 269 | 5488 | 5708 | Silicon | Clase: Solido; Presentación: Barra; | Barra | 1 Unidad | 30 | Q | 15.00 | Q | 450.00 |
| 269 | 14615 | 35849 | Papel Fotografico | Acabado: Mate; Tamaño: Carta; | Unidad | 1 Unidad | 25 | Q | 2.00 | Q | 50.00 |
| 286 | 51198 | 60198 | Cuchilla | Tamaño: Estándar; Tipo: Acero inoxidable; Uso: Corte de papel; | Unidad | 1 Unidad | 18 | Q | 7.00 | Q | 126.00 |
| 286 | 81859 | 96780 | Navaja | Largo total: 18 Centímetro; Mango: Acero; Material de hoja: Acero inoxidable; | Unidad | 1 Unidad | 2 | Q | 88.00 | Q | 176.00 |
| 289 | 31876 | 41140 | Chapas para escritorio | Uso: Escritorio; | Unidad | 1 Unidad | 3 | Q | 45.00 | Q | 135.00 |

| | | | | | | | | | |
|-----|-------|--------|---------------------------|--------------------------------------------------------------------------|--------|----------------|-----|---------|----------|
| 289 | 30020 | 32670 | chapas para archivos | Uso: Archivo; | Unidad | 1 Unidad | 3 | Q 55.00 | Q 165.00 |
| 291 | 86077 | 101855 | Banderitas | Ancho: 1 Centímetro; Clase: Adhesiva; Largo: 5 Centímetro; Uso: Oficina; | Unidad | 1 Unidad | 40 | Q 9.00 | Q 360.00 |
| 291 | 2014 | 2326 | Boligrafo | Color: Negro; Dimensión: 0.7 Milímetro(s); Tipo de punta: Fina; | Unidad | 1 Unidad | 100 | Q 1.00 | Q 100.00 |
| 291 | 2031 | 2342 | Boligrafo | Tipo de punta: Mediano; Color: Varios | Unidad | 1 Unidad | 100 | Q 2.00 | Q 200.00 |
| 291 | 2068 | 2377 | Corrector | Característica: Líquido tipo pluma; | Unidad | 1 Unidad | 15 | Q 8.00 | Q 120.00 |
| 291 | 2071 | 2380 | Sacapuntas | Material: Metal; | Unidad | 1 Unidad | 15 | Q 6.00 | Q 90.00 |
| 291 | 2074 | 2385 | Marcador | Característica: Punta biselada; Color: Naranja; Uso: Resaltador; | Unidad | 1 Unidad | 14 | Q 4.00 | Q 56.00 |
| 291 | 2092 | 66964 | Fastener | Material: Metal; | Caja | 100 Unidades | 12 | Q 6.00 | Q 72.00 |
| 291 | 2112 | 2425 | Borrador | Color: Blanco; Uso: Lápiz; | Unidad | 1 Unidad | 15 | Q 1.00 | Q 15.00 |
| 291 | 2113 | 2426 | Clip | Característica: Pequeño; | Caja | 100 Unidades | 12 | Q 3.00 | Q 36.00 |
| 291 | 2127 | 15142 | Grapas | Característica: Estándar; Dimensión: 26/6 mm; | Caja | 5,000 Unidades | 20 | Q 3.00 | Q 60.00 |
| 291 | 22430 | 23974 | Sacagrapas | Tipo: Industrial; | Unidad | 1 Unidad | 15 | Q 3.00 | Q 45.00 |
| 291 | 24478 | 26046 | Regla | Material: Plástico; Tamaño: 30 Centímetro(s); | Unidad | 1 Unidad | 22 | Q 5.00 | Q 110.00 |
| 291 | 33734 | 36949 | Mouse Pad | Tipo: Con burbuja de gel; Uso: Computadora; | Unidad | 1 Unidad | 10 | Q 49.00 | Q 490.00 |
| 291 | 36590 | 40218 | Calculadora de Escritorio | Dígitos: 12; | Unidad | 1 Unidad | 10 | Q 43.00 | Q 430.00 |

| | | | | | | | | | |
|-----|--------|--------|-----------------------------------------|------------------------------------------------------------------------------------------------------------------------------|--------|--------------|----|----------|------------|
| 291 | 39495 | 43793 | Engrapadora | Material: Metal; Tamaño: Grande; | Unidad | 1 Unidad | 10 | Q 31.00 | Q 310.00 |
| 291 | 41711 | 58080 | Clip | Material: Metal (sin Forro), Tamaño: Estandar | Caja | 100 Unidades | 15 | Q 6.00 | Q 90.00 |
| 291 | 43768 | 50298 | Regla | Material: Plástica; Tamaño: 20 Centímetro(s); | Unidad | 1 Unidad | 20 | Q 3.00 | Q 60.00 |
| 291 | 45193 | 52183 | Tijera | Largo: 20 Centímetro(s); Mango: Plástico; Material: Acero inoxidable; | Unidad | 1 Unidad | 40 | Q 28.00 | Q 1,120.00 |
| 291 | 56535 | 66953 | Cinta Adhesiva | Ancho: 2 Pulgadas(s); Color: Transparente; Largo: 30 Metro(s); Uso: Empaque; | Unidad | 1 Unidad | 11 | Q 26.00 | Q 286.00 |
| 291 | 88575 | 104819 | Dispensador de Cinta Adhesiva | Diámetro de aro: 3/4 pulgada; Material: Plástico; Tipo: De escritorio; | Unidad | 1 Unidad | 15 | Q 15.00 | Q 225.00 |
| 291 | 106205 | 123804 | Cinta | Código: S015329; Color: Negro; Uso: Impresora; | Unidad | 1 Unidad | 2 | Q 25.00 | Q 50.00 |
| 291 | 106248 | 123847 | Cinta De Transferencia Térmica (Ribbon) | Código: Cs-2; Uso: Impresora Térmica; | Unidad | 1 Unidad | 5 | Q 135.00 | Q 675.00 |
| 292 | 2859 | 63760 | Detergente | Estado: Polvo | Bolsa | 5 Libras | 1 | Q 21.00 | Q 21.00 |
| 292 | 2860 | 3439 | Jabon | Consistencia: Crema (pasta); Uso: Lavatrstos; | Tarro | 425 Gramos | 3 | Q 7.00 | Q 21.00 |
| 292 | 21186 | 41506 | Limpiador | Estado: Polvo; | Bote | 450 Gramos | 2 | Q 7.00 | Q 14.00 |
| 292 | 27750 | 30230 | Esponja | Alto: 0.5 Centímetro(s); Ancho: 10.5 Centímetro(s); Clase: Suave; Largo: 15 Centímetro(s); Material: Fibra; Uso: Lavatrstos; | Unidad | 1 Unidad | 20 | Q 2.00 | Q 40.00 |

| | | | | | | | | | |
|-----|--------|--------|----------------|--------------------------------------------------------------------------------------------------------------------------------------------------------|--------|----------------|----|----------|----------|
| 292 | 28968 | 68203 | Limpia muebles | Propiedades: Pulidor; | Bote | 480 Mililitro | 1 | Q 39.00 | Q 39.00 |
| 292 | 29868 | 32515 | Jabon | Aplicación: Dispensador en spray; Consistencia: Líquido; Uso: Manos; | Bolsa | Miligramos | 1 | Q 55.00 | Q 55.00 |
| 292 | 38219 | 42257 | Toalla | Ancho: 45 Centímetro(s); Diseño de tela: Doble; Largo: 80 Centímetro(s); Material: Algodón; Uso: Trapear; | Unidad | 1 Unidad | 5 | Q 32.00 | Q 160.00 |
| 292 | 42957 | 48785 | Desinfectante | Aplicación: Piso; Aroma: Varios; Estado: Líquido; | Envase | 1 Galon | 2 | Q 75.00 | Q 150.00 |
| 293 | 51105 | 60092 | Marcador | Punta: Redonda; Uso: Pizarrón; Color: Varios | Unidad | 1 Unidad | 15 | Q 7.00 | Q 105.00 |
| 295 | 4807 | 115082 | Algodón | Absorbente: Si; Pureza: 100%; | Unidad | 1 unidad | 10 | Q 2.00 | Q 20.00 |
| 295 | 74464 | 88452 | Guante | Condición: Descartable; Material: Látex; Tamaño: Mediano; | Caja | 100 Unidad(es) | 4 | Q 125.00 | Q 500.00 |
| 295 | 125833 | 146800 | Mascarilla | Condición: Descartable; Diseño: Sin válvula; Filtro: Kn95; Material: 5 capas (tela no tejida, filtro de esponja, entre otras); Sujetadores: Elásticos; | Unidad | 1 Unidad(es) | 80 | Q 6.00 | Q 480.00 |
| 296 | 57048 | 67615 | Taza | Capacidad: 8 Onza(s); Material: Melamina; | Unidad | 1 Unidad | 30 | Q 10.00 | Q 300.00 |
| 296 | 47548 | 55393 | Tenedor | Largo: 20 Centímetro(s); Material: Metal; | Unidad | 1 Unidad | 20 | Q 4.00 | Q 80.00 |
| 296 | 91557 | 108000 | Plato | Material: Melamina; Tipo: Pastelero; | Unidad | 1 Unidad | 20 | Q 6.00 | Q 120.00 |

| | | | | | | | | | |
|-----|-------|--------|----------|-----------------------------------------------------------------------------------------|--------|--------------|----|---------|--------------------|
| 297 | 88820 | 105090 | Bateria | Alimentación: 9 Voltio; Forma: Rectangular; Material: Alcalino; Recargable: No; | Unidad | 1 Unidad | 21 | Q 18.00 | Q 378.00 |
| 297 | 49780 | 58353 | Bombilla | Alimentación: 120 Voltio(s); Forma del bombillo: Globo; Tipo de luz: Mixta; Watts: 160; | Unidad | 1 Unidad(es) | 10 | Q 62.00 | Q 620.00 |
| 299 | 55756 | 65853 | Brocha | Cerda: Natural; Mango: Madera; Tamaño: 3 Pulgadas(s); Uso: Pintura; | Unidad | 1 Unidad | 24 | Q 20.00 | Q 480.00 |
| | | | | TOTAL | | | | | Q 19,453.00 |

| | | | | | | | | | | |
|-----------------------------------------|---|--|---------------------------------------------------------------------------------------------------------------------------------------------------------------------------------------------------------|--|--|--|--|--|--|--|
| GRUPO 200 (Funcionamiento) | | | | | | | | | | |
| CATALOGO DE SUMINISTROS | | | | | | | | | | |
| SEGUNDO REGISTRO DE LA PROPIEDAD | | | | | | | | | | |
| AÑO 2025 | | | | | | | | | | |
| | | | | | | | | | | |
| Centro de Costo | | | Totonicapán | | | | | | | |
| Producto | | | <i>Usuarios de las regiones suroccidental VI y noroccidental VII, beneficiados con los Asientos Registrales que se inscriben de sus bienes muebles e inmuebles, para garantizar la certeza jurídica</i> | | | | | | | |
| Subproducto | | | <i>Usuarios de las regiones suroccidental VI y noroccidental VII, beneficiados con las Operaciones Registrales, para garantizar la certeza jurídica.</i> | | | | | | | |
| Actividad | 4 | | Operación | | | | | | | |

| REGLON | CODIGO DE INSUMO | CODIGO DE PRESENTACION | NOMBRE | CARACTERISTICAS | NOMBRE DE LA PRESENTACION | CANTIDAD Y UNIDAD (presentacion) | CANTIDAD | PRECIO | TOTAL |
|--------|------------------|------------------------|--------------|----------------------------------------------------------------------------------------------------|---------------------------|----------------------------------|----------|----------|------------|
| 211 | 2406 | 2856 | Azucar | Clase: Morena; | Bolsa | 5 Libras | 10 | Q 14.00 | Q 140.00 |
| 211 | 3503 | 4163 | Almuerzo | Tipo: Alimento; | Ración | 1 Unidad | 2 | Q 125.00 | Q 250.00 |
| 211 | 4877 | 28700 | Agua | Clase: Purificada; | Garrafon | 5 Galon | 4 | Q 10.00 | Q 40.00 |
| 211 | 5325 | 5545 | Desayuno | Tipo: Alimento | Ración | 1 Unidad | 2 | Q 75.00 | Q 150.00 |
| 211 | 26395 | 28679 | Cena | Tipo: Alimento; | Ración | 1 Unidad | 4 | Q 75.00 | Q 300.00 |
| 211 | 31827 | 36157 | Jugos | Clase: Artificial; Sabor: Fruta; | Tetra Pack | 200 Mililitros | 8 | Q 15.00 | Q 120.00 |
| 233 | 101941 | 118998 | Camisa | Genero: Masculino; Logotipo: Bordado; Manga: Corta; Talla: A la medida; Tela: Algodón; Tipo: Polo; | Unidad | 1 Unidad (es) | 2 | Q 130.00 | Q 260.00 |
| 233 | 40172 | 44797 | Blusa | Logotipo: Bordado; Manga: Corta; Material: Algodón; Talla: L; Tipo: Polo; | Unidad | 1 Unidad (es) | 3 | Q 82.00 | Q 246.00 |
| 241 | 1571 | 1812 | Papel Bond | Color: Blanco; Grado: 1; Gramaje: 80 Gramos; Tamaño: Oficio; | Resma | 500 Unidades | 19 | Q 32.00 | Q 608.00 |
| 241 | 1569 | 1810 | Papel Bond | Color: Blanco; Grado: 1; Gramaje: 80 Gramos; Tamaño: Carta; | Resma | 500 Unidades | 50 | Q 28.00 | Q 1,400.00 |
| 243 | 2120 | 27828 | Masking Tape | Ancho: 2 Pulgadas(s); | Rollo | 25 Yardas | 1 | Q 12.00 | Q 12.00 |
| 243 | 2187 | 36020 | Sobre | Clase: Manila; Tamaño: Extra oficio; | Unidad | 1 Unidad | 50 | Q 2.00 | Q 100.00 |
| 243 | 2190 | 29024 | Folder | Clase: Manila; Tamaño: Carta; | Unidad | 1 Unidad | 50 | Q 1.00 | Q 50.00 |

| | | | | | | | | | |
|-----|-------|-------|------------------|--------------------------------------------------------------------------------------------------------------------------------------------------------------|--------|----------|-----|----------|----------|
| 243 | 2191 | 29025 | Folder | Clase: Manilla; Tamaño: Oficio; | Unidad | 1 Unidad | 98 | Q 1.00 | Q 98.00 |
| 243 | 2196 | 40732 | Rollo Contometro | Ancho: 2 1/4 pulgadas; Tipo: Rollo; | Rollo | 1 Unidad | 10 | Q 3.00 | Q 30.00 |
| 243 | 29117 | 38086 | Papel Higienico | Clase: Bobina; Hoja: Simple; Largo de bobina: 250 Metro(s); | Unidad | 1 Unidad | 10 | Q 28.00 | Q 280.00 |
| 243 | 42710 | 48416 | Papel | Ancho: 2.25 Pulgadas(s); Gramaje: 80 Gramos(s); Uso: Sumadora; | Rollo | 1 Unidad | 25 | Q 7.00 | Q 175.00 |
| 243 | 47481 | 55285 | Folder | Color: Varios; Material: Cartón; Tamaño: Carta; Tipo: Colgante; | Unidad | 1 Unidad | 131 | Q 5.00 | Q 655.00 |
| 243 | 58683 | 69651 | Sobre | Diseño: Con membrete; Gramaje: 120 ; Tamaño: Media carta; Tipo de papel: Bond; | Unidad | 1 Unidad | 100 | Q 1.00 | Q 100.00 |
| 244 | 22453 | 23997 | Agenda | Canto: Plateado; Cartografía a color: No; Gramaje del papel: 65; Páginas troqueladas por mes: No; Papel: Bond; Tapa: Cuerina; Tipo: Presidencial; Con Nombre | Unidad | 1 Unidad | 2 | Q 125.00 | Q 250.00 |
| 244 | 2209 | 2532 | Archivador Leit | Material: Cartón; Tamaño: Carta; | Unidad | 1 Unidad | 2 | Q 19.00 | Q 38.00 |
| 244 | 2210 | 2533 | Archivador Leit | Material: Cartón; Tamaño: Oficio; | Unidad | 1 Unidad | 2 | Q 12.00 | Q 24.00 |
| 244 | 4893 | 5114 | Libreta | Tamaño: Estándar; Uso: Taquigrafía; | Unidad | 1 Unidad | 2 | Q 3.00 | Q 6.00 |
| 244 | 13513 | 14397 | Block | Color: Amarillo; Diseño: Líneas; Hojas: 100; Material: Papel; Tamaño: Media carta; Uso: Notas; | Unidad | 1 Unidad | 10 | Q 4.00 | Q 40.00 |

| | | | | | | | | | |
|-----|--------|--------|-------------------------|---------------------------------------------------------------------------------------------------------------------------|--------|----------------|-----|----------|----------|
| 244 | 32491 | 35423 | Cuaderno | Cantidad de hojas: 100; Estilo de hoja: Con líneas; Pasta: Dura; Tamaño: Pequeño; | Unidad | 1 Unidad | 3 | Q 10.00 | Q 30.00 |
| 244 | 63057 | 75885 | Block Adhesivo | Ancho: 2 Pulgadas; Largo: 2 Pulgadas; Número de hojas: 250; Uso: Notas; | Unidad | 1 Unidad | 4 | Q 18.00 | Q 72.00 |
| 247 | 27695 | 30169 | Timbres | Clase: Forense; Valor: Q.1.00; | Unidad | 1 Unidad | 18 | Q 1.00 | Q 18.00 |
| 247 | 27698 | 30170 | Timbres | Clase: Fiscal; Valor: Q.0.50; | Unidad | 1 Unidad | 25 | Q 1.00 | Q 25.00 |
| 247 | 27701 | 30171 | Timbres | Clase: Notarial; Valor: Q.10.00; | Unidad | 1 Unidad | 12 | Q 11.00 | Q 132.00 |
| 247 | 27702 | 30173 | Timbres | Clase: Fiscal; Valor: Q.5.00; | Unidad | 1 Unidad | 15 | Q 5.00 | Q 75.00 |
| 247 | 123117 | 143509 | Papel Seguridad | Color: Varios; Grosor: 80 Gramos; Incluye: Arte impreso; Tamaño: Oficio; | Resma | 1 Unidad | 6 | Q 125.00 | Q 750.00 |
| 249 | 81746 | 96637 | Tarjeta de Presentacion | Alto: 5 Centímetro; Ancho: 9 Centímetro; Papel: Cartulina; Uso: Indentificacion con Leyenda y Logotipo de la Institucion; | Unidad | 1 Unidad | 82 | Q 6.00 | Q 492.00 |
| 254 | 52629 | 119564 | Hule | Número: 18; | Bolsa | 100 Gramos | 100 | Q 5.00 | Q 500.00 |
| 261 | 65 | 55185 | Alcohol Etílico | Concentración: 95%; Vía de administración: Tópico; | Bote | 120 Mililitros | 7 | Q 38.00 | Q 266.00 |
| 261 | 4894 | 5115 | Cloro | Consistencia: Líquida; Uso: Limpieza; | Bote | 1 Galon | 2 | Q 15.00 | Q 30.00 |
| 261 | 38608 | 77760 | Alcohol | Clase: Antibacterial; Tipo: Gel; | Envase | 1 Galón | 2 | Q 103.00 | Q 206.00 |
| 262 | 28742 | 31310 | Diésel | Monto: Q. 100.00; Tipo: Vales de combustible; | Vale | 1 Unidad (es) | 5 | Q 100.00 | Q 500.00 |

| | | | | | | | | | |
|-----|-------|--------|-------------------------------------------------------------------------------------------------------|-----------------------------------------------------------------------------------------------------------------------------------------------------------------------|---------|---------------|---|---------|----------|
| 266 | 44745 | 51557 | Diclofenaco + complejo B (Doloneurobion) | Concentración: Diclofenaco potásico 25mg + vitamina b1 50mg+ vitamina b6 50mg + vitamina b12 250mg; Forma farmacéutica: Cápsulas de gel; Vía de administración: Oral; | Unidad | 1 Unidad | 3 | Q 51.00 | Q 153.00 |
| 266 | 796 | 929 | Hioscina butil bromuro (Buscapina) | Concentración: 10mg; Forma farmacéutica: Tableta; Vía de administración: Oral; | Unidad | 1 Unidad | 1 | Q 5.00 | Q 5.00 |
| 266 | 952 | 1095 | Loperamida Clorhidrato (Alka Ad) | Concentración: 2 mg; Forma farmacéutica: Cápsula; Vía de administración: Oral; | Capsula | 1 Unidad | 5 | Q 2.00 | Q 10.00 |
| 266 | 959 | 1102 | Loratadina | Concentración: 10 mg; Presentación: Tableta; Vía de administración: Oral; | Unidad | 1 Unidad | 2 | Q 50.00 | Q 100.00 |
| 266 | 1087 | 1235 | Naproxeno (Aleve) | Concentración: 550mg; Presentación: Tableta; Vía de administración: Oral; | Unidad | 1 Unidad | 5 | Q 2.00 | Q 10.00 |
| 266 | 32698 | 35658 | Ibuprofeno (Dorival Liquid Gels) | Acción: Antiinflamatorio; Concentración: 200mg; Forma farmacéutica: Cápsula de gel; Vía de administración: Oral; | Unidad | 1 Unidad | 4 | Q 3.00 | Q 12.00 |
| 266 | 94725 | 111325 | Acetaminofén (paracetamol) + clorhidrato de fenilefrina + dextrometorfano hbr (Tabcin Liquid-Gel Dia) | Concentración: 500mg + 5mg + 15mg; Forma farmacéutica: Capleta; Vía de administración: Oral; | Caja | 100 Unidades | 5 | Q 2.00 | Q 10.00 |
| 267 | 4534 | 40882 | Tinta | Color: Negro; Material: Roll on; Uso: Almohadilla sello; | Envase | 60 Mililitros | 5 | Q 10.00 | Q 50.00 |

| | | | | | | | | | | | |
|-----|-------|--------|------------|---------------------------------------------------------------------------------------|--------|---------------|----|---|-------|---|--------|
| 267 | 27867 | 69477 | Tinta | Color: Negro; Tipo: Gotero; Uso: Almohadilla sello; | Bote | 28 Mililitro | 11 | Q | 23.00 | Q | 253.00 |
| 267 | 37188 | 40894 | Tinta | Color: Verde; Tipo: Roll on; Uso: Almohadilla; | Envase | 60 Mililitros | 10 | Q | 7.00 | Q | 70.00 |
| 267 | 40584 | 55929 | Tinta | Color: Azul; Tipo: Roll on; Uso: Almohadilla; | Envase | 60 Mililitros | 5 | Q | 7.00 | Q | 35.00 |
| 267 | 40585 | 64503 | Tinta | Color: Rojo; Tipo: Gotero; Uso: Almohadilla; | Envase | 28 Mililitro | 2 | Q | 23.00 | Q | 46.00 |
| 267 | 40586 | 64502 | Tinta | Color: Azul; Tipo: Gotero; Uso: Almohadilla; | Envase | 28 Mililitro | 2 | Q | 23.00 | Q | 46.00 |
| 268 | 32476 | 35409 | Tarugo | Diámetro: 1/4 pulgadas; Material: Plástico; | Unidad | 1 Unidad | 10 | Q | 2.00 | Q | 20.00 |
| 268 | 43091 | 49002 | Cincho | Ancho: 4.5 Milímetro(s); Largo: 11 Pulgadas(s); Material: Plástico; | Unidad | 1 Unidad | 15 | Q | 2.00 | Q | 30.00 |
| 268 | 44129 | 50835 | Tubo | Diámetro: 3/4 pulgada; Largo: 3 Metro(s); Material: Pvc; Uso: Eléctrico; | Unidad | 1 Unidad | 5 | Q | 18.00 | Q | 90.00 |
| 268 | 82150 | 97118 | Atomizador | Material: Plástico; | Unidad | 1 Unidad | 10 | Q | 25.00 | Q | 250.00 |
| 268 | 84804 | 100321 | Bolsa | Ancho: 35 Pulgadas; Calibre: 50; Largo: 50 Pulgadas; Material: Plástico; Uso: Basura; | Unidad | 1 Unidad | 55 | Q | 1.00 | Q | 55.00 |
| 268 | 88706 | 104968 | Basurero | Capacidad: 22 Litro; Contiene: Pedal y tapadera; Material: Plástico; | Unidad | 1 Unidad | 1 | Q | 55.00 | Q | 55.00 |
| 269 | 5488 | 5708 | Silicon | Clase: Solido; Presentación: Barra; | Barra | 1 Unidad | 30 | Q | 15.00 | Q | 450.00 |

| | | | | | | | | | |
|-----|-------|--------|------------------------|-------------------------------------------------------------------------------|--------|--------------|-----|---------|----------|
| 269 | 14615 | 35849 | Papel Fotografico | Acabado: Mate; Tamaño: Carta; | Unidad | 1 Unidad | 25 | Q 2.00 | Q 50.00 |
| 286 | 51198 | 60198 | Cuchilla | Tamaño: Estándar; Tipo: Acero inoxidable; Uso: Corte de papel; | Unidad | 1 Unidad | 18 | Q 7.00 | Q 126.00 |
| 286 | 81859 | 96780 | Navaja | Largo total: 18 Centímetro; Mango: Acero; Material de hoja: Acero inoxidable; | Unidad | 1 Unidad | 2 | Q 88.00 | Q 176.00 |
| 289 | 31876 | 41140 | Chapas para escritorio | Uso: Escritorio; | Unidad | 1 Unidad | 3 | Q 45.00 | Q 135.00 |
| 289 | 30020 | 32670 | chapas para archivos | Uso: Archivo; | Unidad | 1 Unidad | 3 | Q 55.00 | Q 165.00 |
| 291 | 86077 | 101855 | Banderitas | Ancho: 1 Centímetro; Clase: Adhesiva; Largo: 5 Centímetro; Uso: Oficina; | Unidad | 1 Unidad | 40 | Q 9.00 | Q 360.00 |
| 291 | 2014 | 2326 | Boligrafo | Color: Negro; Dimensión: 0.7 Milímetro(s); Tipo de punta: Fina; | Unidad | 1 Unidad | 100 | Q 1.00 | Q 100.00 |
| 291 | 2031 | 2342 | Boligrafo | Tipo de punta: Mediano; Color: Varios | Unidad | 1 Unidad | 100 | Q 2.00 | Q 200.00 |
| 291 | 2068 | 2377 | Corrector | Característica: Líquido tipo pluma; | Unidad | 1 Unidad | 15 | Q 8.00 | Q 120.00 |
| 291 | 2071 | 2380 | Sacapuntas | Material: Metal; | Unidad | 1 Unidad | 15 | Q 6.00 | Q 90.00 |
| 291 | 2074 | 2385 | Marcador | Característica: Punta biselada; Color: Naranja; Uso: Resaltador; | Unidad | 1 Unidad | 14 | Q 4.00 | Q 56.00 |
| 291 | 2092 | 66964 | Fastener | Material: Metal; | Caja | 100 Unidades | 12 | Q 6.00 | Q 72.00 |
| 291 | 2112 | 2425 | Borrador | Color: Blanco; Uso: Lápiz; | Unidad | 1 Unidad | 15 | Q 1.00 | Q 15.00 |
| 291 | 2113 | 2426 | Clip | Característica: Pequeño; | Caja | 100 Unidades | 12 | Q 3.00 | Q 36.00 |

| | | | | | | | | | |
|-----|--------|--------|-----------------------------------------|------------------------------------------------------------------------------------|--------|----------------|----|----------|------------|
| 291 | 2127 | 15142 | Grapas | Característica: Estándar; Dimensión: 26/6 mm; | Caja | 5,000 Unidades | 20 | Q 3.00 | Q 60.00 |
| 291 | 22430 | 23974 | Sacagrapas | Tipo: Industrial; | Unidad | 1 Unidad | 15 | Q 3.00 | Q 45.00 |
| 291 | 24478 | 26046 | Regla | Material: Plástico; Tamaño: 30 Centímetro(s); | Unidad | 1 Unidad | 22 | Q 5.00 | Q 110.00 |
| 291 | 33734 | 36949 | Mouse Pad | Tipo: Con burbuja de gel; Uso: Computadora; | Unidad | 1 Unidad | 10 | Q 49.00 | Q 490.00 |
| 291 | 36590 | 40218 | Calculadora de Escritorio | Dígitos: 12; | Unidad | 1 Unidad | 10 | Q 43.00 | Q 430.00 |
| 291 | 39495 | 43793 | Engrapadora | Material: Metal; Tamaño: Grande; | Unidad | 1 Unidad | 10 | Q 31.00 | Q 310.00 |
| 291 | 41711 | 58080 | Clip | Material: Metal (sin Forro), Tamaño: Estandar | Caja | 100 Unidades | 15 | Q 6.00 | Q 90.00 |
| 291 | 43768 | 50298 | Regla | Material: Plástica; Tamaño: 20 Centímetro(s); | Unidad | 1 Unidad | 20 | Q 3.00 | Q 60.00 |
| 291 | 45193 | 52183 | Tijera | Largo: 20 Centímetro(s); Mango: Plástico; Material: Acero inoxidable; | Unidad | 1 Unidad | 40 | Q 28.00 | Q 1,120.00 |
| 291 | 56535 | 66953 | Cinta Adhesiva | Ancho: 2 Pulgadas(s); Color: Transparente; Largo: 30 Metro(s); Uso: Empaque; | Unidad | 1 Unidad | 11 | Q 26.00 | Q 286.00 |
| 291 | 88575 | 104819 | Dispensador de Cinta Adhesiva | Diámetro de aro: 3/4 pulgada; Material: Plástico; Tipo: De escritorio; | Unidad | 1 Unidad | 15 | Q 15.00 | Q 225.00 |
| 291 | 106205 | 123804 | Cinta | Código: S015329; Color: Negro; Uso: Impresora; | Unidad | 1 Unidad | 2 | Q 25.00 | Q 50.00 |
| 291 | 106248 | 123847 | Cinta De Transferencia Térmica (Ribbon) | Código: Cs-2; Uso: Impresora Térmica; | Unidad | 1 Unidad | 5 | Q 135.00 | Q 675.00 |

| | | | | | | | | | | | |
|-----|--------|--------|----------------|--------------------------------------------------------------------------------------------------------------------------------------------------------------------|--------|----------------|----|---|--------|---|--------|
| 292 | 2859 | 63760 | Detergente | Estado: Polvo | Bolsa | 5 Libras | 1 | Q | 21.00 | Q | 21.00 |
| 292 | 2860 | 3439 | Jabon | Consistencia: Crema (pasta); Uso: Lavatrastos; | Tarro | 425 Gramos | 3 | Q | 7.00 | Q | 21.00 |
| 292 | 21186 | 41506 | Limpiador | Estado: Polvo; | Bote | 450 Gramos | 2 | Q | 7.00 | Q | 14.00 |
| 292 | 27750 | 30230 | Espanja | Alto: 0.5 Centímetro(s); Ancho: 10.5 Centímetro(s); Clase: Suave; Largo: 15 Centímetro(s); Material: Fibra; Uso: Lavatrastos; | Unidad | 1 Unidad | 20 | Q | 2.00 | Q | 40.00 |
| 292 | 28968 | 68203 | Limpia muebles | Propiedades: Pulidor; | Bote | 480 Millilitro | 1 | Q | 39.00 | Q | 39.00 |
| 292 | 29868 | 32515 | Jabon | Aplicación: Dispensador en spray; Consistencia: Líquido; Uso: Manos; | Bolsa | Miligramos | 1 | Q | 55.00 | Q | 55.00 |
| 292 | 38219 | 42257 | Toalla | Ancho: 45 Centímetro(s); Diseño de tela: Doble; Largo: 80 Centímetro(s); Material: Algodón; Uso: Trapear; | Unidad | 1 Unidad | 5 | Q | 32.00 | Q | 160.00 |
| 292 | 42957 | 48785 | Desinfectante | Aplicación: Piso; Aroma: Varios; Estado: Líquido; | Envase | 1 Galon | 2 | Q | 75.00 | Q | 150.00 |
| 293 | 51105 | 60092 | Marcador | Punta: Redonda; Uso: Pizarrón; Color: Varios | Unidad | 1 Unidad | 15 | Q | 7.00 | Q | 105.00 |
| 295 | 4807 | 115082 | Algodón | Absorbente: Si; Pureza: 100%; | Unidad | 1 unidad | 10 | Q | 2.00 | Q | 20.00 |
| 295 | 74464 | 88452 | Guante | Condición: Descartable; Material: Látex; Tamaño: Mediano; | Caja | 100 Unidad(es) | 4 | Q | 125.00 | Q | 500.00 |
| 295 | 125833 | 146800 | Mascarilla | Condición: Descartable; Diseño: Sin válvula; Filtro: Kn95; Material: 5 capas (tela no tejida, filtro de esponja, entre otras); Sujetadores: Elásticos; | Unidad | 1 Unidad(es) | 80 | Q | 6.00 | Q | 480.00 |

| | | | | | | | | | |
|-----|-------|--------|----------|-----------------------------------------------------------------------------------------|--------|--------------|----|---------|--------------------|
| 296 | 57048 | 67615 | Taza | Capacidad: 8 Onza(s); Material: Melamina; | Unidad | 1 Unidad | 30 | Q 10.00 | Q 300.00 |
| 296 | 47548 | 55393 | Tenedor | Largo: 20 Centímetro(s); Material: Metal; | Unidad | 1 Unidad | 20 | Q 4.00 | Q 80.00 |
| 296 | 91557 | 108000 | Plato | Material: Melamina; Tipo: Pastelero; | Unidad | 1 Unidad | 20 | Q 6.00 | Q 120.00 |
| 297 | 88820 | 105090 | Bateria | Alimentación: 9 Voltio; Forma: Rectangular; Material: Alcalino; Recargable: No; | Unidad | 1 Unidad | 21 | Q 18.00 | Q 378.00 |
| 297 | 49780 | 58353 | Bombilla | Alimentación: 120 Voltio(s); Forma del bombillo: Globo; Tipo de luz: Mixta; Watts: 160; | Unidad | 1 Unidad(es) | 10 | Q 62.00 | Q 620.00 |
| 299 | 55756 | 65853 | Brocha | Cerda: Natural; Mango: Madera; Tamaño: 3 Pulgadas(s); Uso: Pintura; | Unidad | 1 Unidad | 24 | Q 20.00 | Q 480.00 |
| | | | | TOTAL | | | | | Q 19,453.00 |

PROYECTOS 2025

| RESPONSABLE DE LOS PROYECTOS: COORDINACIÓN Y SUB COORDINACIÓN DE GIRH | | | | | | | | | | | | | | | | | | |
|-----------------------------------------------------------------------|----------------------------------------------------------------------------------------------------------------------------------------------------|--------------------------------------------------------------------------------------------------------------------------------------------------------------------------------------------------------------------------|----------------------------------------------------------------------------------------------------------------------------------------------------------------------------------------------------------------------------------------------------------------------------------------------------------------------------------------------------------------------------------------------------------------------------------------------------------------------------------------------|----------------------------------------------------------------------------------------------------------------------------------------------------------------------------------------------------------------------------------------------------------------------------------------------|--------------------------|-------------------------------------------------------------------------------------------------------------------------------------------------------------------------------------|---------------------------|----------------|-------------------------------------------|----------------------------------------------------------------------------------------------------------------------------------|--------------|--------------|-------------|--------------|----------------------|--------------|----------|--------------|
| No. | Nombre del Proyecto | Descripción del Proyecto (Que se hará) | Justificación del Proyecto (El Porque se hará) | Alcance del Proyecto | Producto | Acción del Instrumento Plan Estratégico Institucional PEI 2022 - 2029 | Temporalidad del proyecto | Monto Asignado | Asignado a funcionamiento o modernización | Reglón Presupuestario a ejecutar | Enero -abril | | Mayo-agosto | | Septiembre-diciembre | | Total | |
| | | | | | | | | | | | % Físico | % Financiero | % Físico | % Financiero | % Físico | % Financiero | % Físico | % Financiero |
| 1 | Ampliación de la Certificación de la norma ISO 9001-2015, En la Operación Registral. | Sistema de Gestión de Calidad | Mejorar y eficientizar los procesos de la operación registral. Cabe mencionar que recientemente fue creado el observatorio de Derechos de Propiedad por parte de la clase empresarial de Guatemala, y que, con el Sistema de Gestión de Calidad (ISO), se demuestra que está trabajando para brindar servicio de calidad. | Mantener las certificaciones que permitan brindar un servicio de excelencia hacia los usuarios tanto internos como externos. | Dirección y Coordinación | Creación y actualización de procedimientos para reducir el tiempo de entrega de la operación registral. | Anual | Q150,000.00 | Funcionamiento | 184 - Q.35,000.00; 133 - Q.10,080.00; 134 - Q.10,490.40; 185 - Q.65,000.00; 171 - Q.15,000.00; 211 - Q.14,429.60. | 34% | 34% | 33% | 33% | 33% | 33% | 100% | 100% |
| 2 | Tecnificación y Profesionalización del Personal del SRP, y Conferencias, capacitaciones o talleres para los usuarios del SRP. (Academia Registral) | Fortalecer las competencias de todos los trabajadores de la Institución. Asimismo, instruir a todos los usuarios del SRP sobre los procedimientos que conllevan cada una de las gestiones registrales y administrativas. | Continuar con la Tecnificación y Profesionalización de los trabajadores de la institución que permita fortalecer el sistema de especialización con programas de formación y desarrollo de los colaboradores del SRP(capacitación y sensibilización). Y por ende brindar un mejor servicio al usuario en general. (Proyección) | Reforzar la práctica profesional, laboral y personal, en la eficiencia y su desempeño. Continuar con las capacitaciones y actualización académica profesional que permita fortalecer el sistema de especialización en su rama. Formación y desarrollo de los colaboradores en su disciplina. | Dirección y Coordinación | Creación y actualización de procedimientos para reducir el tiempo de entrega de la operación registral. Capacitaciones a la ciudadanía sobre el valor de registrar sus propiedades. | Anual | Q250,000.00 | Funcionamiento | Sub Grupo 18 - Q. 201,600.00; 211 - Q. 48,400.00. | 34% | 34% | 33% | 33% | 33% | 33% | 100% | 100% |
| 3 | Publicidad Registral | Plan de Mercadeo de los Servicios que presta el Segundo Registro de la Propiedad | *Se hace necesaria la socialización de todos nuestros servicios, a los Notarios, usuarios y a particulares que todavía no tienen información acerca de nuestra Institución. *Optimar la utilización de tecnología moderna en nuestros servicios. *Implementar nuevas herramientas para el seguimiento y monitoreo del uso de los servicios que se prestan. *Contar con material de apoyo, informativo, boletines, charlas y todo tipo de información que oriente a nuestro usuario. | Satisfacer las necesidades de los usuarios. Atender en su totalidad a los 8 departamentos a cargo: (Quetzaltenango, Retalhuleu, Suchitepéquez, Totonicapán, Huehuetenango, Sololá, Quiché, San Marcos.) Incrementar los ingresos financieros de la institución. | Dirección y Coordinación | Implementación de un Plan de Marketing donde se haga conciencia registral. | Anual | Q50,000.00 | Funcionamiento | 121 | 34% | 34% | 33% | 33% | 33% | 33% | 100% | 100% |

| SEGUNDO REGISTRO DE LA PROPIEDAD QUETZALTENANGO - PROYECTOS PARA EL AÑO 2025 | | | | | | | | | | | | | | | | | | |
|------------------------------------------------------------------------------------------------------|----------------------------------------------------------------------------------|----------------------------------------------------------------------------------------------------------------------------------------|-------------------------------------------------------------------------------------------------------------------------------------------------------------------------------------------------------------------------------------------------------------------------------------------------------------------------|-----------------------------------------------------------------------------------------------------------------------------------------------------------------------------------------------------------------------------------------------------------------------------------------------------------------------------------------------------------|-----------------------------|------------------------------------------------------------------------------------|---------------------------|----------------|-------------------------------------------|-----------------------------------|--------------|--------------|-------------|--------------|----------------------|--------------|----------|--------------|
| MATRIZ DE PRESENTACION DE PROYECTOS DEL DEPARTAMENTO DE INFORMATICA (MODERNIZACIÓN Y FUNCIONAMIENTO) | | | | | | | | | | | | | | | | | | |
| RESPONSABLE DE LOS PROYECTOS: COORDINACIÓN DE INFORMÁTICA | | | | | | | | | | | | | | | | | | |
| No. | Nombre del Proyecto | Descripción del Proyecto (Que se hará) | Justificación del Proyecto (El Porque se hará) | Alcance del Proyecto | Producto | Acción del Instrumento Plan Estratégico Institucional PEI 2022 - 2029 | Temporalidad del proyecto | Monto Asignado | Asignado a funcionamiento o modernización | Renglón Presupuestario a ejecutar | Enero -abril | | Mayo-agosto | | Septiembre-diciembre | | Total | |
| | | | | | | | | | | | % Físico | % Financiero | % Físico | % Financiero | % Físico | % Financiero | % Físico | % Financiero |
| 1 | Conservación y Sostenibilidad del equipo de computación e infraestructura de Red | Se realizara mantenimiento a los equipos de computo sensibles, como impresoras de puntos de venta, escaners, impresoras termicas, etc. | Debido a la utilización y el desgaste que sufren los equipos informáticos, deben mantenerse al día mediante un soporte preventivo a través de modificaciones y reparaciones para garantizar su funcionamiento y fiabilidad adecuados, con el objetivo de evitar fallos de hardware y prevenir episodios antes de que se | *Equipos de escáner y pegatineras funcionando sin inconvenientes, lo que evita el atraso en la operación de documentos. *Salvaguarda de equipos informáticos y al mantener el banco de baterías en óptimas condiciones. *Disponibilidad de los servidores que albergan el servicio de cajas y los sistemas administrativos para el Segundo Registro de la | Resguardo de la Información | Actualización de Sistemas informáticos vanguardistas para la modernización del SRP | 1 año | Q 168,000.00 | Modernización | 168, 169 | 50% | 50% | | | 50% | 50% | 100% | 100% |

| | | | | | | | | | | | | | | | | | |
|---|--------------------------------------------------------------------------|-------------------------------------------------------------------------------------------------------------------------------------------------------------|-----------------------------------------------------------------------------------------------------------------------------------------------------------------------------------------------|--------------------------------------------------------------------------------------------------------------------------------------------------------------|------------------------------------|-------------------------------------------------------------------------------------------|--------------|--------------------|----------------------|------------|-------------|-------------|--|--|--|--|-------------|
| | | <p>produzcan. Los equipos son: sistemas de aire acondicionado, escáneres e impresoras de etiquetas para todas las sedes y sistema de Banco de Baterías.</p> | <p>Propiedad. • Condiciones de trabajo con bajo estrés, al tener una temperatura adecuada en las sedes respectivas</p> | | | | | | | | | | | | | | |
| 2 | <p>Compra de impresoras de caja, escáneres e impresoras de pegatinas</p> | <p>Renovacion de impresiones que tienen alto trabajo y desgaste, las cuales ya llegaron a su vida util.</p> | <p>Mantener el proceso de operación registral en óptimas condiciones y permitir que el Segundo Registro de la Propiedad continúe prestando un servicio de calidad a sus usuarios.</p> | <p>• Reemplazar equipos que de uso presenten fallas irreparables. • Abastecer a las nuevas sedes planificadas con equipo nuevo para iniciar operaciones.</p> | <p>Resguardo de la Información</p> | <p>Actualización de Sistemas informáticos vanguardistas para la modernización del SRP</p> | <p>1 año</p> | <p>Q 74,800.00</p> | <p>Modernización</p> | <p>328</p> | <p>100%</p> | <p>100%</p> | | | | | <p>100%</p> |
| 3 | <p>Compra de Monitores</p> | <p>Adquisicion de monitores para las areas del flujo registral que todavia no cuentan con los mismos.</p> | <p>Debido al uso de monitores dobles para el mejor trabajo de los colaboradores del Segundo Registro de la Propiedad, es necesario realizar cambios por el uso y desgaste de los equipos.</p> | <p>• Que el personal que requiere de doble monitor para realizar las tareas asignadas los insumos necesarios para facilitar sus labores.</p> | <p>Resguardo de la Información</p> | <p>Actualización de Sistemas informáticos vanguardistas para la modernización del SRP</p> | <p>1 año</p> | <p>40.000.00</p> | <p>Modernización</p> | <p>328</p> | <p>100%</p> | <p>100%</p> | | | | | <p>100%</p> |

| | | | | | | | | | | | | | | | | | |
|---|-------------------------------------------------------------------------------------------------------------------------------------------------------------------------|-----------------------------------------------------------------------------------------------|------------------------------------------------------------------------------------------------------------------------------------------------------------------------------------------------------------------------------------------------------------------------------------------------------------------------------------------------------------------------------------------------------------------------------------------------------------------------------------------------------------------------------------------------|--------------------------------------------------------------------------------------------------------------------------------------------------------------------------------------------------------------------------------------------------------------------------------------------------------------------------------------------------------------------------------------------------------------------------------------------------------------------------------------------------------------------------------------------------------------------------------------------------------------------------------------------------------------------------------------------------------------------------------------------------------------------------------|------------------------------------|-------------------------------------------------------------------------------------------|--------------|-----------------------|----------------------|------------|---------------|---------------|---------------|---------------|---------------|---------------|-------------|
| 4 | <p>Servicio de sostenibilidad, mantenimiento, mejoramiento y seguridad a las aplicaciones y sistemas de la operación registral del Segundo Registro de la Propiedad</p> | <p>Tercerización de la administración y mantenimiento del Sistema de Operación Registral.</p> | <p>Se debe dar continuidad, fortalecimiento y mejoramiento de la aplicación de la Operación Registral del Segundo Registro de la Propiedad, para garantizar y optimizar todos los servicios que presta la institución en el occidente del País. Algunos de estos servicios son los siguientes:</p> <ul style="list-style-type: none"> • Soporte. • Copias de respaldo de la información. • Plan de recuperación en casos de desastre, para garantizar la Operación del Actual Sistema Registral. Entre otros. | <p>• Alta Disponibilidad: Minimizar tiempos de inactividad y asegurar continuidad operativa.</p> <ul style="list-style-type: none"> • Seguridad de Datos: Proteger información confidencial con medidas de ciberseguridad. • Mantenimiento Proactivo: Implementar actualizaciones regulares para responder a cambios tecnológicos. • Optimización de la Experiencia del Usuario: Mejorar la funcionalidad y usabilidad de las aplicaciones. • Reducción de Errores: Detectar y corregir fallas en procesos registrales. • Gestión de Incidentes: Responder eficientemente ante problemas técnicos o de seguridad. • Cumplimiento Normativo: Asegurar alineación con normativas de protección de datos y registros. | <p>Resguardo de la Información</p> | <p>Actualización de Sistemas Informáticos vanguardistas para la modernización del SRP</p> | <p>2 año</p> | <p>Q 2,953,211.00</p> | <p>Modernización</p> | <p>186</p> | <p>33.33%</p> | <p>33.33%</p> | <p>33.33%</p> | <p>33.33%</p> | <p>33.33%</p> | <p>33.33%</p> | <p>100%</p> |
|---|-------------------------------------------------------------------------------------------------------------------------------------------------------------------------|-----------------------------------------------------------------------------------------------|------------------------------------------------------------------------------------------------------------------------------------------------------------------------------------------------------------------------------------------------------------------------------------------------------------------------------------------------------------------------------------------------------------------------------------------------------------------------------------------------------------------------------------------------|--------------------------------------------------------------------------------------------------------------------------------------------------------------------------------------------------------------------------------------------------------------------------------------------------------------------------------------------------------------------------------------------------------------------------------------------------------------------------------------------------------------------------------------------------------------------------------------------------------------------------------------------------------------------------------------------------------------------------------------------------------------------------------|------------------------------------|-------------------------------------------------------------------------------------------|--------------|-----------------------|----------------------|------------|---------------|---------------|---------------|---------------|---------------|---------------|-------------|

| | | | | | | | | | | | | | | | | | |
|---|---------------|-----------------------------------------------------------------------------------------------------------------------------------------------------------------------------------------------------------------------------------------------------------------------------------------------------------------------------------------------------------------------------------------------------------------------------------------------------------------------------------------------------------------------------------------------------------------------------------------------------------------------------------------------------------|-----------------------------------------------------------------------------------------------------------------------------------------------------------------------------------------------------------------------------------------------------------------------------------------------------------------------------------------------------------------------------------------------------------|-----------------------------|------------------------------------------------------------------------------------|-------|-------------|---------------|-----|-----|-----|-----|-----|-----|-----|------|------|
| 5 | Servicios Web | <p>Los servicios web están disponibles en línea, lo que significa que pueden ser accesibles desde cualquier lugar del mundo con una conexión a Internet, lo que amplía el alcance de la audiencia o usuarios. Estos pueden estar disponibles las 24 horas del día, los 7 días de la semana, lo que permite a los usuarios acceder a ellos en cualquier momento que les resulte conveniente. No se requiere la instalación de software adicional en el dispositivo del usuario, ya que los servicios web se acceden a través de un navegador web estándar. Esto reduce las barreras de entrada para los usuarios del Segundo Registro de la Propiedad.</p> | <p>a) Disponibilidad y acceso a la información publicada por parte del Segundo Registro de la Propiedad. b) Actualización y modernización de los servicios web. c) Eficientar la administración de los correos electrónicos institucionales. d) Envío y recepción de correos electrónicos internos entre el personal del Segundo Registro de la Propiedad, reduciendo el uso de papel.</p> | Resguardo de la Información | Actualización de Sistemas Informáticos vanguardistas para la modernización del SRP | 1 año | Q 65,000.00 | Modernización | 113 | 33% | 33% | 33% | 33% | 33% | 33% | 100% | 100% |
|---|---------------|-----------------------------------------------------------------------------------------------------------------------------------------------------------------------------------------------------------------------------------------------------------------------------------------------------------------------------------------------------------------------------------------------------------------------------------------------------------------------------------------------------------------------------------------------------------------------------------------------------------------------------------------------------------|-----------------------------------------------------------------------------------------------------------------------------------------------------------------------------------------------------------------------------------------------------------------------------------------------------------------------------------------------------------------------------------------------------------|-----------------------------|------------------------------------------------------------------------------------|-------|-------------|---------------|-----|-----|-----|-----|-----|-----|-----|------|------|

| | | | | | | | | | | | | | | | | | | |
|---|-------------------------------------------------|-------------------------------------------------------------------------------------------------------------------------------|-----------------------------------------------------------------------------------------------------------------------------------------------------------------------------------------------------------------------------------------------------------------------------------------------------------------------------------------------------------------------------------------------------------------------------------------------------------------------------------------------------------------------------------------------------------------------------------------------------------------------------------------------------------------------------------|-------------------------------------------------------------------------------------------------------------------------------------------------------------------------------------------------------------------------------------------------------------------------------------------------------------------------------------------------------------------------------------------------------------------------------------------------------------------------------------------------------------------------------------------------------------|------------------------------------|-------------------------------------------------------------------------------------------|--------------|---------------------|----------------------|------------|------------|------------|------------|------------|------------|------------|-------------|-------------|
| 6 | <p>Servicio de enlace de datos y mensajería</p> | <p>Adquisición de servicios de enlace de datos para conectar a las diferentes sedes del Segundo Registro de la Propiedad.</p> | <p>Los servicios de enlace de datos y mensajería son esenciales en el entorno tecnológico actual, ya que permiten la comunicación, la transferencia de información y la integración de sistemas de manera eficiente y segura. Estos servicios desempeñan un papel fundamental en la conectividad y la coordinación de aplicaciones, plataformas y dispositivos en una amplia gama de contextos. Los servicios de enlace de datos y mensajería suelen proporcionar mecanismos seguros de transferencia de datos, autenticación y autorización, lo que ayuda a garantizar la privacidad y la integridad de la información de los Usuarios del Segundo Registro de la Propiedad.</p> | <p>• Mejora en la eficiencia de la comunicación interna: Reducción del tiempo de respuesta en la transmisión de datos y mensajes importantes dentro de la organización. • Facilitación de la comunicación externa: Implementación de un canal confiable y seguro para compartir información con entidades externas. • Optimización de recursos: Reducción de costos y tiempo en la transmisión de mensajes comparado con métodos tradicionales</p> | <p>Resguardo de la Información</p> | <p>Actualización de Sistemas Informáticos vanguardistas para la modernización del SRP</p> | <p>1 año</p> | <p>Q 422,500.00</p> | <p>Modernización</p> | <p>113</p> | <p>33%</p> | <p>33%</p> | <p>33%</p> | <p>33%</p> | <p>33%</p> | <p>33%</p> | <p>100%</p> | <p>100%</p> |
|---|-------------------------------------------------|-------------------------------------------------------------------------------------------------------------------------------|-----------------------------------------------------------------------------------------------------------------------------------------------------------------------------------------------------------------------------------------------------------------------------------------------------------------------------------------------------------------------------------------------------------------------------------------------------------------------------------------------------------------------------------------------------------------------------------------------------------------------------------------------------------------------------------|-------------------------------------------------------------------------------------------------------------------------------------------------------------------------------------------------------------------------------------------------------------------------------------------------------------------------------------------------------------------------------------------------------------------------------------------------------------------------------------------------------------------------------------------------------------|------------------------------------|-------------------------------------------------------------------------------------------|--------------|---------------------|----------------------|------------|------------|------------|------------|------------|------------|------------|-------------|-------------|

| | | | | | | | | | | | | | |
|---|------------------------------|-------------------------------------------------------------------------------------------------------------------------------------------------------------------------------------------------------------------------------------------------------------------------------------------------------------------------------------------------------------------------------------------|-------------------------------------------------------------------------------------------------------------------------------------------------------------------|-------------------------------------------|-------------------------------------------------------------------------------------------|-------|--------------|---------------|-----|------|------|------|------|
| 7 | Lector de Huellas dactilares | <p>Un lector de huellas dactilares facilita la gestión de acceso a áreas restringidas y la supervisión de la asistencia del personal de manera precisa y eficiente, eliminando la necesidad de tarjetas de identificación o registros manuales. Además, proporciona un nivel adicional de seguridad al garantizar que solo los empleados autorizados tengan acceso a áreas sensibles.</p> | <p>• Agilizar los procesos, de marcaje del personal del Segundo Registro de la Propiedad y de Operación Registral.</p> <p>• Fortalecer la seguridad registral</p> | <p>Resguardo de la Información</p> | <p>Actualización de Sistemas informáticos vanguardistas para la modernización del SRP</p> | 1 año | Q 115,020.00 | Modernización | 328 | 100% | 100% | 100% | 100% |
|---|------------------------------|-------------------------------------------------------------------------------------------------------------------------------------------------------------------------------------------------------------------------------------------------------------------------------------------------------------------------------------------------------------------------------------------|-------------------------------------------------------------------------------------------------------------------------------------------------------------------|-------------------------------------------|-------------------------------------------------------------------------------------------|-------|--------------|---------------|-----|------|------|------|------|

| | | | | | | | | | | | | | | | | | | |
|---|----------------------------------------------------|-------------------------------------------------------------------------------------|--------------------------------------------------------------------------------------------------------------------------------------------------------------------------------------------------------------------------------------------------------------------------------------------------------------------------------------------------------------------------------------------------------------------------------------------------------------------|---------------------------------------------------------------------------------------------------------------------------------------------------------------------------------------------------------------------------------------------------------------------------------------------------------------------------------------------------------------------------------------------------------------------------------------------------------------------------------------------------------------------------------|-----------------------------|------------------------------------------------------------------------------------|-------|-------------|---------------|-----|------|------|--|--|--|--|------|------|
| 8 | Seguridad Perimetral para filtrado de páginas Web. | Servicio de seguridad para proteger de ataques externos en la conexión de internet. | Debido a la Seguridad de redes dentro del Segundo Registro de la Propiedad: es necesario tener una configuración completa de máquinas y dispositivos de seguridad, destinados a proteger nuestra Institución de los peligros, por ejemplo, malware, ransomware e interrupciones. Esto incorpora cortafuegos de última generación (NGFW), prevención de Intrusión e interrupciones (IPS), entradas web seguras (SWG) y puertas de correo electrónico seguras (SEG). | <ul style="list-style-type: none"> • Reducción de amenazas: Bloqueo de sitios maliciosos y reducción de riesgos de malware y phishing. • Optimización de productividad: Limitación de acceso a sitios no laborales. • Control de ancho de banda: Restricción de sitios de alto consumo, como redes sociales y streaming. • Cumplimiento normativo: Alineación con políticas de seguridad. • Monitoreo y ajuste: Reportes de uso y adaptabilidad de las políticas de filtrado | Resguardo de la Información | Actualización de Sistemas informáticos vanguardistas para la modernización del SRP | 1 año | Q 30,000.00 | Modernización | 158 | 100% | 100% | | | | | 100% | 100% |
|---|----------------------------------------------------|-------------------------------------------------------------------------------------|--------------------------------------------------------------------------------------------------------------------------------------------------------------------------------------------------------------------------------------------------------------------------------------------------------------------------------------------------------------------------------------------------------------------------------------------------------------------|---------------------------------------------------------------------------------------------------------------------------------------------------------------------------------------------------------------------------------------------------------------------------------------------------------------------------------------------------------------------------------------------------------------------------------------------------------------------------------------------------------------------------------|-----------------------------|------------------------------------------------------------------------------------|-------|-------------|---------------|-----|------|------|--|--|--|--|------|------|

| | | | | | | | | | | | | | | | | | |
|-------------|----------------------------------------|-------------------------------------------------------------------------------------------------------------------------------------------------|--------------------------------------------------------------------------------------------------------------------------------------------------------------------------------------------------------------------------------------------------------------|-----------------------------------------------------------------------------------------------------------------------|-----------------------------|------------------------------------------------------------------------------------|-------|---------------|---------------|----------|--|------|------|--|--|------|------|
| 9 | Compra Equipo de Computo | Renovacion de equipo de computo que ya llego a su tiempo de vida util para las funciones que se realizan en el Segundo Registro de la Propiead. | Derivado del crecimiento de personal y que existen equipos que están obsoletos por el sistema operativo que utilizan, se hace necesario actualizar los equipos de computación para seguir ofreciendo la seguridad registral en los procesos que se realizan. | <ul style="list-style-type: none"> Garantizar la continuidad de las operaciones | Resguardo de la Informacion | Actualizacion de Sistemas informaticos vanguardistas para la modernizacion del SRP | 1 año | Q 380,250.00 | Modernizacion | 328 | | 100% | 100% | | | 100% | 100% |
| 10 | Visualización de Documentos Escaneados | Compra de Tablet que permitira la visualizacion de los documentos escaneados. | Con el objeto de eliminar la copia física de los duplicados de documentos se implementara un sistema para la revisión de las copias de forma electrónica, pudiendo guardar los comentarios sobre cada imagen. | <ul style="list-style-type: none"> Que el proceso de Operación Registral sea completamente electrónico | Resguardo de la Informacion | Actualizacion de Sistemas informaticos vanguardistas para la modernizacion del SRP | 1 año | Q 360,000.00 | Modernizacion | 328, 113 | | 100% | 100% | | | 100% | 100% |
| TOTAL ----- | | | | | | | | Q4,568,781.00 | | | | | | | | | |

| SEGUNDO REGISTRO DE LA PROPIEDAD QUETZALTENANGO - PROYECTOS DEL AÑO 2025 | | | | | | | | | | | | | | | | | | |
|-------------------------------------------------------------------------------------------------------|---------------------------------------------------------------------------------------------|--------------------------------------------------------------------------------------------------------------------------------------------------------------------------------------------------------------------------------------------------------------------------------------------------------------------------|----------------------------------------------------------------------------------------------------------------------------------------------------------------------------------------------------------------------------------------------------------------------------------------------------------------------------------------------------------------------------------------------------------------------------------------------------------------------------------------------------------------------------------------------------------------|----------------------------------------------------------------------------------------------------------------------------------------------|-----------------------------|----------------------------------------------------------------------------------------------------------------------------------------------------------------------|---------------------------|----------------|-------------------------------------------|-----------------------------------|--------------|--------------|-------------|--------------|----------------------|--------------|----------|--------------|
| MATRIZ DE PRESENTACION DE PROYECTOS DEL DEPARTAMENTO DE INFORMATICA (MODERNIZACIÓN Y FUNCIONAMIENTO) | | | | | | | | | | | | | | | | | | |
| RESPONSABLE DE LOS PROYECTOS: | | | | | | | | | | | | | | | | | | |
| No. | Nombre del Proyecto y Tipo de Proyecto | Descripción del Proyecto | Justificación del Proyecto | Alcance del Proyecto | Producto | Acción del Instrumento Plan Estratégico Institucional PEI 2022 - 2029 | Temporalidad del proyecto | Monto Asignado | Asignado a funcionamiento o modernización | Renglón Presupuestario a ejecutar | Enero -abril | | Mayo-agosto | | Septiembre-diciembre | | Total | |
| | | | | | | | | | | | % Físico | % Financiero | % Físico | % Financiero | % Físico | % Financiero | % Físico | % Financiero |
| 1 | Sistema Básico de Extintores para ambientes especiales del Segundo Registro de la Propiedad | El proyecto "Sistema Básico de Extintores para ambientes especiales del SRP" es un proyecto que permitirá dotar de equipos especiales (extintores) y la capacitación para respuesta de los compañeros que permanecen en espacios con documentos e información esencial, clasificada e irrecuperable para la institución. | El "Sistema Básico de Extintores para ambientes especiales del SRP" es un proyecto que fue planteado como una necesidad a raíz de la evaluación de riesgos que realizó la oficialía de Modernización en el año 2021, y con base a los resultados obtenidos se presentó un manual contraincendios y así como la sugerencia de un sistema formal contra incendios para el edificio del SRP. Sin embargo, por lo oneroso que resulta un sistema formal contraincendios se propone un sistema básico pero efectivo para ambientes con características particulares | El alcance físico del proyecto se circunscribe a la Biblioteca de Libro Mayor, El data Center, El cuarto de UPSes, y el departamento de UDAF | Resguardo de la Información | Garantizar la Salud y Seguridad Ocupacional de la institución y el personal Garantizar la conservación de la información y documentos ante un conato de incendio. | 1 año | Q.185,000.00 | Modernización | 329 | 50% | 50% | 25% | 25% | 25% | 25% | 100% | 100% |

| | | | | | | | | | | | | | | | | | | | |
|---|------------------------------------------------------------------------------------------------------------------------------------------------------|---------------------------------------------------------------------------------------------------------------------------------------------------------------------------------------------------------------------------------------------------------------------------------------------------------------------------------------------------------------|-----------------------------------------------------------------------------------------------------------------------------------------------------------------------------------------------------------------------------------------------------------------------------------------------------------------------------------------------------------------------------------------------------------------------------------------------------------------------------------------------------------------------------------------------------------------------------------------------------------------------------------------|-----------------------------------------------------------------------------------------------------------------------------|---------------------------------|------------------------------------------------------------------------------------|--------------|---------------------|----------------------|------------|--|-----|-----|-----|-----|-----|-----|------|------|
| 2 | <p>Estudio estructural de ingeniería forense y de análisis estructural de la situación actual del edificio del Segundo Registro de la Propiedad.</p> | <p>El proyecto consiste en una serie de pruebas físicas en todo el edificio del SRP con equipos sofisticados y que deben ser realizadas por Especialista en Ingeniería Estructural. Para despues realizar un analisis cientifico de los resultados obtenidos y con ello proponer las soluciones para intervenció n de la estructura del edificio del SRP.</p> | <p>La Modernización institucional se fundamenta en todas aquellas acciones que mejoran la prestación de los servicios optimizando recursos físicos, humanos, tecnológicos, financieros y de infraestructura con el objetivo principal de mejorar los servicios al usuario y la operación registral. Y teniendo presente que es el edificio el que alberga todas las actividades, operaciones, tareas y recursos que permiten que el Segundo Registro de la Propiedad funcione, y la necesidad de modificar para crecimiento los espacios y ambientes del SRP, se hace necesaria la intervención para su reparación y mantenimiento.</p> | <p>Se limita al Edificio de la Sede Central del Segundo Registro de la Propiedad ubicado en la Ciudad de Quetzaltenango</p> | <p>Dirección y Coordinación</p> | <p>Garantizar la Salud y Seguridad Ocupacional de la institución y el personal</p> | <p>1 año</p> | <p>Q.175,000.00</p> | <p>Modernización</p> | <p>188</p> | | 60% | 60% | 20% | 20% | 20% | 20% | 100% | 100% |
|---|------------------------------------------------------------------------------------------------------------------------------------------------------|---------------------------------------------------------------------------------------------------------------------------------------------------------------------------------------------------------------------------------------------------------------------------------------------------------------------------------------------------------------|-----------------------------------------------------------------------------------------------------------------------------------------------------------------------------------------------------------------------------------------------------------------------------------------------------------------------------------------------------------------------------------------------------------------------------------------------------------------------------------------------------------------------------------------------------------------------------------------------------------------------------------------|-----------------------------------------------------------------------------------------------------------------------------|---------------------------------|------------------------------------------------------------------------------------|--------------|---------------------|----------------------|------------|--|-----|-----|-----|-----|-----|-----|------|------|

| | | | | | | | | | | | | | | | | | |
|----------------------|--------------------------------------------------------------------------------------------------------|---------------------------------------------------------------------------------------------------------------------------|-----------------------------------------------------------------------------------------------------------------------------------------------------------------------------------------------------------------------------------------------------------------------------------------------------------------------------------------------------------------------------------------------------------------------------------------------------------------------------------------------------------------------------------------------------------------------------------------------------------------------------------------------------------------------------------------------------------------------------------------------------------|------------------------------------------------------------------------------------------------|---------------------------------|------------------------------------------------------------------------------------|----------------------------------|----------------------|------------|------------|------------|------------|------------|------------|------------|-------------|-------------|
| 3 | <p>Mantenimiento y reparación de las elevaciones del edificio del Segundo Registro de la Propiedad</p> | <p>El proyecto es una reparación de todas las elevaciones del edificio del SRP las cuales se encuentran en mal estado</p> | <p>Este es un proyecto que contempla la reparación del sistema decorativo de fachaletas de barro, colocado sobre todas las elevaciones del edificio del SRP, y debido al desprendimiento o inesperado que existe de los elementos, y por los riesgos y la posibilidad de lesiones y daños físicos y materiales sobre los trabajadores y los usuarios de la institución es necesaria la intervención inmediata para su reparación. Y con fundamento en los Acuerdos Gubernativos 229-2014 y Sus Reformas 33-2016 y el Acuerdo Gubernativo número 57-2022 que están vigentes, hacen que la inversión de reparación y mejora de los muros de las elevaciones del edificio del Segundo Registro de la Propiedad se implementen en la brevedad del tiempo.</p> | <p>El limite esta definido por el área que abarcan todas las fachadas del edificio del SRP</p> | <p>Dirección y Coordinación</p> | <p>Garantizar la Salud y Seguridad Ocupacional de la institución y el personal</p> | <p>1 año</p> <p>Q.500,000.00</p> | <p>Modernización</p> | <p>171</p> | <p>60%</p> | <p>60%</p> | <p>20%</p> | <p>20%</p> | <p>20%</p> | <p>20%</p> | <p>100%</p> | <p>100%</p> |
| <p>TOTALES</p> | | | | | | | | <p>Q.860,000.00</p> | | | | | | | | | |

FUENTES DE INFORMACIÓN

1. Constitución Política de la República de Guatemala.
2. Código Civil Decreto 106
3. Reglamento de los Registros de la Propiedad
4. Ley Orgánica del Presupuesto
5. Reglamento de la Ley Orgánica del Presupuesto
6. Manual de Clasificadores Presupuestarios
7. Guía de Planificación de Gestión por Resultados, SEGEPLAN
8. Lineamientos de la Dirección Técnica del Presupuesto del Ministerio de Finanzas

Públicas

9. Política General de Gobierno 2020-2024
10. Política Nacional de Desarrollo Katún 2032

RESOLUCIÓN. No 3-2024

El infrascrito Registrador Titular del Segundo Registro de la Propiedad, en la ciudad de Quetzaltenango, el día diecinueve de diciembre de dos mil veinticuatro tiene a la vista para resolver la aprobación de los instrumentos de planificación Plan Estratégico Institucional (PEI) 2022-2029 Plan Operativo Anual (POA) 2025 y Plan Operativo Multianual (POM) 2025-2029 del Segundo Registro de la Propiedad, elaborado por la Mesa Técnica de Planificación.

CONSIDERANDO:

Que de conformidad con lo que establece el artículo 27 del Reglamento de los Registros de la Propiedad, indica que los Registradores en sus propios Registros regirán todas y cada una de las relaciones internas de la Institución y tendrán a su cargo el nombramiento y remoción del Personal que sea necesario.

CONSIDERANDO:

Que en observancia al Decreto 101-97 del Congreso de la Republica, Ley Orgánica del Presupuesto, que en su Artículo 7 BIS, establece: Se entenderá por proceso presupuestario, el conjunto de etapas lógicamente concatenadas tendientes a establecer principios, normas y procedimientos que regirán las etapas de: planificación, formulación, presentación, aprobación, ejecución, seguimiento, evaluación, liquidación y rendición del presupuesto del sector público, asegurando la calidad del gasto público y la oportuna rendición de cuentas, la transparencia, eficiencia, eficacia y racionalidad económica; y Artículo 8. Vinculación Plan- Presupuesto. Los presupuestos públicos son la expresión anual de los planes del Estado, elaborados en el marco de la estrategia de desarrollo económico y social, en aquellos aspectos que exigen por parte del sector público, captar y asignar los recursos conducentes para su normal funcionamiento y para el cumplimiento de los programas y proyectos de inversión, a fin de alcanzar las metas y objetivos sectoriales, regionales e institucionales.

CONSIDERANDO:

Que en cumplimiento a los lineamientos de las Políticas generales emitidas por la Secretaria de Planificación y Programación de la Presidencia (SEGEPLAN) en Coordinación con el Ministerio de Finanzas Públicas (MINFIN), según lo establecido en el Acuerdo Gubernativo 540-2013, Reglamento de la Ley Orgánica del Presupuesto en su artículo 23 y con la única finalidad de Orientar el Proceso de Planificación Estratégica y Operativa del Segundo Registro de la Propiedad; por medio del Plan Estratégico Institucional 2022-2029 (PEI) Plan Operativo Anual 2025 (POA) y Plan Operativo Multianual 2025-2029 (POM) del Segundo Registro de la Propiedad debidamente elaborado.



POR TANTO:

Con fundamento en lo Considerado, y en lo que para el efecto facultan al Señor Registrador del Segundo Registro de la Propiedad, según lo establecen los artículos 1, 27 y 28 del Reglamento de los Registros de la Propiedad.

RESUELVE:

- I. Artículo 1. En virtud de ser una institución pública, y responsable de garantizar la seguridad y certeza jurídica, se acuerda aprobar las modificaciones y actualizaciones de los instrumentos de planificación, Plan estratégico Institucional, (PEI), 2022-2029 Plan Operativo Anual 2025 (POA) y Plan Operativo Multianual 2025-2029 (POM) del Segundo Registro de la Propiedad.
- II. Artículo 2. Notificar y Ordenar a la Unidad de Planificación y Seguimiento del Segundo Registro de la Propiedad continuar con los trámites correspondientes.
- III. Previa lectura al presente enterado de su contenido, objeto y validez y demás efectos legales lo acepto, ratifico y firmo en la ciudad de Quetzaltenango, el día diecinueve de diciembre del año dos mil veinticuatro.

Lic. Hugo Alfredo Bautista Del Cid

REGISTRADOR DE LA PROPIEDAD



SEGUNDO REGISTRO DE LA PROPIEDAD

HOJA DE ACTUALIZACIÓN

| | | |
|--------------------------------------------------------------------------------------------------------------------------------------------------|---------------|--------------------|
| DOCUMENTO | VERSIÓN | TERCERA 20/12/2024 |
| PLAN ESTRATÉGICO INSTITUCIONAL 2022-2029 PLAN OPERATIVO ANUAL 2025 PLAN OPERATIVO MULTIANUAL 2025-2029 SEGUNDO REGISTRO DE LA PROPIEDAD | TRES | |
| ELABORADO POR: | APROBADO POR: | |



| | | |
|------------------------|------------------------------------------------------------------------------------------------------------------------------------------------------------------------------------------------|----------------------------------------------------------------------------------------------------------------------------------------------------------------------------------------------|
| Fecha: | 19 de Diciembre de 2024 | |
| Unidad Organizacional: | Unidad de Planificación y seguimiento | Despacho Registrador Titular |
| Nombres y Puesto: | Licda. Thelma Anabella Castillo Aguilar Oficial de Planificación y Seguimiento | Lic. Hugo Alfredo Bautista Del Cid |
| Firma y Sello |  Licda. Anabella Castillo A. OFICIAL DE PLANIFICACIÓN Y SEGUIMIENTO SEGUNDO REGISTRO DE LA PROPIEDAD |  Lic. Hugo Alfredo Bautista Del Cid REGISTRADOR DE LA PROPIEDAD SEGUNDO REGISTRO DE LA PROPIEDAD |

